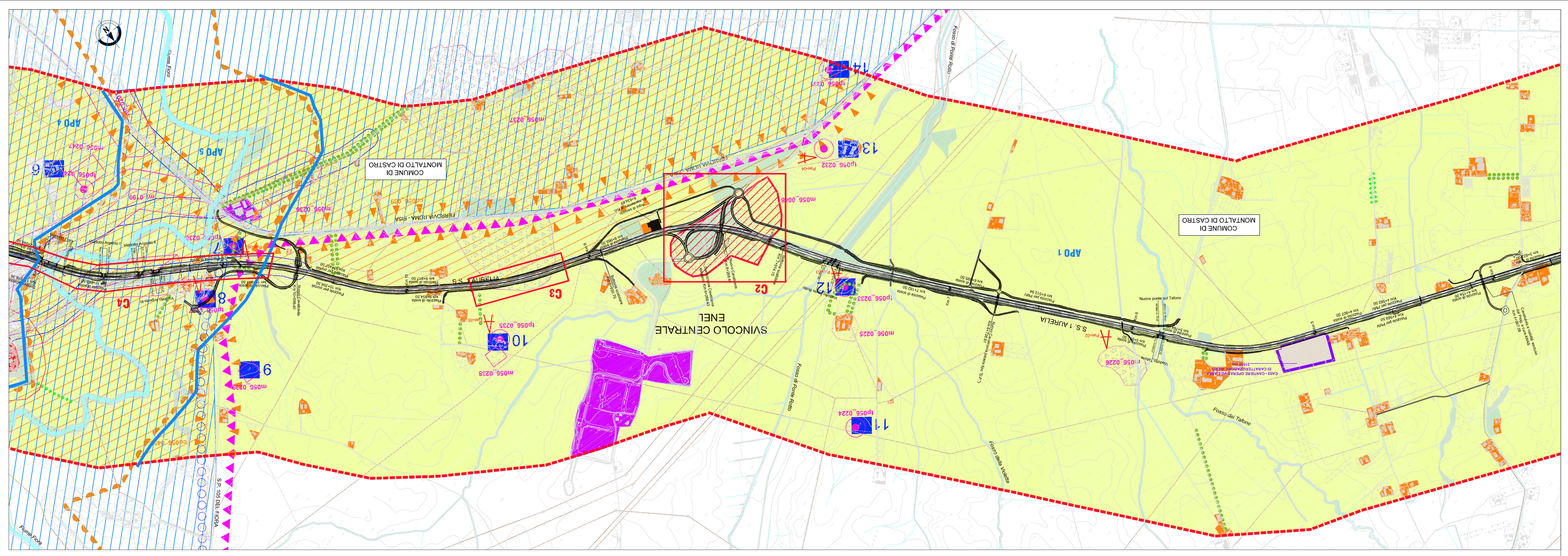
COMUNE DI MONTALTO DI CASTRO
AP0 1
S.S. 1 AURELIA
SVINCOLO CENTRALE ENEL
C2
C3
C4
AP0 4
AP0 5
VIA CASALE SAN PIETRO
S.P. 105 DEL FOGLIA
Fosso dell'Arrone
Fosso del Tafone
Fosso della Vallenera
Fosso della Mattonara
Fosso Rizzo
Fosso Rizzo
Fosso della Lungarella
Fosso Chiarone
Fosso Chiarone
Fosso della Mattonara
Fosso della Vallenera
Fosso del Tafone
Nuovo ponte sul Tafone
Ponte ferroviario
Ponte stradale
Ponte ferroviario
Ponte stradale
Ponte ferroviario
Ponte stradale