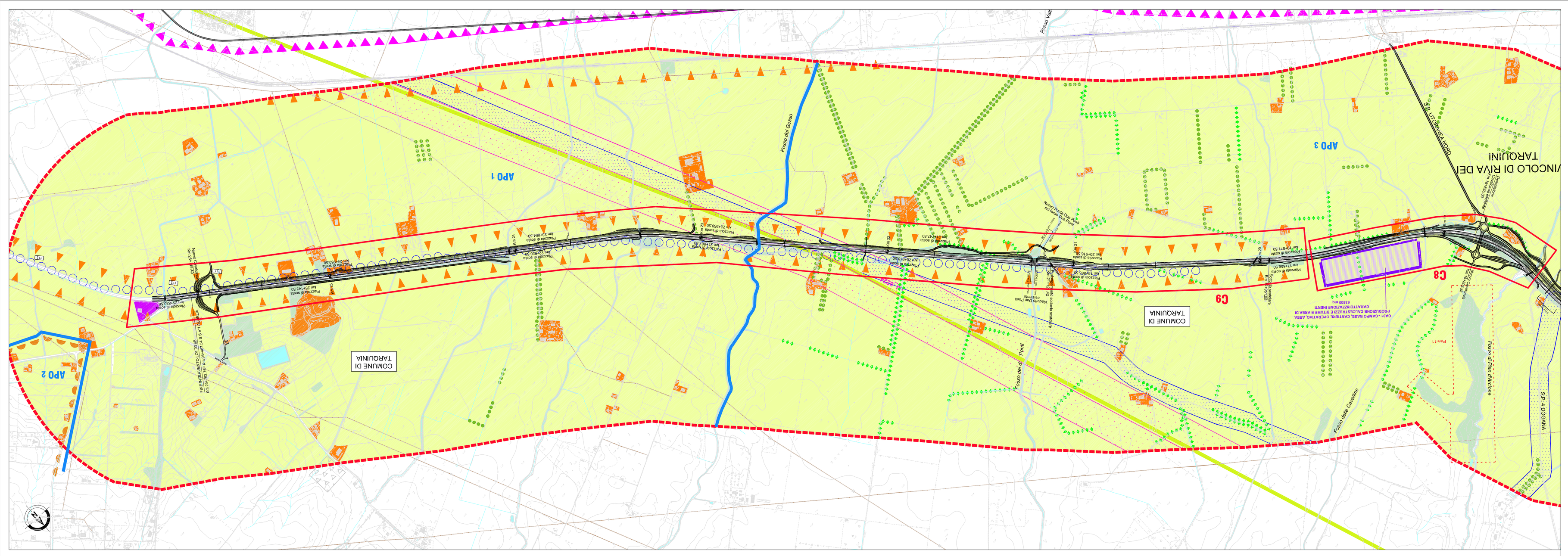

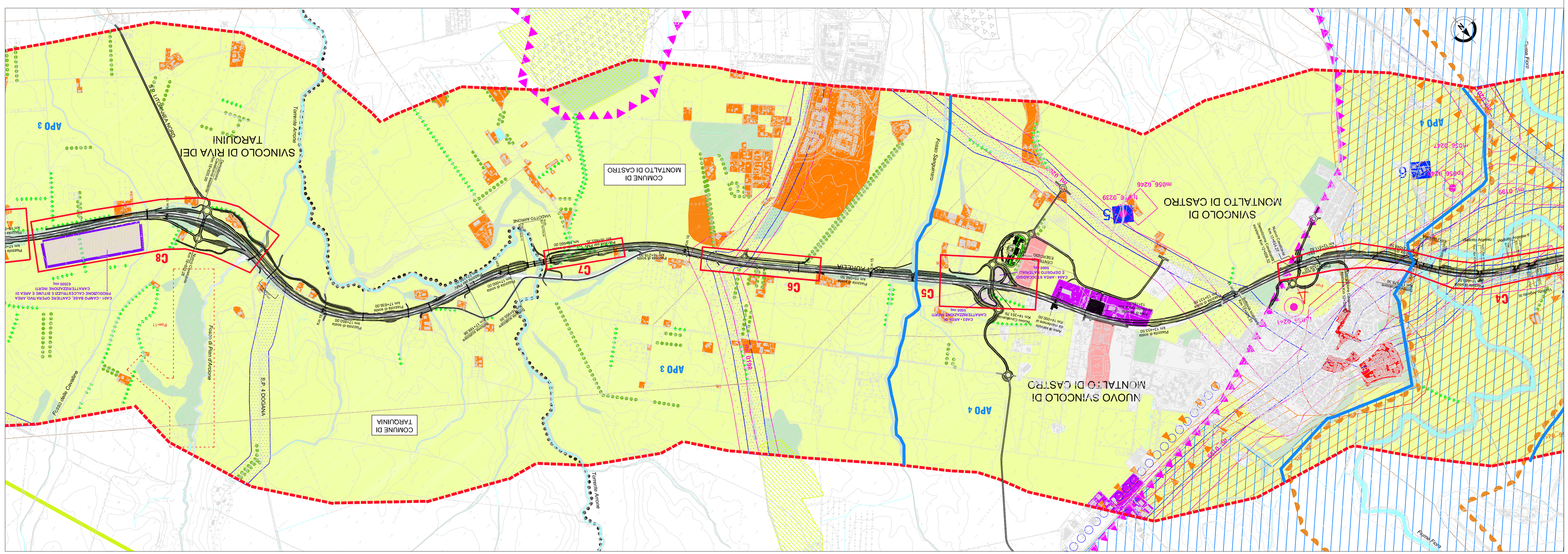

LEGENDA

Elementi areali del paesaggio

- TESSUTO INSEDIATIVO
- TESSUTO INDUSTRIALE
- TESSUTO AGRICOLO
- VERDE ATTREZZATO
- BOSCHI / MACCHIA
- SPECCHI D'ACQUA

Elementi lineari del paesaggio

- VIABILITA' (strade statali - provinciali - vicinali secondarie)
- LINEA FERROVIARIA / STAZIONI FERROVIARIE
- ELETTRODOTTI
- IDROGRAFIA (fiumi - torrenti - fossi)
- FILARI D'ALBERI
- SIEPI ARBOREE / ARBUSTIVE

Elementi puntuali del paesaggio

- NUCLEI ISOLATI E EDIFICI SPARSI (casali - fabbricati colonici - etc.)
- AREE ESTRATTIVE, DISCARICHE E MOVIMENTI TERRA
- CENTRI STORICI

Aree tutelate dal paesaggio naturale e agricolo

VINCOLI DI LEGGE

- A9 Aree Archeologiche Tutela Orientata
- A10 Pavesistarza Archeologiche e Monumentali Tutela Integrale
- A12 Percorsi Antichi Tutela Orientata

Aree tutelate dal paesaggio costruito

BENI ARCHEOLOGICI

- Aree di interesse archeologico già individuate
  - m_{0056}_0048;$_{0049}$ Pitu;
- Aree di interesse archeologico a descrizione
  - Note: Differenzia tra planimetria e descrizione.
  - m_{0056}_0225;$_{0056}$_0224;$_{0056}$_0226;$_{0056}$_0227, m_{0056}_0223;$_{0056}$_0246;$_{m0056}$_0247
  - Conduce con planimetria
  - t_{p056}_0221:Metaforiate di rilevanza storica ambientale, t_{p056}_0224;$_{N}$TP1P 2a; N_{T1av}_E-3/4
- Aree lineari con tracce di ripetto
  - m_{1} m_{0198};$_{m1}$_0199;$_{m1}$_0200;$_{m1}$_0201; $_{N}$TP1P 2a; N_{T1av}_E-3/4, Classe Area: A-12
- Aree di interesse archeologico già individuate
  - m_{1} m_{0198};$_{m1}$_0199;$_{m1}$_0200;$_{m1}$_0201; $_{N}$TP1P 2a; N_{T1av}_E-3/3, Classe Area: A-12
- Vialabili antichi (tracce di ripetto 50 mt.)
  - t_{p056}_0222;$_{t}$p056;$_{0223}$,$_{t}$p056;$_{0225}$,$_{t}$p056;$_{0226}$ t_{p056}_0227,$_{t}$p056;$_{0239}$,$_{t}$p056;$_{0240}$,$_{t}$p056;$_{0241}$; $_{N}$TP1P 2a; N_{T1av}_E-3/4
- Percorsi panoramici
  - lett. c) e d) beni d'insieme: viale costellato da vari valore estetico tradizionale, belvedere panoramiche

Fonte: PTPR-tav.B e C

VINCOLI DI PIANO

- B1 Zone ad alto Valore Naturalistico o Paesistico con Vegetazione Alista Tutela Orientata
- B2 Zone Agricole ad Alto Valore Paesistico Tutela Paesaggistica
- CG Tutela delle Visuali e dei Percorsi Tutela Paesaggistica
- Sistemi territoriali di interesse paesistico
- D1 Parco Archeologico

Fonte: PTP n.2 Litorale Nord-Aggiorn.2,2010

PROGETTO

Criticità paesistiche

- AP0n AMBITI DI PAESAGGIO OMOGENEO
- Cn AMBITI DI CRITICITA' PAESISTICA
- VISUALI CRITICHE STATICHE E DINAMICHE DEL TRACCIATO DI PROGETTO
- VISUALI CRITICHE AREALI DEL TRACCIATO DI PROGETTO
- Progetto
- Limiti comunali
- Corsi d'acqua
- Cantiere di progetto

Fonte: PTP n.2 Litorale Nord-Aggiorn.2,2010

AUTOSTRADA (A12) : ROSIGNANO – CIVITAVECCHIA

LOTTO 6B

TRATTO: PESCIA ROMANA – TARQUINIA

PROGETTO DEFINITIVO

INFRASTRUTTURA STRATEGICA DI PREMINENTE INTERESSE NAZIONALE LE CUI PROCEDURE DI APPROVAZIONE SONO REGOLATE DALL' ART. 161 DEL D.LGS. 163/2006

STUDIO DI IMPATTO AMBIENTALE

SEZIONE C – QUADRO DI RIFERIMENTO AMBIENTALE

CARTA DEI CARATTERI DEL PAESAGGIO E PERCEZIONE VISIVA

TAV. 2/2

IL RESPONSABILE PROGETTAZIONE SPECIALISTICA	IL RESPONSABILE INTEGRAZIONE PRESTAZIONI SPECIALISTICHE	IL DIRETTORE TECNICO
Ord. Ingg. Genova N. 4840	Ord. Ingg. Milano N. 20015	Ord. Ingg. Milano N. 16492
Ing. Francesco Bodio	Ing. Alessandro Alfi	Ing. Maurizio Tormen
RESPONSABILI UFFICIO AIA-VIA	COORDINATORE GEOLOGIA APS	RESPONSABILE DIREZIONE SALUTE AMBIENTE/TUTELE

RIFERIMENTI ELABORATO					DATA: FEBBRAIO 2011	REVISIONE n. data
codice commessa	DIRITTOMO	fase	tipo	n. progressivo		
–	1 2 1 2 1 6 0 4	S	U	A 3 3 0	– –	SCALA: 1:10.000 1 GIUGNO 2011

COORDINATORE A CURA DI :	IL RESPONSABILE IDROLOGIA/IDRAULICA	Ing. Fiorenzo Bodio – O.I. Genova N.4940
COORDINATORE A CURA DI :	IL RESPONSABILE PROGETTAZIONE STRADALE	Arch. Mario Cerato – O.A. Venezia N.1294
COORDINATORE A CURA DI :		

speea ingegneria europea

SAT Società Autostrade Tirrenica p.A.
GRUPPO AUTOSTRADE PER L'ITALIA S.p.A.

RESPONSABILE DI COMMESSA	VISTO DEL COMMITTENTE	VISTO DEL CONCEDENTE
Arch. Mario Cerato		
Ord. Arch. Venezia N. 1294		
COORDINATORE OPERATIVO DI PROGETTO		

IL PRESENTE DOCUMENTO NON POTRA' ESSERE COPIATO, RIPRODOTTO O TRASMESSO A TERZI SENZA IL CONSENSO SCRITTO DELL'AUTORE. OGNI UTILIZZO NON AUTORIZZATO SARA' PERSEGUITO PER LEGGE (L.633/941 E SUCC. MODIFICHE ED INTEGRAZIONI).