

COROGRAFIA Scala 1:50.000



3	26/11/2018	REVISIONE GENERALE	L. RINALDI	M.AGOSTINI	V.FORLIVESI G.GIOVANNINI														
2	22/08/2018	REVISIONATA TIPOLOGIA PARATIA	L. RINALDI	M.AGOSTINI	V.FORLIVESI G.GIOVANNINI														
1	15/06/2018	INSERITI INERBIMENTI E PIANTAGIONI	L. RINALDI	F. MARCHETTI	V.FORLIVESI G.GIOVANNINI														
0	15/05/2018	EMISSIONE	L. RINALDI	F. MARCHETTI	V.FORLIVESI G.GIOVANNINI														
INDICE	DATA	REVISIONI	ELABORATO	VERIFICATO	APPROVATO AUTORIZZATO														
		 Rif.TPIDL: 073670C-122-DW-3252-112 TECHNIP ITALY DIREZIONE LAVORI S.p.A.		Dis. PG-SN-101															
				Fg. 1 di 3															
				Comm. NR/17462															
				INDICE <table border="1" style="display: inline-table; vertical-align: middle;"> <tr> <td>0</td> <td>1</td> <td>2</td> <td>3</td> <td></td> <td></td> <td></td> </tr> <tr> <td></td> <td></td> <td></td> <td></td> <td></td> <td></td> <td></td> </tr> </table>		0	1	2	3										
0	1	2	3																
				Scala 1:5000															
				Sostituisce il															
				Sostituito dal															
STRUMENTI DI TUTELA E PIANIFICAZIONE NAZIONALI																			

MET. DERIVAZIONE PER ALTINO II^ TRONCO
 VARIANTE E REALIZZAZIONE OPERE IDRAULICHE TORRENTE RIO SECCO (CH)
 DN 200 (8"), DP 75 bar

STRUMENTI DI TUTELA E PIANIFICAZIONE NAZIONALI

3	26/11/2018	REVISIONE GENERALE	L.RINALDI	M.AGOSTINI	V.FORLIVESI G.GIOVANNINI	Foglio 2 di 3 Scala 1:5000
0	15/05/2018	EMISSIONE	L.RINALDI	F.MARCHETTI	V.FORLIVESI G.GIOVANNINI	
INDICE	DATA	REVISIONI	ELABORATO	VERIFICATO	APPROVATO AUTORIZZATO	
PROPRIETARIO		PROGETTISTA		Dis. PG-SN-101		C.T.R. F. 370122
				Comm. NR/17462		
		Rif. TPIDL: 073670C-122-DW-3252-112 TECHNIP ITALY DIREZIONE LAVORI S.p.A.				

Il presente disegno e' di proprieta' aziendale - La Societa' tutelera' i propri diritti a termine di legge.

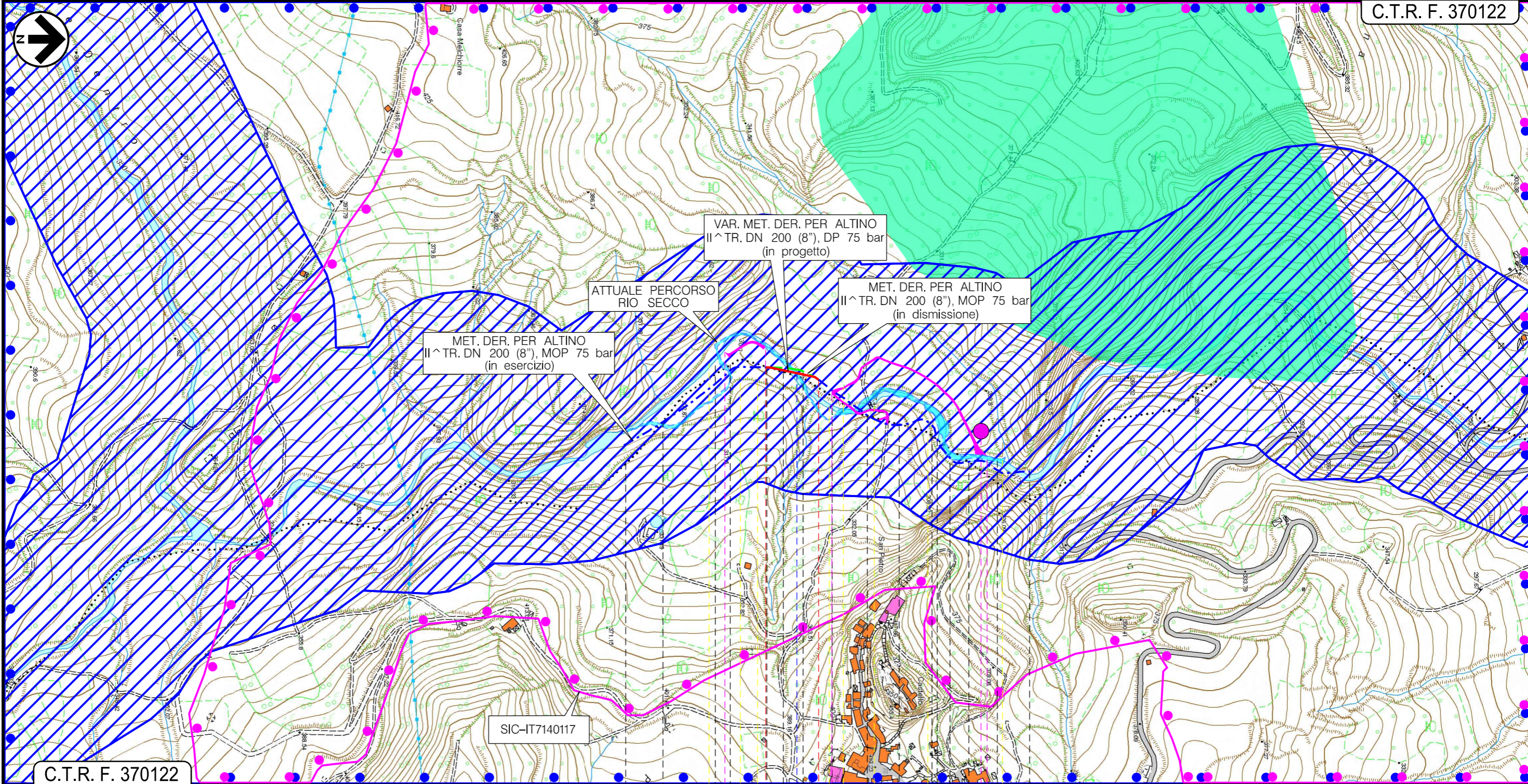

C.T.R. F. 370122



MET. DERIVAZIONE PER ALTINO II^ TRONCO
 VARIANTE E REALIZZAZIONE OPERE IDRAULICHE TORRENTE RIO SECCO (CH)
 DN 200 (8"), DP 75 bar

3	26/11/2018	REVISIONE GENERALE	L.RINALDI	M.AGOSTINI	V.FORLIVESI G.GIOVANNINI
0	15/05/2018	EMISSIONE	L.RINALDI	F.MARCHETTI	V.FORLIVESI G.GIOVANNINI
INDICE	DATA	R E V I S I O N I			APPROVATO AUTORIZZATO
PROPRIETARIO		PROGETTISTA		Dis. PG-SN-101	
snam		TechnipFMC		Comm. NR/17462	
		Rif. TPIDL: 073670C-122-DW-3252-112 TECHNIP ITALY DIREZIONE LAVORI S.p.A.		Scala 1:5000	

Foglio
3
 di 3
 Scala
1:5000

STRUMENTI DI TUTELA E PIANIFICAZIONE NAZIONALI

LEGENDA

SIMBOLOGIA CARTOGRAFICA

- Metanodotto in progetto
- Metanodotti in esercizio
- Metanodotti da porre fuori esercizio e rimuovere
- Aree impianti stacco-terminale in progetto
- Aree impianti stacco-terminale esistenti
- Piazzola di stoccaggio tubazioni
- Strada di accesso all'impianto
- Adeguamento strade esistenti
- Altre condotte di terzi
- Altri metanodotti in progetto
- Gallerie, Tunnel, Mini-Microtunnel, Raise Boring e T.O.C.
- Impianti di linea in progetto
- Impianti di linea su rete in esercizio
- Impianti di linea da porre fuori esercizio e recuperare
- Depositi temporanei
- Strade di accesso provvisorio

SIMBOLOGIA MECCANICA

- Punto di intercettazione di linea (P.I.L.)
- Punto di intercettazione di derivazione importante (P.I.D.I.)
- Punto di intercettazione di derivazione semplice con stacco da P.I.L. (P.I.D.S.)
- Punto di intercettazione e derivazione semplice con stacco da Linea (P.I.D.S.)
- Punto di intercettazione con discaggio di allacciamento (P.I.D.A.)
- Punto predisposto per il discaggio di allacciamento (P.P.D.A.)
- Punto di sezionamento elettrico terminale (P.S.E.T.)
- Stazione predisposta per lancio e ricevimento PIG
- Impianto di riduzione/regolazione della pressione

LEGENDA DEI VINCOLI

- R.D. 3267/23
- VINCOLO IDROGEOLOGICO
 - areali
 - puntiformi
 - Parte III Beni paesaggistici
 - Immobili ed aree di notevole interesse pubblico (art.136)
 - Aree tutelate per legge (art.142)
 - Territori costieri (lett. a) e contermini ai laghi (lett. b) per una fascia di 300 m dalla linea di battigia. Fiumi, torrenti e corsi d'acqua (lett. c) iscritti agli elenchi previsti dal T.U. approvato con R. D. 1775 e relative sponde per una fascia di 150 m
 - Montagne eccedenti 1600 m per la catena Alpina e 1200 m per quella Appenninica e le isole (lett. d) Ghiacciai e circhi glaciali (lett. e)
 - Parchi e riserve nazionali e regionali ed i territori di protezione esterna dei parchi (lett. f)
 - Territori ricoperti da foreste e boschi, anchorche' percorse dal fuoco, e quelli sottoposti a vincolo di rimboschimento (lett. g)
 - Zone umide incluse nell'elenco di cui al DPR 448/76 (lett. i)
 - Zone di interesse archeologico (lett. m)
 - Beni individuati a norma dell' art. 1-quinquies della L. 431/85 (art. 159 comma 5)
 - Vulcani (lett. l)
- D.P.R. 357/87
- Siti di Importanza Comunitaria (92/43/CEE)

Il presente disegno e' di proprieta' aziendale - La Societa' tutelera' i propri diritti a termine di legge.

Progressiva chilometrica	N.	
Comuni		
Province		
Impianti	TIPO - N. - PROGR. km	TIPO - N. - ESISTENTE
Attraversamenti	TIPOLOGIA ATTRAVERSATA (SS n. **, corso d'acqua, ferrovia, ecc.)	
Strade - Piste - Piazzole tubazioni	ACCESSO IMPIANTI	ADEGUAMENTI STRADE
Fascia di lavoro	ALLARGATA	RIDOTTA
Scavabilita' terreni	SCIOLTI (T)	ROCCIA TENERA (RT)
Ripristini morfologici	TIPOLOGIA RIPRISTINO (Dis. ST - XXX)	
Ripristini vegetazionali	INERBIMENTI	PIANTAGIONI