

L'Area Vasta di studio è rappresentata dalla somma di ogni area circolare del singolo aerogeneratore con raggio r calcolato in 50 volte l'altezza massima H dell' aerogeneratore stesso. Tipologia Aerogeneratore Vestas V 120

H = Altezza Massima aerogeneratore è quindi :
H = 60 m (lunghezza pala) + 92 m (altezza torre) = 152 m

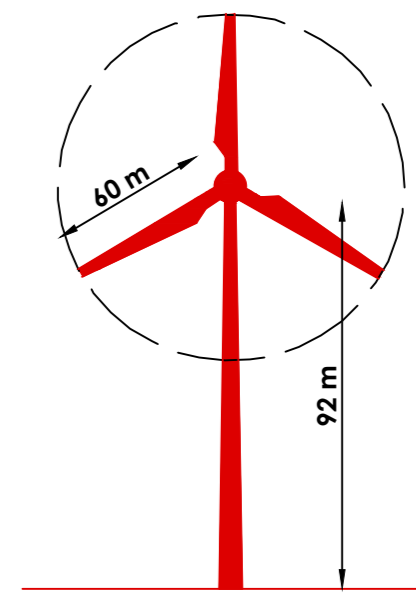

Il raggio dell'area di ogni singolo aerogeneratore è quindi :
 $H \times 50 = 152 \text{ m} \times 50 = 7600 \text{ m}$

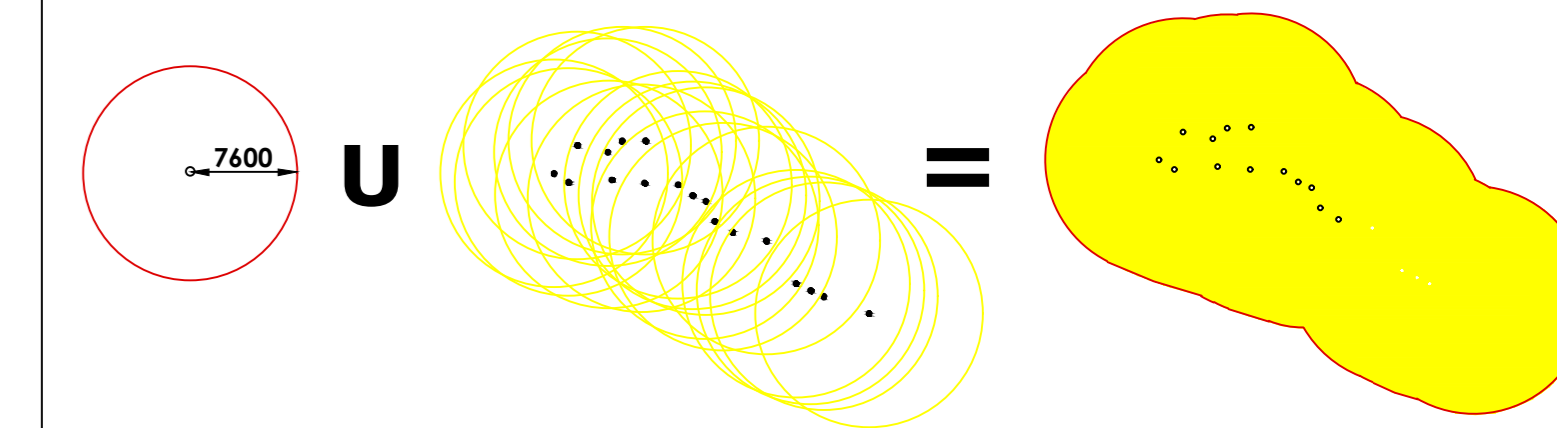

L'Area Vasta di Studio ha una superficie di **332 Km²** e comprende i seguenti comuni di seguito elencati con evidenza della superficie dell' area vasta corrispondente e la sua percentuale in funzione dell'estensione del proprio territorio

- Acerenza** = 94.88 kq - 81% dell'intero territorio comunale;
- Oppido Lucano** = 48.93 kq - 78% dell'intero territorio comunale;
- Forenza** = 63.14 kq - 54% dell'intero territorio comunale;
- Palazzo San Gervasio** = 29.03 kq - 38% dell'intero territorio comunale;
- Banzi** = 29.06 kq - 35% dell'intero territorio comunale;
- Genzano di Lucania** = 70.46 kq - 33% dell'intero territorio comunale ;
- Pietragalla** = 6.48 kq - 10% dell'intero territorio comunale;
- Tolve** = 7.07 kq - 5% dell'intero territorio comunale;
- Cancellara** = 1.27 kq - 3% dell'intero territorio comunale;
- Filiano** = 0.46 kq - 0.6% dell'intero territorio comunale;

Legenda

- Confini comunali
- Perimetrazione Centro Urbano
- Area Vasta di Studio
- Perimetrazione Centro Storico
- Aerogeneratori da 2 Mw
- Cavidotto

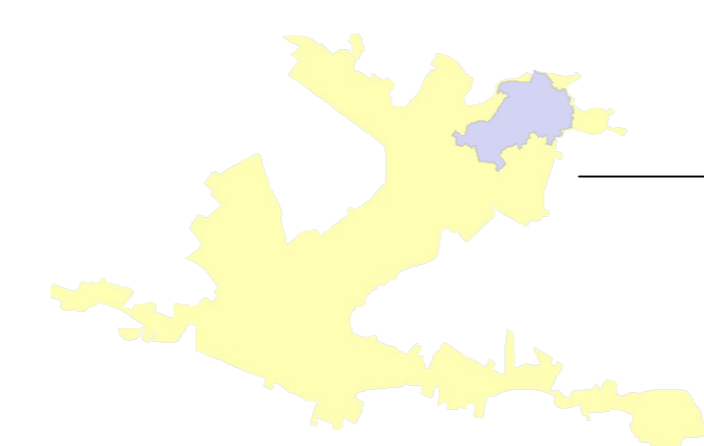
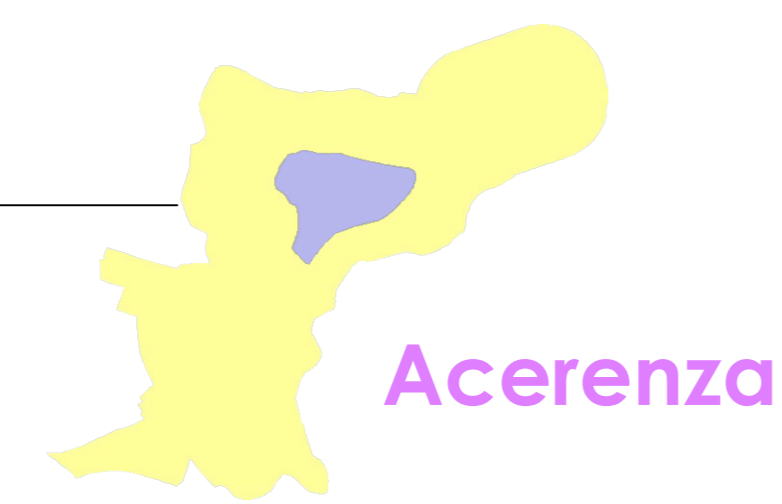
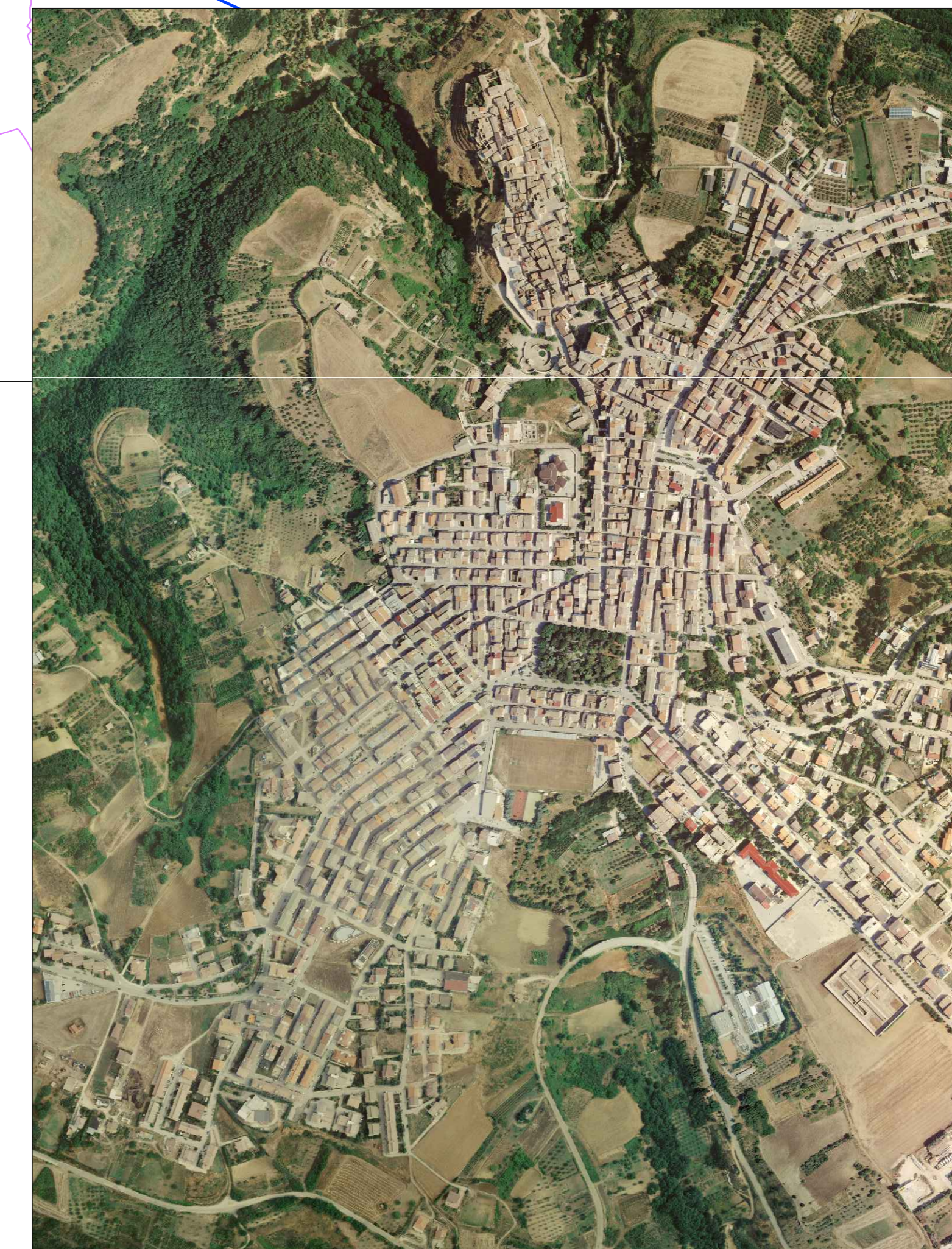

Tolve

Cancellara

Oppido Lucano

Acerenza

Genzano Di Lucania

Banzi

Forenza

Comune di : **ACERENZA**

Provincia di : POTENZA
Regione : BASILICATA



IVPC Power S.p.A.
Società Unipersonale
Sede Legale: 00121 Napoli (NA) - Via Santo Marco a Capello Vaccino 11
Sede Operativa: 83100 Avellino - Via Circonvallazione 18
Indirizzo email: info@ivpc.com
P. 023335042
Amministratore Unico: Arc. Claudio Vigorelli
Società del Gruppo IVPC

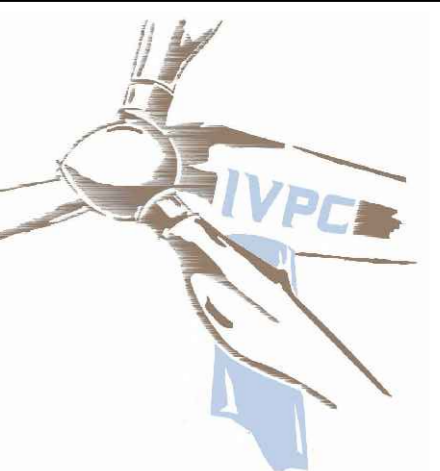

PROGETTO PER LA REALIZZAZIONE DI UN IMPIANTO DI PRODUZIONE DI ENERGIA ELETTRICA DA FONTE EOLICA DI POTENZA PARI A 36 MW
Studio Impatto Ambientale

TITOLO ELABORATO :
Centri Urbani e Centri Storici in Area Vasta

OGGETTO :
DATA : OTTOBRE 2018
SCALA : 1:25000
Foglio : Documentazione Generale (S.I.A.)
MPC/CODICE ELABORATO : TAV A17.13
Tipologia : D
Lingua : ITALIANO

arch. Beniamino Nazzaro
arch. Paolo Pisani
IVPC logo
IVPC EDICOLA S.r.l.
Società Unipersonale
Sede Legale: 00121 Napoli (NA) - Via Santo Marco a Capello Vaccino 11
Sede Operativa: 83100 Avellino - Via Circonvallazione 18
Indirizzo email: info@ivpc.com
P. 023335042
Amministratore Unico: Arc. Claudio Vigorelli
Società del Gruppo IVPC

00	OTTOBRE 2018	Emissione per Progetto Definitivo - Richiesta V.L.A. e A.U.	00	00	IVPC Power S.p.A.
N° REVISIONE	DATA	OGGETTO DELLA REVISIONE	ELABORAZIONE	VERIFICA	APPROVAZIONE