PIANTA FONDAZIONE

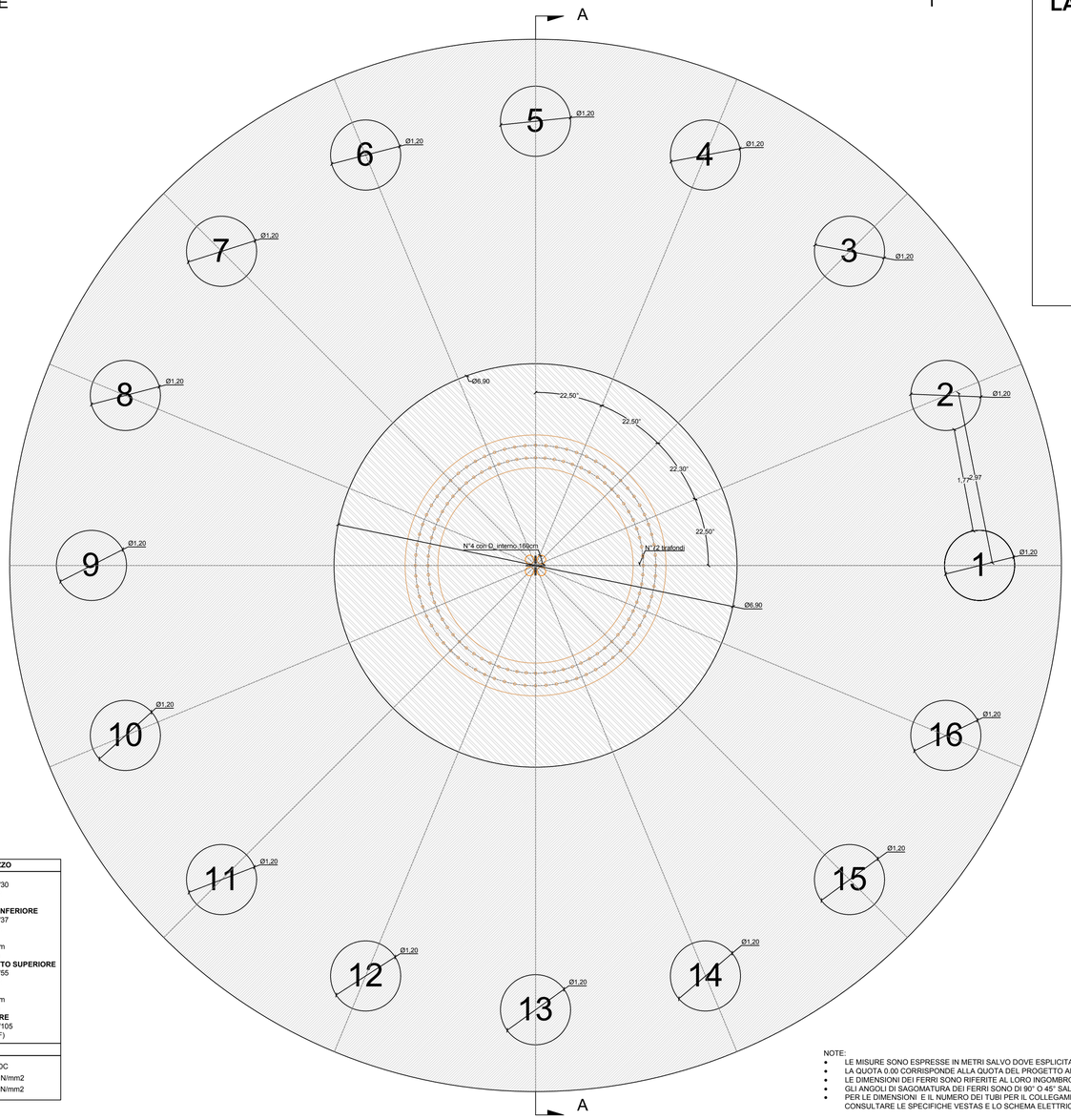

LAYOUT SCHEMATICO IMPIANTO

..\..\..\Dropbox\TKT2018\388 GE.ACE01.PD\layout ace01.PNG

SISTEMA ANCORAGGIO PLINTO-TORRE

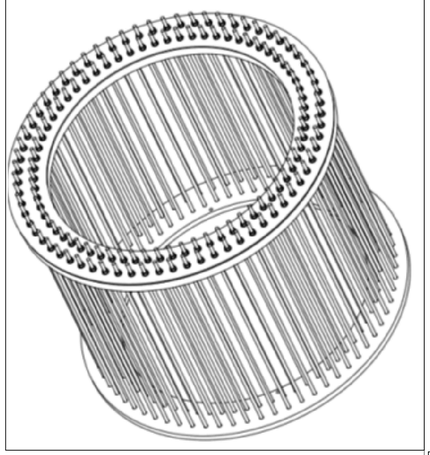

CARATTERISTICHE CALCESTRUZZO	
PALI DI FONDAZIONE:	
Tipo di calcestruzzo	C25/30
Classe di esposizione	XC2
Slum	S3
PLINTO DI FONDAZIONE: PARTE INFERIORE	
Tipo di calcestruzzo	C30/37
Classe di esposizione	XC2
Slum	S4
Dmax Inerte	16mm
Copriferro	5cm
PLINTO DI FONDAZIONE: COLLETTO SUPERIORE	
Tipo di calcestruzzo	C45/55
Classe di esposizione	XC2
Slum	S4
Dmax Inerte	16mm
Copriferro	5cm
INGHISAGGIO PIASTRA SUPERIORE	
TIPO DI CALCESTRUZZO	C90/105
(pre es. MASTER FLOW 9200 BASF)	
CARATTERISTICHE ACCIAIO	
Tipo di acciaio	B450C
Tensione di snervamento	450 N/mm2
Tensione di rottura	540 N/mm2

NOTE:

- LE MISURE SONO ESPRESSE IN METRI SALVO DOVE ESPLICITAMENTE INDICATO.
- LA QUOTA 0.00 CORRISPONDE ALLA QUOTA DEL PROGETTO ARCHITETTONICO
- LE DIMENSIONI DEI FERRI SONO RIFERITE AL LORO INGOMBRO ESTERNO
- GLI ANGOLI DI SAGOMATURA DEI FERRI SONO DI 90° O 45° SALVO ESPLICITA INDICAZIONE
- PER LE DIMENSIONI E IL NUMERO DEI TUBI PER IL COLLEGAMENTO ELETTRICO CONSULTARE LE SPECIFICHE VESTAS E LO SCHEMA ELETTRICO UNIFILARE

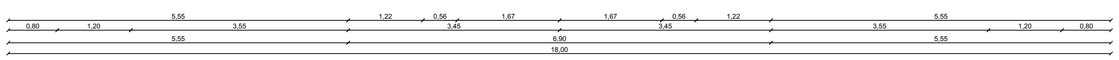

SEZIONE A-A

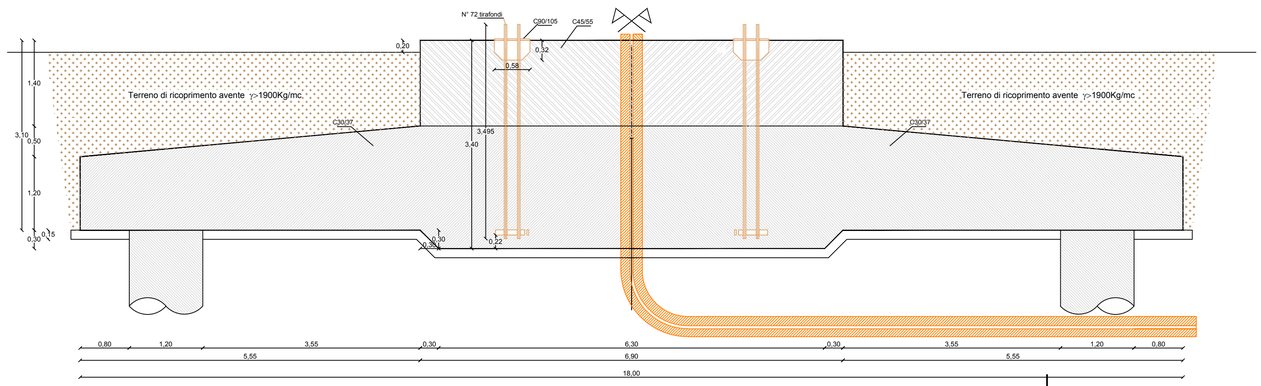

Comune di : ACERENZA

Provincia di : POTENZA
Regione : BASILICATA

PROPONENTE

IVPC Power 8 S.p.A.
Società Unipersonale
Sede legale : 80121 Napoli (NA) - Via Santa Maria a Cappella Vecchia 11
Sede Operativa : 83100 Avellino - Via Circumvallazione 108
Indirizzo email ivpcpower8@pec.ivpc.com
P. I. 02523350649
Amministratore Unico : Avv. Oreste Vigorito
Società del Gruppo IVPC

OPERA

PROGETTO PER LA REALIZZAZIONE DI UN IMPIANTO DI PRODUZIONE DI ENERGIA ELETTRICA DA FONTE EOLICA DI POTENZA PARI A 36 MW

PROGETTO DEFINITIVO

OGGETTO

TITOLO ELABORATO :

PLINTO DI FONDAZIONE E SISTEMA ANCORAGGIO PLINTO-TORRE

DATA :	OTTOBRE 2018	N°/CODICE ELABORATO :	**A.16.b.8.II**
SCALA :	1:20		
Folder : Elaborati di Progetto		Tipologia : D	Lingua : ITALIANO

I TECNICI

Tekto studio
Dott. Ing. Gianluca Vultaggio
Via Pagliarelle 10B, 82018 San Giorgio del Sannio (BN)
cel: 340 91 94 944
tel/fax: 0824 58 197
e-mail: ing.gianluca.vultaggio@gmail.com
pec: ing.gianluca.vultaggio@pec.it
web: www.tektostudio.com

N° REVISIONE	DATA	OGGETTO DELLA REVISIONE	ELABORAZIONE	VERIFICA	APPROVAZIONE
00	OTTOBRE 2018	Emissione per Progetto Definitivo - Richiesta V.I.A. e A.U.	ing. C. Molinaro	ing. G. Vultaggio	IVPC Power 8

Proprietà e diritto del presente documento sono riservati - la riproduzione è vietata.