



# COMUNE DI ACERENZA

UFFICIO TECNICO

Prot. n. 5647 04 DIC, 2018

Acerenza, lì 3\_12\_2018

## CERTIFICATO DI DESTINAZIONE URBANISTICA

(art. 30 D.P.R. 6 giugno 2001 n.380)

### IL DIRIGENTE

- **Visto** il vigente Regolamento Urbanistico del Comune di Acerenza
- **Visto** l'art. 30 del D.P.R. 6 giugno 2001 n. 380;
- **Visto** l'art. 107 del D.Lgs. 18 agosto 2000, n° 267
- **Vista** la richiesta dell' Avv. Vigorito Oreste, nella sua qualità di Amministratore e Legale Rappresentante della società IVPC POWER 8 S.p.A., nato a Ercolano (NA) il 02/10/1946 cod. fisc. VGRST46R02H243T, del g. 16/11/2018 prot. n°. 5376

### CERTIFICA

che i terreni sotto elencati sono classificati secondo il vigente P.R.G. come di seguito:

Foglio:1

Particella:1

Sup(mq):82'772.00

<u>Ambito di riferimento</u>	<u>Componenti Normative</u>	<u>%</u>	<u>Sup (mq)</u>
Ambito Extraurbano	Zona agricola	100.00	82'771.99

La superficie ricadente nel Zona agricola pari a **82'771.99 mq** è così ripartita

Zona agricola ordinaria 82'771.99 mq

#### VINCOLISTICA E CLASSIFICAZIONI:

<b>D.Lgs. 42/04 art.142 lett. g)</b>	(%)	<b>Sup(mq)</b>
Territori coperti da foreste e da boschi	2.36	1952,13
<b>Fasce di rispetto</b>	(%)	<b>Sup(mq)</b>
Strade	0.32	263,89
<b>D.Lgs. 42/04 art.142 lett. c)</b>	(%)	<b>Sup(mq)</b>
Fiumi, torrenti, corsi d'acqua iscritti negli elenchi previsti dal testo unico delle disposizioni di legge sulle acque ed impianti	24.00	19864,16
<b>PAI Basilicata - Rischio Frane</b>	(%)	<b>Sup(mq)</b>
R2	2.18	1805,27
<b>Vincolo Idrogeologico</b>	(%)	<b>Sup(mq)</b>





Foglio:1

Particella:111

Sup(mq):7'695.00

<u>Ambito di riferimento</u>	<u>Componenti Normative</u>	<u>%</u>	<u>Sup (mq)</u>
Ambito Extraurbano	Zona agricola	100.00	7'695.00

La superficie ricadente nel Zona agricola pari a 7'695.00 mq è così ripartita

Zona agricola ordinaria 7'695.00 mq

VINCOLISTICA E CLASSIFICAZIONI:

<b>D.Lgs. 42/04 art.142 lett. g)</b>	(%)	<b>Sup(mq)</b>
Territori coperti da foreste e da boschi	0.06	4,71
<b>Fasce di rispetto</b>	(%)	<b>Sup(mq)</b>
Strade	74.02	5696,00
<b>D.Lgs. 42/04 art.142 lett. c)</b>	(%)	<b>Sup(mq)</b>
Fiumi, torrenti, corsi d'acqua iscritti negli elenchi previsti dal testo unico delle disposizioni di legge sulle acque ed impianti	100.00	7695,00
<b>Vincolo Idrogeologico</b>	(%)	<b>Sup(mq)</b>
Zona IV	100.00	7695,00



Foglio:1

Particella:113

Sup(mq):6'004.00

<u>Ambito di riferimento</u>	<u>Componenti Normative</u>	<u>%</u>	<u>Sup (mq)</u>
Ambito Extraurbano	Zona agricola	100.00	6'004.00

La superficie ricadente nel Zona agricola pari a **6'004.00 mq** è così ripartita

Zona agricola ordinaria **6'004.00 mq**

**VINCOLISTICA E CLASSIFICAZIONI:**

	<b>(%)</b>	<b>Sup(mq)</b>
<b>D.Lgs. 42/04 art.142 lett. g)</b>		
Territori coperti da foreste e da boschi	100.00	6004,00
<b>Fasce di rispetto</b>	<b>(%)</b>	<b>Sup(mq)</b>
Strade	45.52	2733,19
<b>D.Lgs. 42/04 art.142 lett. c)</b>	<b>(%)</b>	<b>Sup(mq)</b>
Fiumi, torrenti, corsi d'acqua iscritti negli elenchi previsti dal testo unico delle disposizioni di legge sulle acque ed impianti	100.00	6004,00
<b>Vincolo Idrogeologico</b>	<b>(%)</b>	<b>Sup(mq)</b>
Zona IV	100.00	6004,00

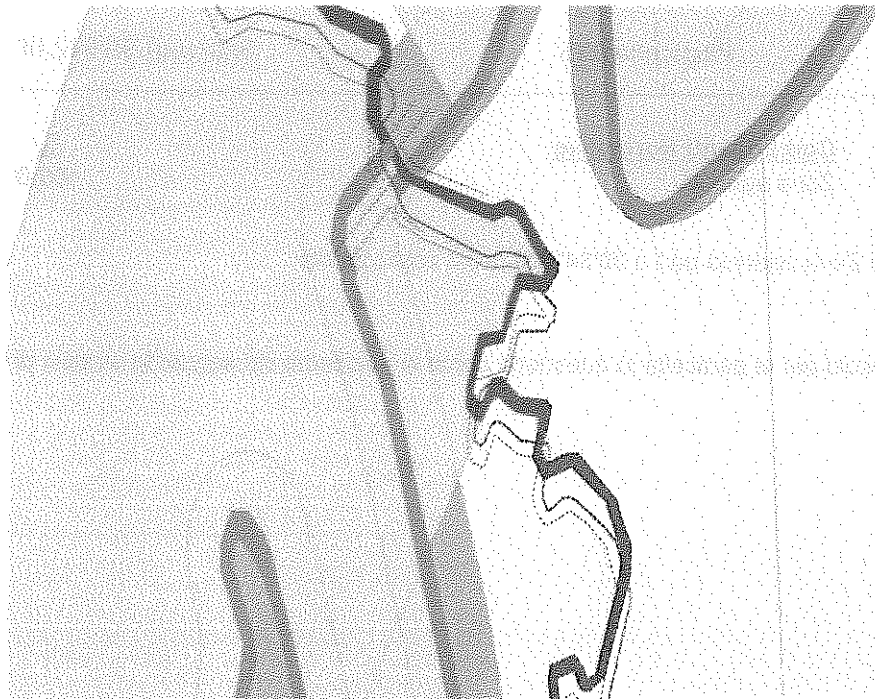

Foglio:1

Particella:114

Sup(mq):13'652.00

**Ambito di riferimento**

Ambito Extraurbano

**Componenti Normative**

Zona agricola

**%**  
100.00

**Sup (mq)**  
13'652.00

La superficie ricadente nel Zona agricola pari a **13'652.00 mq** è così ripartita

Zona agricola ordinaria

**13'652.00 mq**

Non è presente nessun vincolo per la particella in questione come si evidenzia dal seguente stralcio di mappa

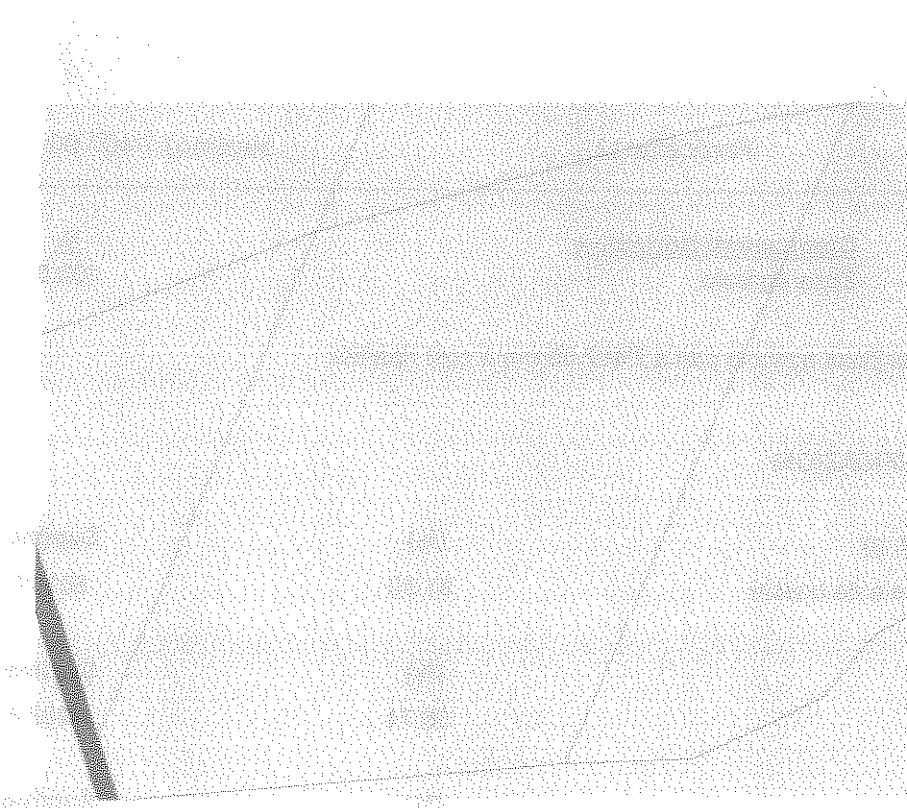

Foglio:1

Particella:115

Sup(mq):30'942.00

<u>Ambito di riferimento</u>	<u>Componenti Normative</u>	<u>%</u>	<u>Sup (mq)</u>
Ambito Extraurbano	Zona agricola	100.00	30'942.00

La superficie ricadente nel Zona agricola pari a **30'942.00 mq** è così ripartita

Zona agricola ordinaria **30'942.00 mq**

Non è presente nessun vincolo per la particella in questione come si evidenzia dal seguente stralcio di mappa



Foglio:1

Particella:12

Sup(mq):7'407.00

<u>Ambito di riferimento</u>	<u>Componenti Normative</u>	<u>%</u>	<u>Sup (mq)</u>
Ambito Extraurbano	Zona agricola	100.00	7'407.00

La superficie ricadente nel Zona agricola pari a **7'407.00 mq** è così ripartita

Zona agricola ordinaria **7'407.00 mq**

**VINCOLISTICA E CLASSIFICAZIONI:**

<b>D.Lgs. 42/04 art.142 lett. g)</b>	<b>(%)</b>	<b>Sup(mq)</b>
Territori coperti da foreste e da boschi	81.50	6036,87
<b>Fasce di rispetto</b>	<b>(%)</b>	<b>Sup(mq)</b>
Strade	56.74	4202,44
<b>Vincolo Idrogeologico</b>	<b>(%)</b>	<b>Sup(mq)</b>

Zona IV

100.00

7407,00

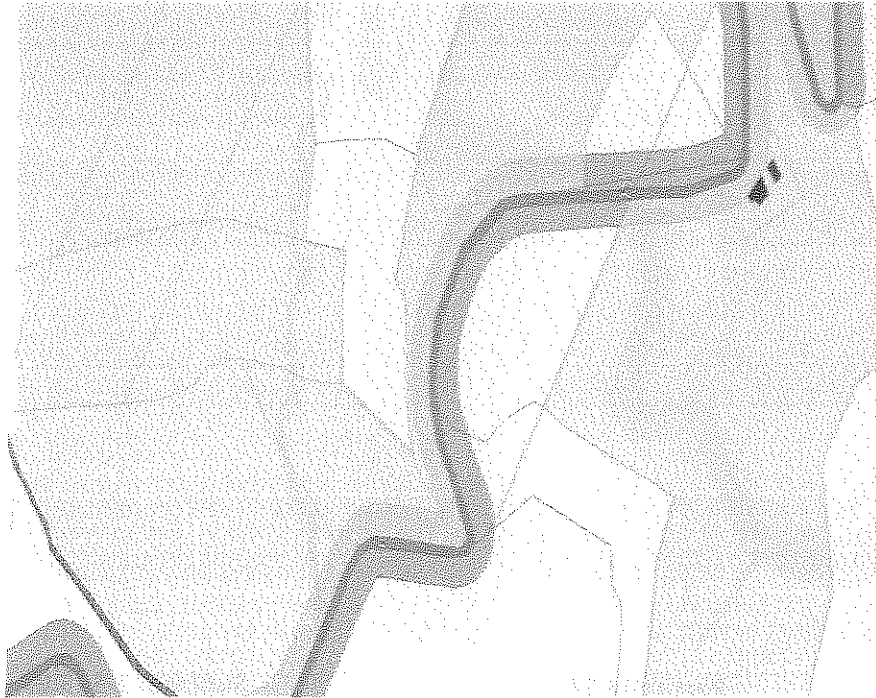

Foglio:1

Particella:120

Sup(mq):91'697.00

<u>Ambito di riferimento</u>	<u>Componenti Normative</u>	<u>%</u>	<u>Sup (mq)</u>
Ambito Extraurbano	Zona agricola	100.00	91'697.00

La superficie ricadente nel Zona agricola pari a **91'697.00 mq** è così ripartita

Zona agricola ordinaria

**91'697.00 mq**

#### VINCOLISTICA E CLASSIFICAZIONI:

	(%)	Sup(mq)
<b>D.Lgs. 42/04 art.142 lett. g)</b>		
Territori coperti da foreste e da boschi	4.90	4490,21
<b>Fasce di rispetto</b>		
Strade	7.45	6832,14
<b>D.Lgs. 42/04 art.142 lett. c)</b>		
Fiumi, torrenti, corsi d'acqua iscritti negli elenchi previsti dal testo unico delle disposizioni di legge sulle acque ed impianti	50.30	46126,17
<b>PAI Basilicata - Rischio Frane</b>		
ASV	11.46	10505,55
R2	29.48	27035,01
<b>Vincolo Idrogeologico</b>		
Zona IV	6.50	5958,53



Foglio:1

Particella:121

Sup(mq):2'523.00

<u>Ambito di riferimento</u>	<u>Componenti Normative</u>	<u>%</u>	<u>Sup (mq)</u>
Ambito Extraurbano	Zona agricola	100.00	2'523.00

La superficie ricadente nel Zona agricola pari a 2'523.00 mq è così ripartita

Zona agricola ordinaria **2'523.00 mq**

**VINCOLISTICA E CLASSIFICAZIONI:**

<b>Fasce di rispetto</b>	<b>(%)</b>	<b>Sup(mq)</b>
Strade	37.53	946,80
<b>D.Lgs. 42/04 art.142 lett. c)</b>	<b>(%)</b>	<b>Sup(mq)</b>
Fiumi, torrenti, corsi d'acqua iscritti negli elenchi previsti dal testo unico delle disposizioni di legge sulle acque ed impianti	63.70	1607,03



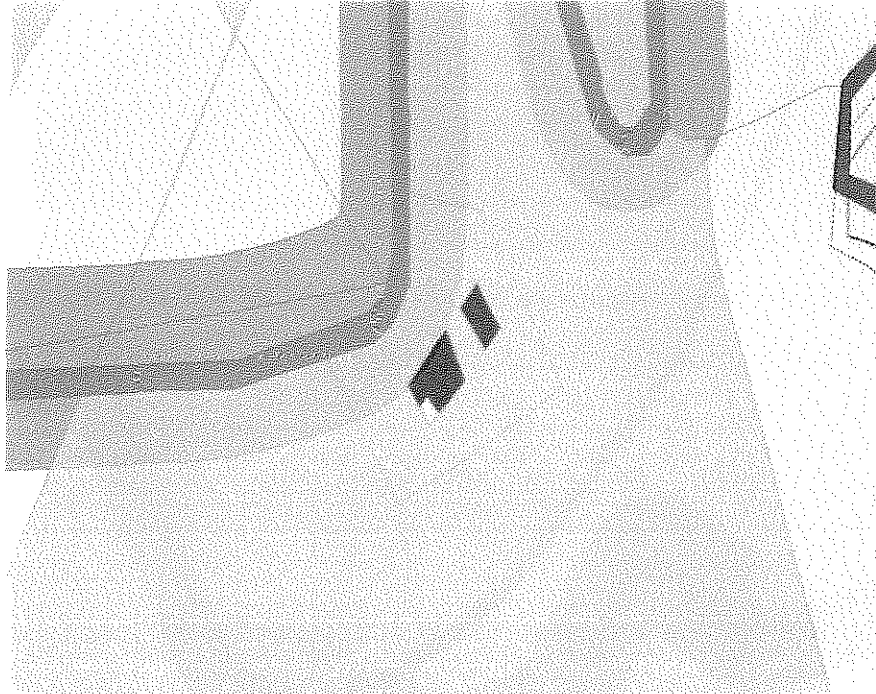

Foglio:1

Particella:13

Sup(mq):45'093.00

**Ambito di riferimento**

Ambito Extraurbano

**Componenti Normative**

Zona agricola

	<b>%</b>	<b>Sup (mq)</b>
	100.00	45'093.00

La superficie ricadente nel Zona agricola pari a **45'093.00 mq** è così ripartita

Zona agricola ordinaria

**45'093.00 mq**

**VINCOLISTICA E CLASSIFICAZIONI:**

<b>Fasce di rispetto</b>	<b>(%)</b>	<b>Sup(mq)</b>
Strade	6.98	3146,45

1.000000

1.000000

1.000000

1.000000

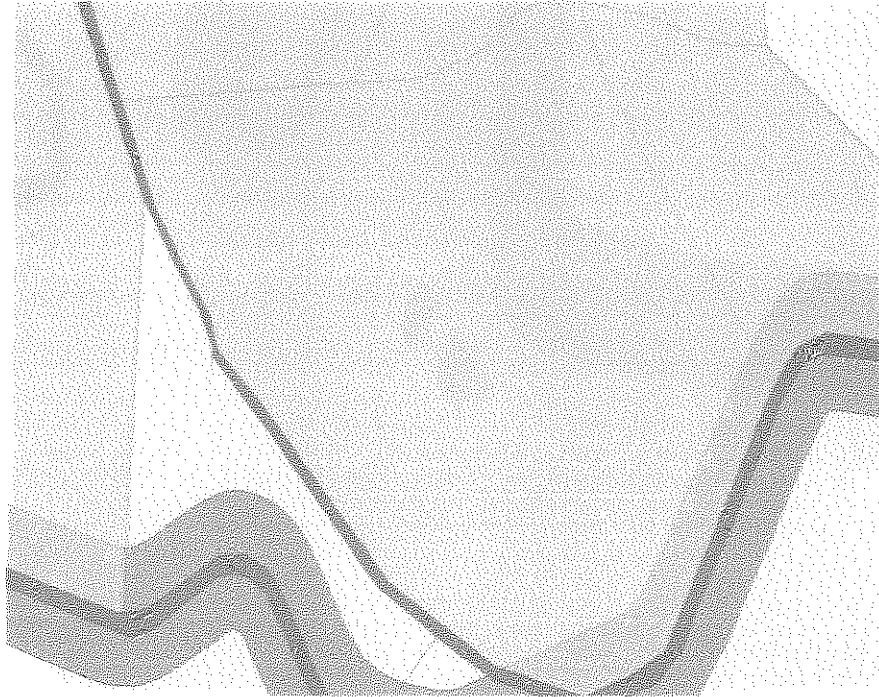

Foglio:1

Particella:14

Sup(mq):11'936.00

<u>Ambito di riferimento</u>	<u>Componenti Normative</u>	<u>%</u>	<u>Sup (mq)</u>
Ambito Extraurbano	Zona agricola	100.00	11'936.00

La superficie ricadente nel Zona agricola pari a **11'936.00 mq** è così ripartita

Zona agricola ordinaria	<b>11'936.00 mq</b>
-------------------------	---------------------

**VINCOLISTICA E CLASSIFICAZIONI:**

<b>D.Lgs. 42/04 art.142 lett. g)</b>	<b>(%)</b>	<b>Sup(mq)</b>
Territori coperti da foreste e da boschi	4.29	511,60
<b>Fasce di rispetto</b>	<b>(%)</b>	<b>Sup(mq)</b>
Strade	19.50	2327,08
<b>Vincolo Idrogeologico</b>	<b>(%)</b>	<b>Sup(mq)</b>
Zona IV	100.00	11935,99

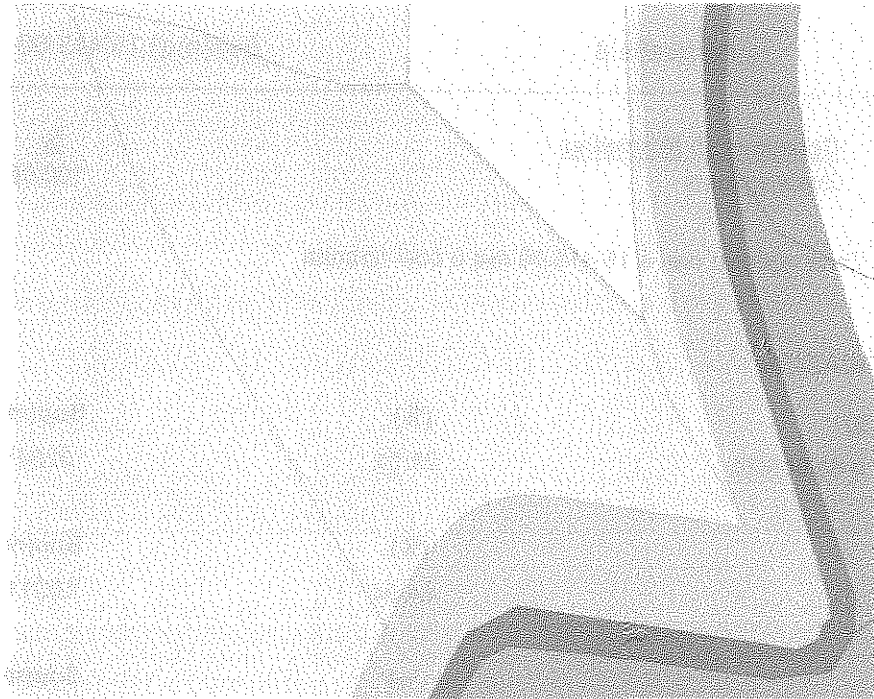

Foglio:1

Particella:3

Sup(mq):7'778.00

**Ambito di riferimento**

Ambito Extraurbano

**Componenti Normative**

Zona agricola

**%**

100.00

**Sup (mq)**

7'778.00

La superficie ricadente nel Zona agricola pari a **7'778.00 mq** è così ripartita

Zona agricola ordinaria

**7'778.00 mq**

Non è presente nessun vincolo per la particella in questione come si evidenzia dal seguente stralcio di mappa

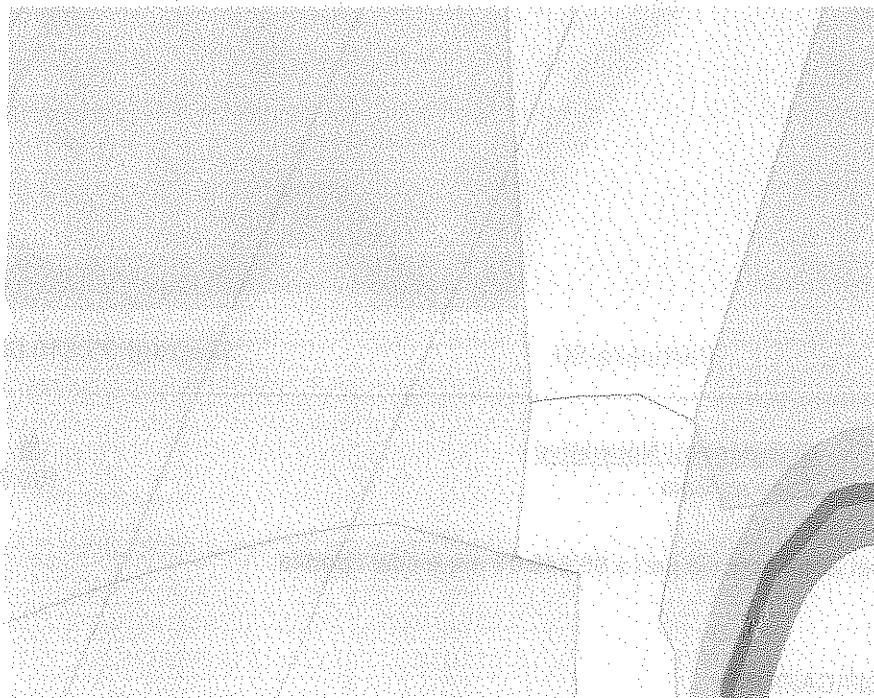

Foglio:1

Particella:8

Sup(mq):15'415.00

<u>Ambito di riferimento</u>	<u>Componenti Normative</u>	<u>%</u>	<u>Sup (mq)</u>
Ambito Extraurbano	Zona agricola	100.00	15'415.00

La superficie ricadente nel Zona agricola pari a **15'415.00 mq** è così ripartita

Zona agricola ordinaria

**15'415.00 mq**

VINCOLISTICA E CLASSIFICAZIONI:

<u>D.Lgs. 42/04 art.142 lett. g)</u>	<u>(%)</u>	<u>Sup(mq)</u>
Territori coperti da foreste e da boschi	21.31	3284,41
<u>Fasce di rispetto</u>	<u>(%)</u>	<u>Sup(mq)</u>
Strade	64.94	10011,03
<u>Fasce di rispetto</u>	<u>(%)</u>	<u>Sup(mq)</u>
Reti elettriche	21.15	3260,59

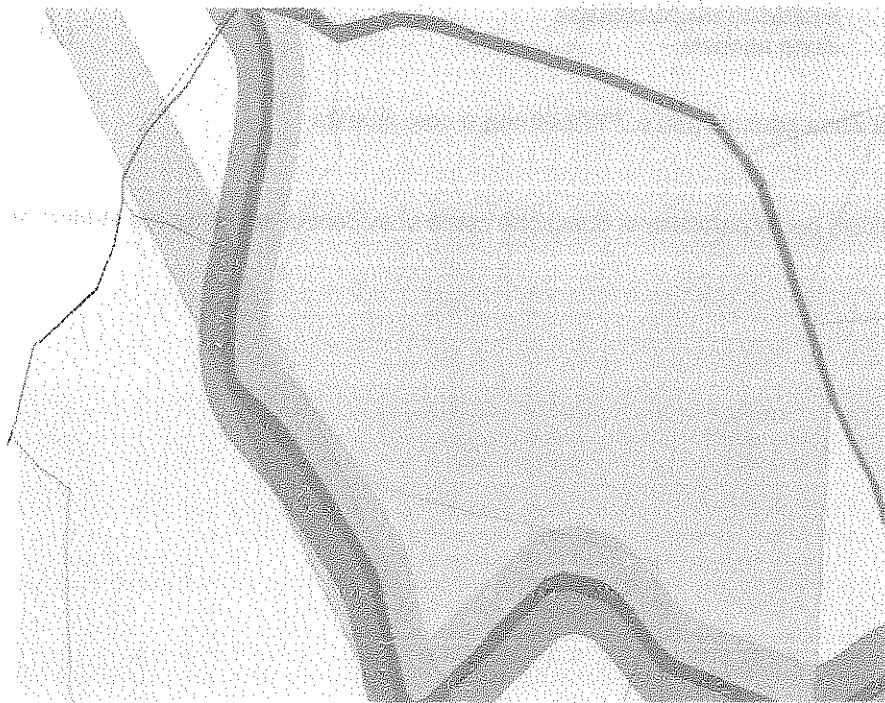

Foglio:1

Particella:80

Sup(mq):95'840.00

<u>Ambito di riferimento</u>	<u>Componenti Normative</u>	<u>%</u>	<u>Sup (mq)</u>
Ambito Extraurbano	Zona agricola	100.00	95'840.00

La superficie ricadente nel Zona agricola pari a **95'840.00 mq** è così ripartita

Zona agricola ordinaria

**95'840.00 mq**

VINCOLISTICA E CLASSIFICAZIONI:

<u>D.Lgs. 42/04 art.142 lett. g)</u>	<u>(%)</u>	<u>Sup(mq)</u>
--------------------------------------	------------	----------------

Territori coperti da foreste e da boschi	16.10	15425,59
<b>D.Lgs. 42/04 art.142 lett. c)</b>	<b>(%)</b>	<b>Sup(mq)</b>
Fiumi, torrenti, corsi d'acqua iscritti negli elenchi previsti dal testo unico delle disposizioni di legge sulle acque ed impianti	31.61	30295,33
<b>PAI Basilicata - Rischio Frane</b>	<b>(%)</b>	<b>Sup(mq)</b>
R2	7.67	7346,21
<b>Vincolo Idrogeologico</b>	<b>(%)</b>	<b>Sup(mq)</b>
Zona IV	5.86	5615,45

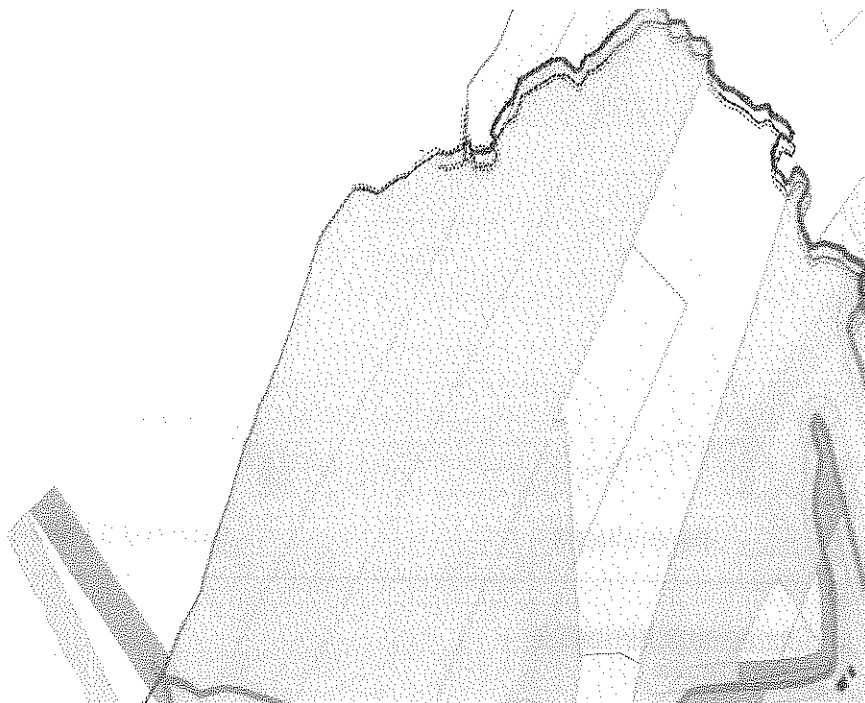

Foglio:1

Particella:81

Sup(mq):139'584.00

<u>Ambito di riferimento</u>	<u>Componenti Normative</u>	<u>%</u>	<u>Sup (mq)</u>
Ambito Extraurbano	Zona agricola	100.00	139'584.00

La superficie ricadente nel Zona agricola pari a **139'584.00 mq** è così ripartita

Zona agricola ordinaria

**139'584.00 mq**

VINCOLISTICA E CLASSIFICAZIONI:

<b>D.Lgs. 42/04 art.142 lett. g)</b>	<b>(%)</b>	<b>Sup(mq)</b>
Territori coperti da foreste e da boschi	1.63	2277,84
<b>D.Lgs. 42/04 art.142 lett. c)</b>	<b>(%)</b>	<b>Sup(mq)</b>
Fiumi, torrenti, corsi d'acqua iscritti negli elenchi previsti dal testo unico delle disposizioni di legge sulle	16.78	23418,25

acque ed impianti

<b>PAI Basilicata - Rischio Frane</b>	(%)	<b>Sup(mq)</b>
R2	0.31	421,65
<b>Vincolo Idrogeologico</b>	(%)	<b>Sup(mq)</b>
Zona IV	11.87	16573,50

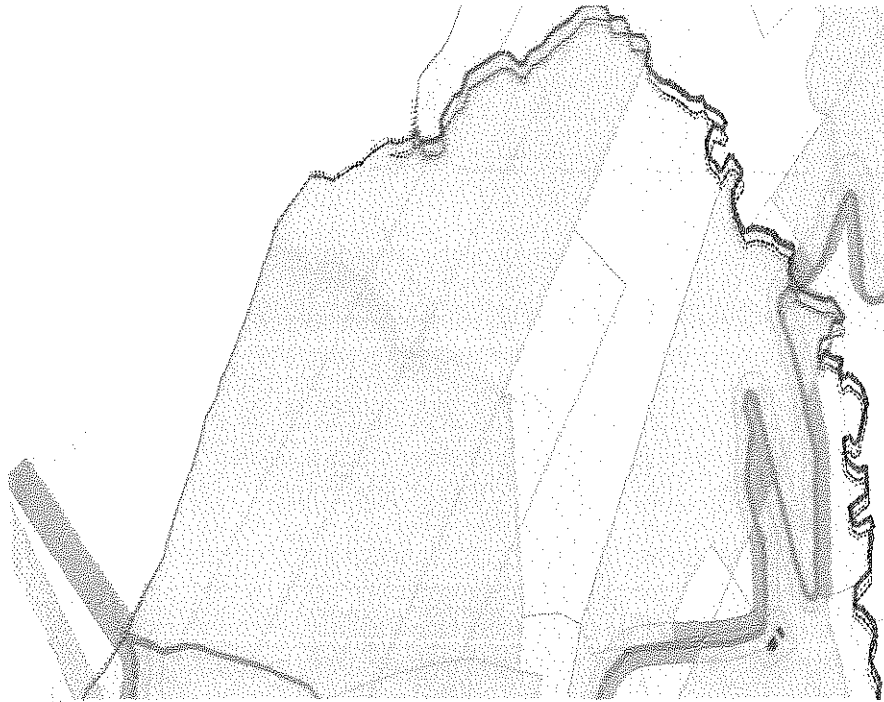

Foglio:1

Particella:83

Sup(mq):93'597.00

<u>Ambito di riferimento</u>	<u>Componenti Normative</u>	<u>%</u>	<u>Sup (mq)</u>
Ambito Extraurbano	Zona agricola	100.00	93'597.00

La superficie ricadente nel Zona agricola pari a **93'597.00 mq** è così ripartita

Zona agricola ordinaria **93'597.00 mq**

VINCOLISTICA E CLASSIFICAZIONI:

<b>D.Lgs. 42/04 art.142 lett. g)</b>	(%)	<b>Sup(mq)</b>
Territori coperti da foreste e da boschi	3.32	3108,11
<b>Fasce di rispetto</b>	(%)	<b>Sup(mq)</b>
Strade	11.76	11011,18
<b>D.Lgs. 42/04 art.142 lett. c)</b>	(%)	<b>Sup(mq)</b>
Fiumi, torrenti, corsi d'acqua iscritti negli elenchi previsti dal testo unico delle disposizioni di legge sulle acque ed impianti	36.32	33991,34
<b>PAI Basilicata - Rischio Frane</b>	(%)	<b>Sup(mq)</b>

ASV	0.55	511,09
R1	10.56	9884,66
R2	1.58	1481,35
<b>Vincolo Idrogeologico</b>	<b>(%)</b>	<b>Sup(mq)</b>
Zona IV	46.34	43375,13

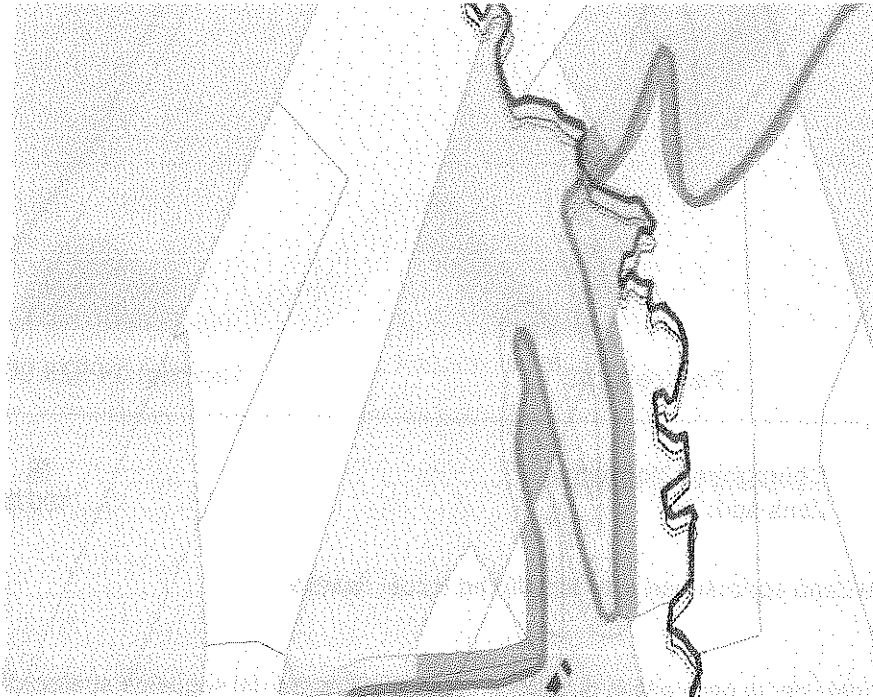

Foglio:1

Particella:9

Sup(mq):70'392.00

<u>Ambito di riferimento</u>	<u>Componenti Normative</u>	<u>%</u>	<u>Sup (mq)</u>
Ambito Extraurbano	Zona agricola	100.00	70'392.00

La superficie ricadente nel Zona agricola pari a **70'392.00 mq** è così ripartita

Zona agricola ordinaria **70'392.00 mq**

VINCOLISTICA E CLASSIFICAZIONI:

<b>D.Lgs. 42/04 art.142 lett. g)</b>	<b>(%)</b>	<b>Sup(mq)</b>
Territori coperti da foreste e da boschi	0.25	177,06
<b>Fasce di rispetto</b>	<b>(%)</b>	<b>Sup(mq)</b>
Strade	3.91	2755,84
<b>Fasce di rispetto</b>	<b>(%)</b>	<b>Sup(mq)</b>
Reti elettriche	0.59	417,54

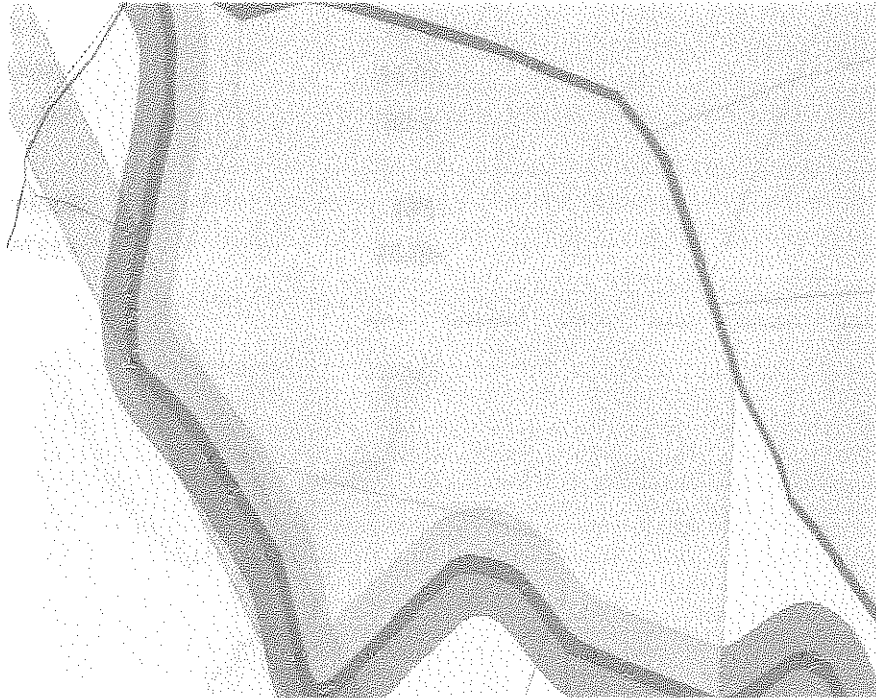

Foglio:1

Particella:90

Sup(mq):14'928.00

<u>Ambito di riferimento</u>	<u>Componenti Normative</u>	<u>%</u>	<u>Sup (mq)</u>
Ambito Extraurbano	Zona agricola	100.00	14'928.00

La superficie ricadente nel Zona agricola pari a **14'928.00 mq** è così ripartita

Zona agricola ordinaria **14'928.00 mq**

Non è presente nessun vincolo per la particella in questione come si evidenzia dal seguente stralcio di mappa

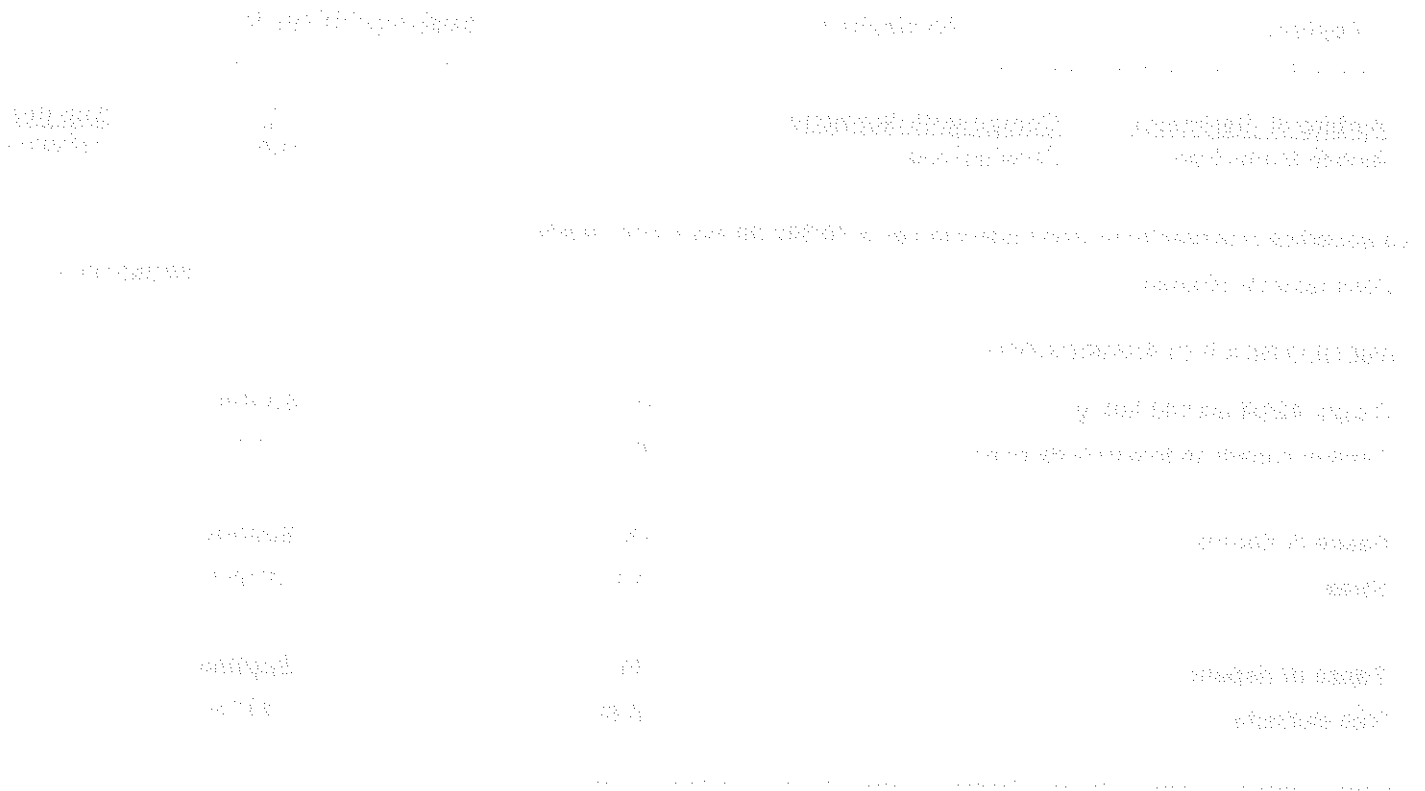



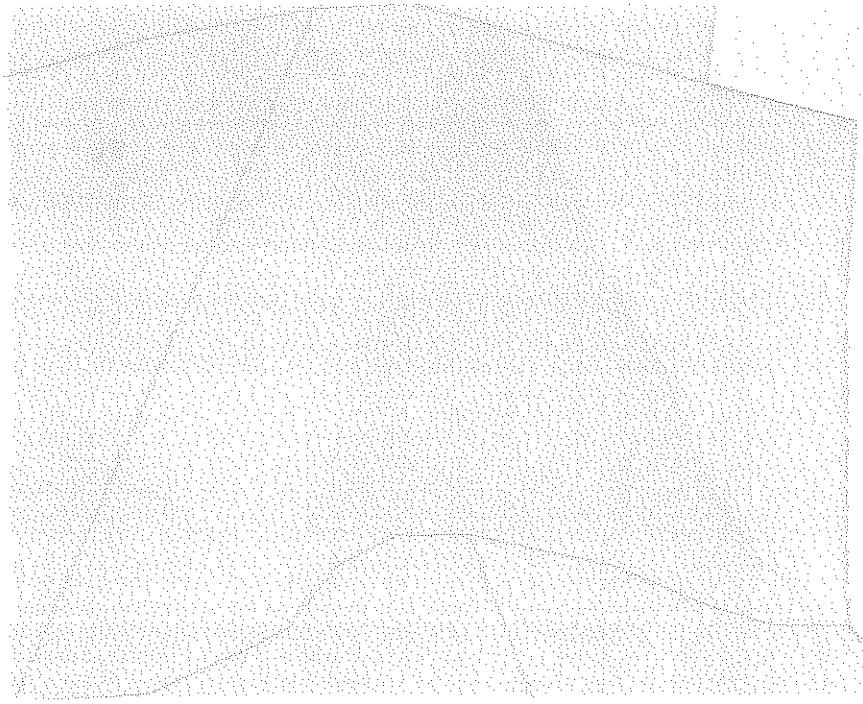

Foglio:2

Particella:13

Sup(mq):97'259.00

<u>Ambito di riferimento</u>	<u>Componenti Normative</u>	<u>%</u>	<u>Sup (mq)</u>
Ambito Extraurbano	Zona agricola	100.00	97'258.99

La superficie ricadente nel Zona agricola pari a **97'258.99 mq** è così ripartita:

Zona agricola ordinaria **97'258.99 mq**

**VINCOLISTICA E CLASSIFICAZIONI:**

<b>PAI Basilicata - Rischio Frane</b>	<b>(%)</b>	<b>Sup(mq)</b>
R1	13.74	13366,49

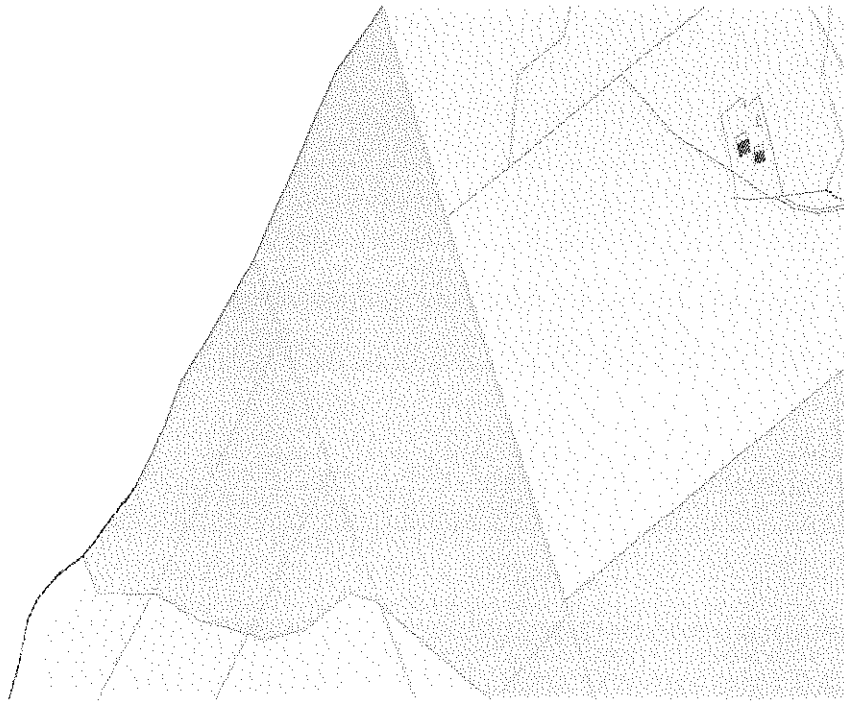

Foglio:2

Particella:16

Sup(mq):159'220.00

<u>Ambito di riferimento</u>	<u>Componenti Normative</u>	<u>%</u>	<u>Sup (mq)</u>
Ambito Extraurbano	Zona agricola	100.00	159'220.00

La superficie ricadente nel Zona agricola pari a **159'220.00 mq** è così ripartita

Zona agricola ordinaria **159'220.00 mq**

**VINCOLISTICA E CLASSIFICAZIONI:**

<b>Fasce di rispetto</b>	<b>(%)</b>	<b>Sup(mq)</b>
Strade	0.31	500,53
<b>Fasce di rispetto</b>	<b>(%)</b>	<b>Sup(mq)</b>
Reti elettriche	1.94	3088,71
<b>PAI Basilicata - Rischio Frane</b>	<b>(%)</b>	<b>Sup(mq)</b>
ASV	1.46	2328,65

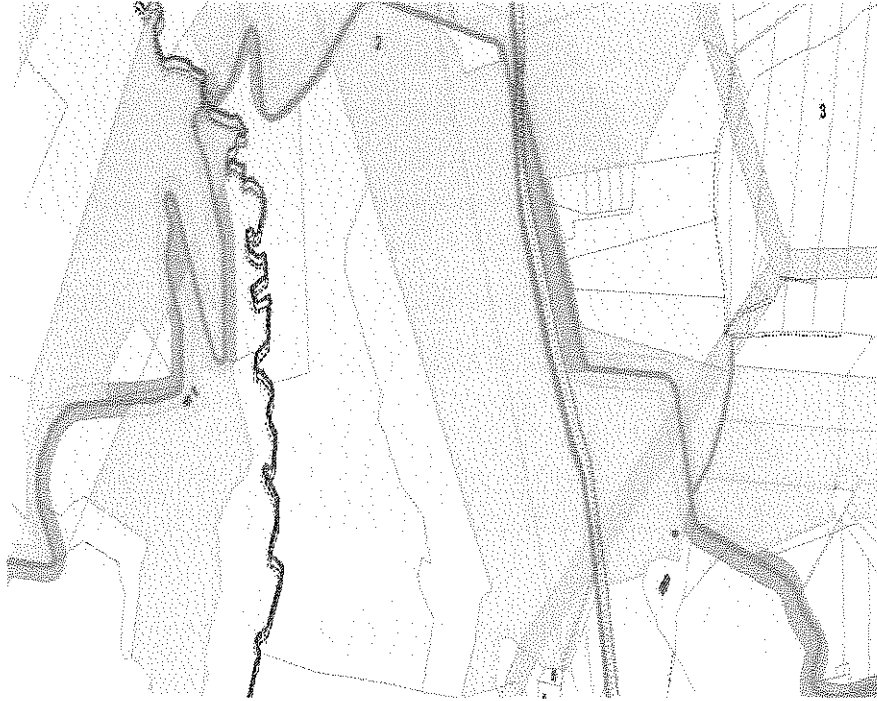

Foglio:2

Particella:48

Sup(mq):23'780.00

<u>Ambito di riferimento</u>	<u>Componenti Normative</u>	<u>%</u>	<u>Sup (mq)</u>
Ambito Extraurbano	Zona agricola	100.00	23'780.00

La superficie ricadente nel Zona agricola pari a **23'780.00 mq** è così ripartita

Zona agricola ordinaria **23'780.00 mq**

**VINCOLISTICA E CLASSIFICAZIONI:**

<b>D.Lgs. 42/04 art.142 lett. c)</b>	<b>(%)</b>	<b>Sup(mq)</b>
Fiumi, torrenti, corsi d'acqua iscritti negli elenchi previsti dal testo unico delle disposizioni di legge sulle acque ed impianti	43.08	10244,63
<b>PAI Basilicata - Rischio Frane</b>	<b>(%)</b>	<b>Sup(mq)</b>
R2	14.19	3374,75

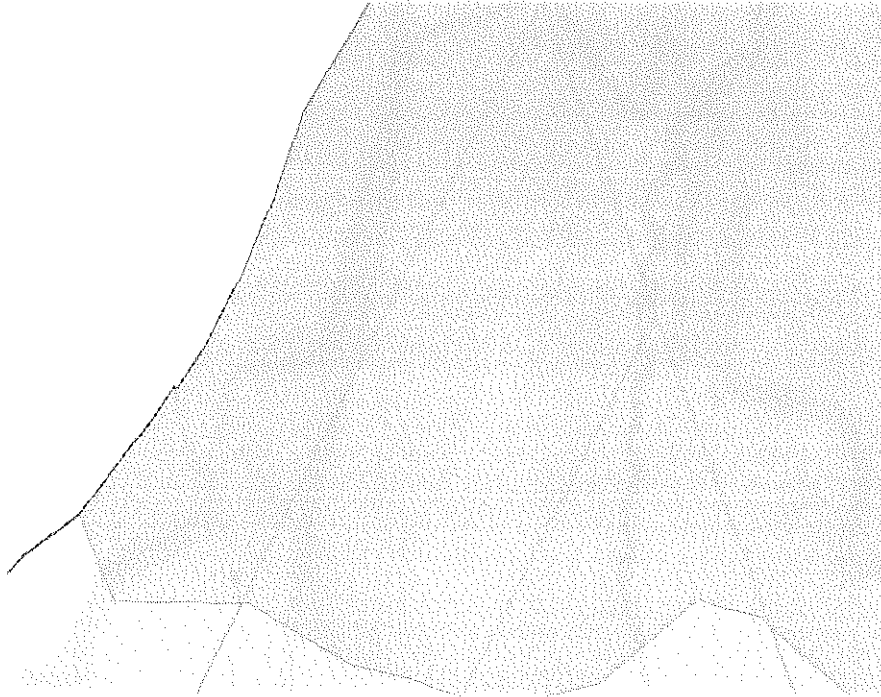

Foglio:2

Particella:49

Sup(mq):8'622.00

**Ambito di riferimento**

Ambito Extraurbano

**Componenti Normative**

Zona agricola

100.00 %  
8'622.00

Sup (mq)  
8'622.00

La superficie ricadente nel Zona agricola pari a **8'622.00 mq** è così ripartita

Zona agricola ordinaria

**8'622.00 mq**

**VINCOLISTICA E CLASSIFICAZIONI:**

**D.Lgs. 42/04 art.142 lett. c)**

Fiumi, torrenti, corsi d'acqua iscritti negli elenchi previsti dal testo unico delle disposizioni di legge sulle acque ed impianti

(%)  
34.92

**Sup(mq)**

**3011,11**

**PAI Basilicata - Rischio Frane**

R2

(%)  
4.89

**Sup(mq)**

421,50

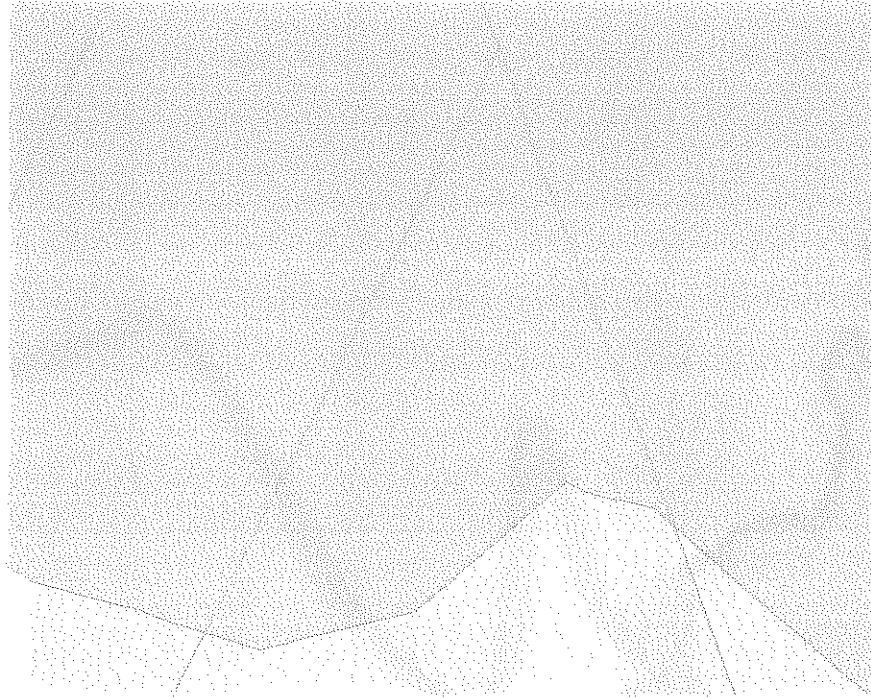

Foglio:2

Particella:50

Sup(mq):30'079.00

<u>Ambito di riferimento</u>	<u>Componenti Normative</u>	<u>%</u>	<u>Sup (mq)</u>
Ambito Extraurbano	Zona agricola	100.00	30'079.00

La superficie ricadente nel Zona agricola pari a **30'079.00 mq** è così ripartita:  
 Zona agricola ordinaria **30'079.00 mq**

**VINCOLISTICA E CLASSIFICAZIONI:**

<b>Fasce di rispetto</b>	<b>(%)</b>	<b>Sup(mq)</b>
Strade	29.37	8835,43
<b>D.Lgs. 42/04 art.142 lett. c)</b>	<b>(%)</b>	<b>Sup(mq)</b>
Fiumi, torrenti, corsi d'acqua iscritti negli elenchi previsti dal testo unico delle disposizioni di legge sulle acque ed impianti	26.46	7960,12

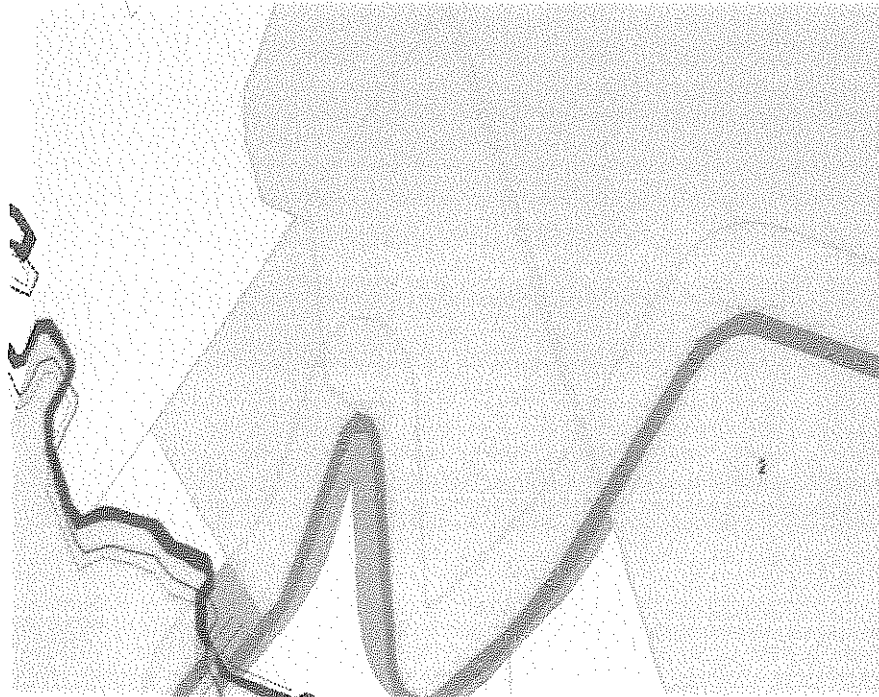

Foglio:2

Particella:53

Sup(mq):11'111.00

<u>Ambito di riferimento</u>	<u>Componenti Normative</u>	<u>Superficie (%)</u>	<u>Sup (mq)</u>
Ambito Extraurbano	Zona agricola	100.00	11'111.00

La superficie ricadente nel Zona agricola pari a **11'111.00 mq** è così ripartita

Zona agricola ordinaria **11'111.00 mq**

**VINCOLISTICA E CLASSIFICAZIONI:**

	<b>(%)</b>	<b>Sup(mq)</b>
<b>D.Lgs. 42/04 art.142 lett. g)</b>		
Territori coperti da foreste e da boschi	26.42	2935,96
<b>Fasce di rispetto</b>	<b>(%)</b>	<b>Sup(mq)</b>
Strade	27.75	3083,53
<b>D.Lgs. 42/04 art.142 lett. c)</b>	<b>(%)</b>	<b>Sup(mq)</b>
Fiumi, torrenti, corsi d'acqua iscritti negli elenchi previsti dal testo unico delle disposizioni di legge sulle acque ed impianti	95.26	10584,43
<b>PAI Basilicata - Rischio Frane</b>	<b>(%)</b>	<b>Sup(mq)</b>
R2	0.08	8,40
<b>Vincolo Idrogeologico</b>	<b>(%)</b>	<b>Sup(mq)</b>
Zona IV	100.00	11110,96

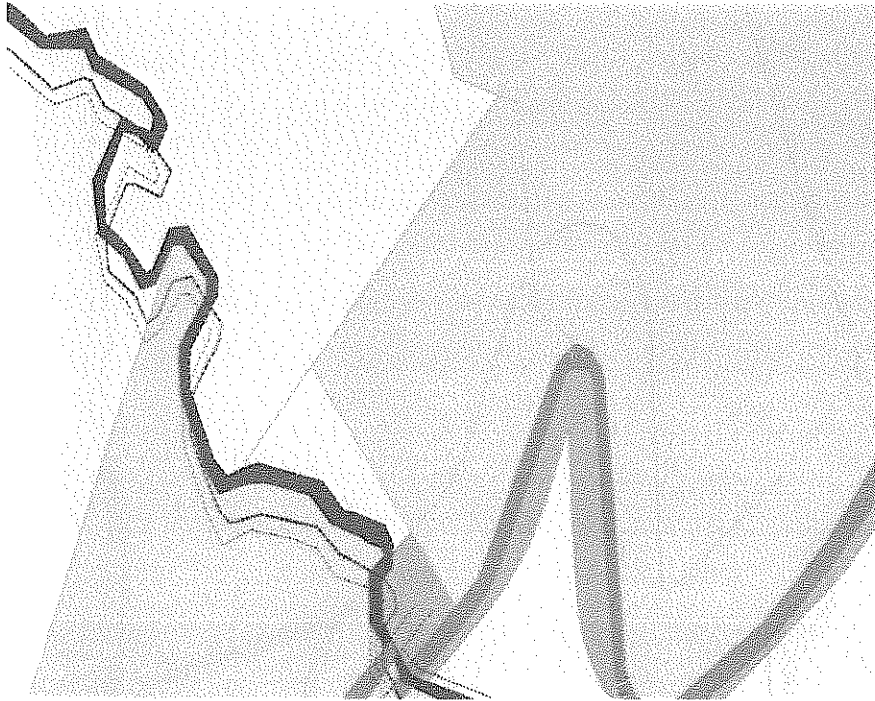

Foglio:2

Particella:59

Sup(mq):109'730.00

**Ambito di riferimento**

Ambito Extraurbano

**Componenti Normative**

Zona agricola

**Superficie ricadente (%)**

**%**

100.00

**Sup (mq)**

109'730,00

La superficie ricadente nel Zona agricola pari a **109'730.00 mq** è così ripartita

Zona agricola ordinaria

**109'730.00 mq**

**VINCOLISTICA E CLASSIFICAZIONI:**

**Fasce di rispetto**

**(%)**

**Sup(mq)**

Strade

8.05

8838,00

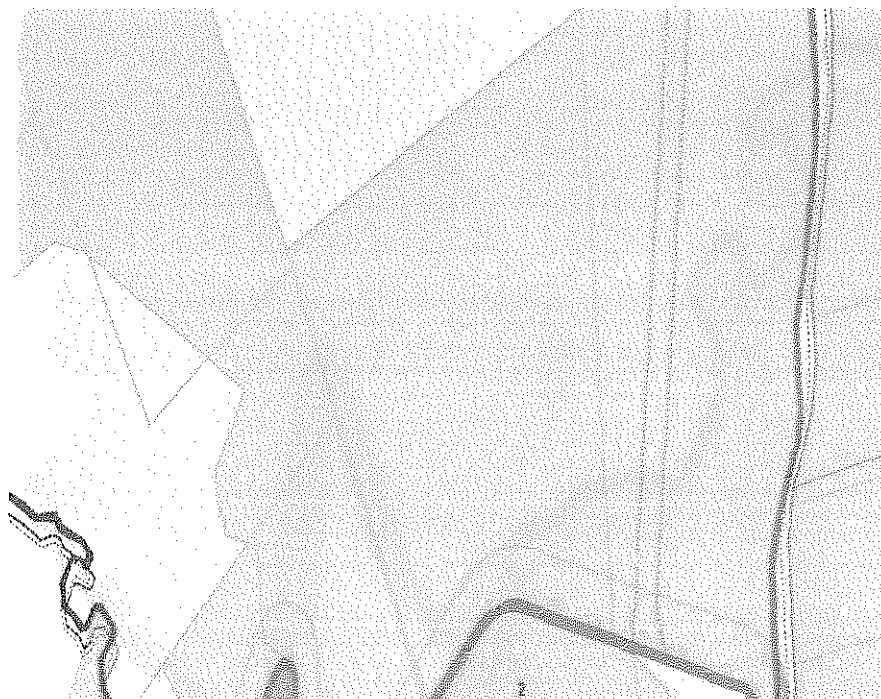

Foglio:2

Particella:60

Sup(mq):21'303.00

<u>Ambito di riferimento</u>	<u>Componenti Normative</u>	<u>%</u>	<u>Sup (mq)</u>
Ambito Extraurbano	Zona agricola	100.00	21'303.00

La superficie ricadente nel Zona agricola pari a **21'303.00 mq** è così ripartita

Zona agricola ordinaria

**21'303.00 mq**

**VINCOLISTICA E CLASSIFICAZIONI:**

<b>D.Lgs. 42/04 art.142 lett. c)</b>	<b>(%)</b>	<b>Sup(mq)</b>
Fiumi, torrenti, corsi d'acqua iscritti negli elenchi previsti dal testo unico delle disposizioni di legge sulle acque ed impianti	33.66	7171,01
<b>PAI Basilicata - Rischio Frane</b>	<b>(%)</b>	<b>Sup(mq)</b>
R2	13.27	2826,63



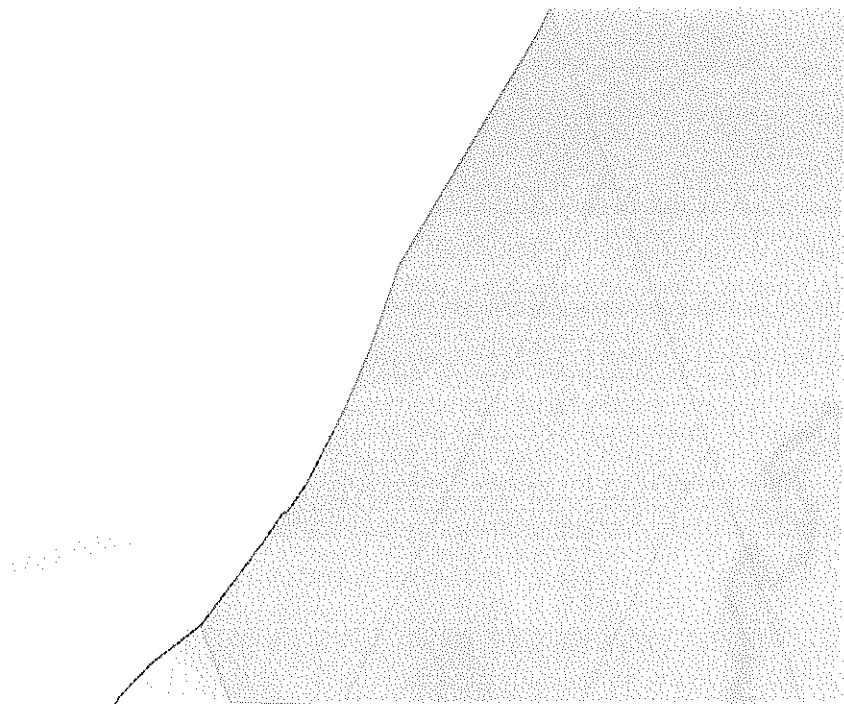

Foglio:2

Particella:61

Sup(mq):17'500.00

<u>Ambito di riferimento</u>	<u>Componenti Normative</u>	<u>%</u>	<u>Sup (mq)</u>
Ambito Extraurbano	Zona agricola	100.00	17'500.00

La superficie ricadente nel Zona agricola pari a **17'500.00 mq** è così ripartita:

Zona agricola ordinaria **17'500.00 mq**

**VINCOLISTICA E CLASSIFICAZIONI:**

<u>Fasce di rispetto</u>	<u>(%)</u>	<u>Sup(mq)</u>
Strade	0.63	109,98

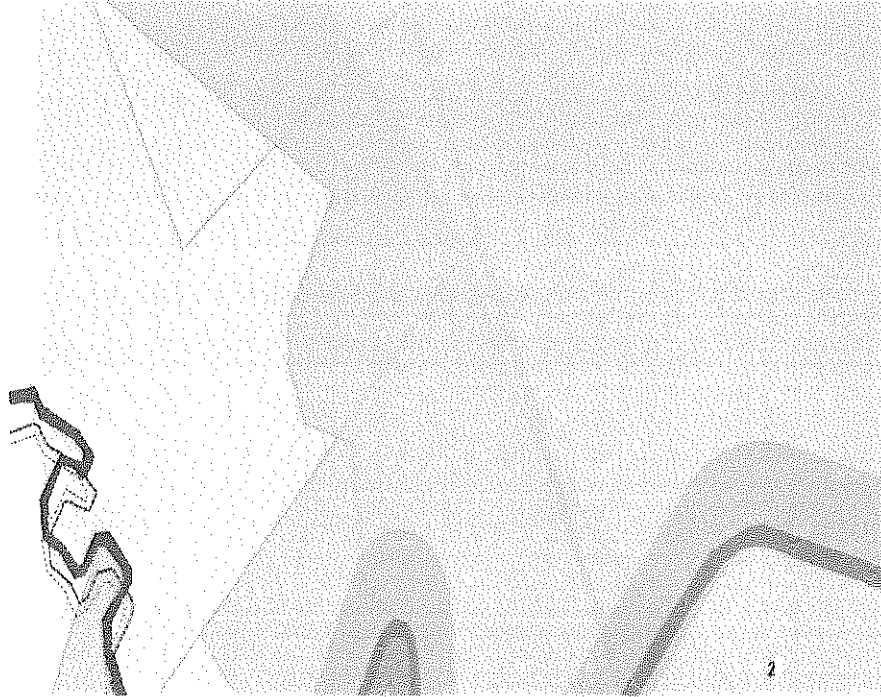

Foglio:2

Particella:67

Sup(mq):80'800.00

**Ambito di riferimento**

Ambito Extraurbano

**Componenti Normative**

Zona agricola

**Superficie ricadente (%)**

100.00

**Sup (mq)**

80'800.00

La superficie ricadente nel Zona agricola pari a **80'800.00 mq** è così ripartita

Zona agricola ordinaria

**80'800.00 mq**

**VINCOLISTICA E CLASSIFICAZIONI:**

<b>Fasce di rispetto</b>	<b>(%)</b>	<b>Sup(mq)</b>
Strade	0.43	351,47
<b>Fasce di rispetto</b>	<b>(%)</b>	<b>Sup(mq)</b>
Reti elettriche	5.67	4583,63

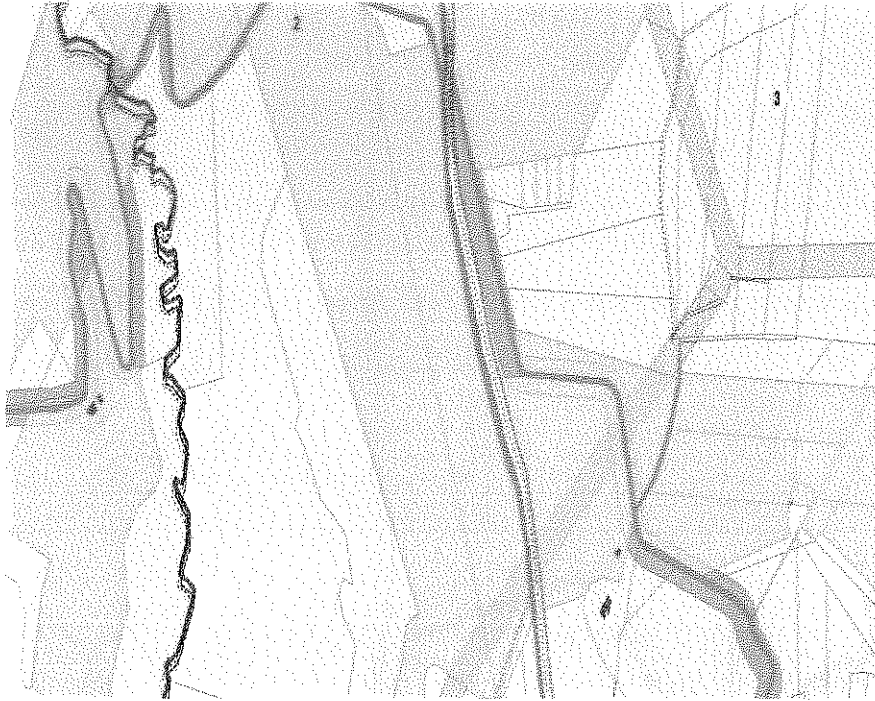

Foglio:2

Particella:70

Sup(mq):123'230.00

<u>Ambito di riferimento</u>	<u>Componenti Normative</u>	<u>%</u>	<u>Sup (mq)</u>
Ambito Extraurbano	Zona agricola	100.00	123'230.00

La superficie ricadente nel Zona agricola pari a **123'230.00 mq** è così ripartita:

Zona agricola ordinaria **123'230.00 mq**

**VINCOLISTICA E CLASSIFICAZIONI:**

<b>Fasce di rispetto</b>	<b>(%)</b>	<b>Sup(mq)</b>
Strade	6.60	8131,07

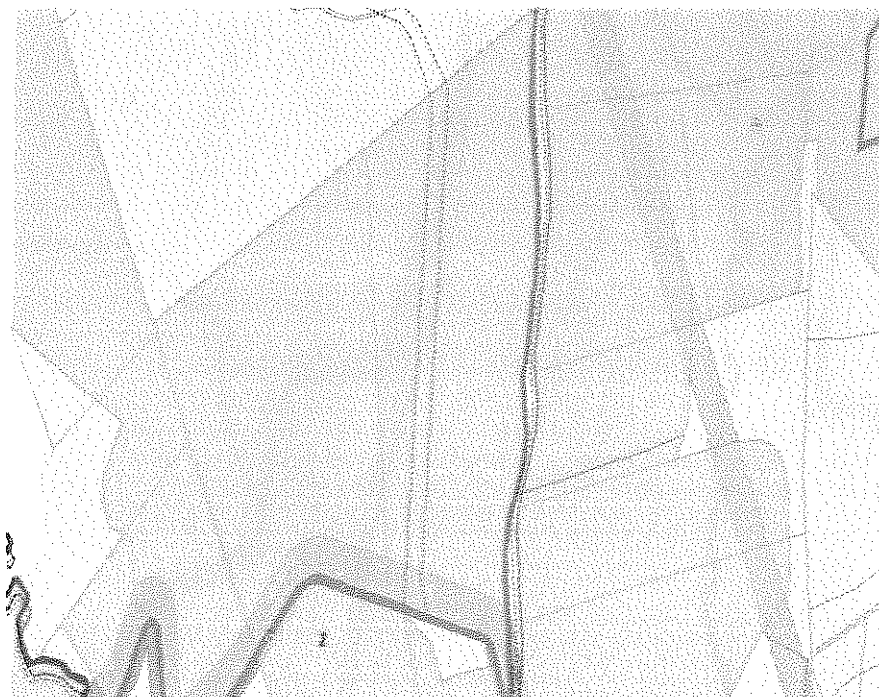

Foglio:2

Particella:76

Sup(mq):14'001.00

**Ambito di riferimento**

Ambito Extraurbano

**Componenti Normative**

Zona agricola

**Percentuale di ricaduta (%)**

100.00

**Sup (mq)**

14'001.00

La superficie ricadente nel Zona agricola pari a 14'001.00 mq è così ripartita

Zona agricola ordinaria

14'001.00 mq

**VINCOLISTICA E CLASSIFICAZIONI:**

**D.Lgs. 42/04 art.142 lett. c)**

(%)

**Sup(mq)**

Fiumi, torrenti, corsi d'acqua iscritti negli elenchi previsti dal testo unico delle disposizioni di legge sulle acque ed impianti

2.17

303,14

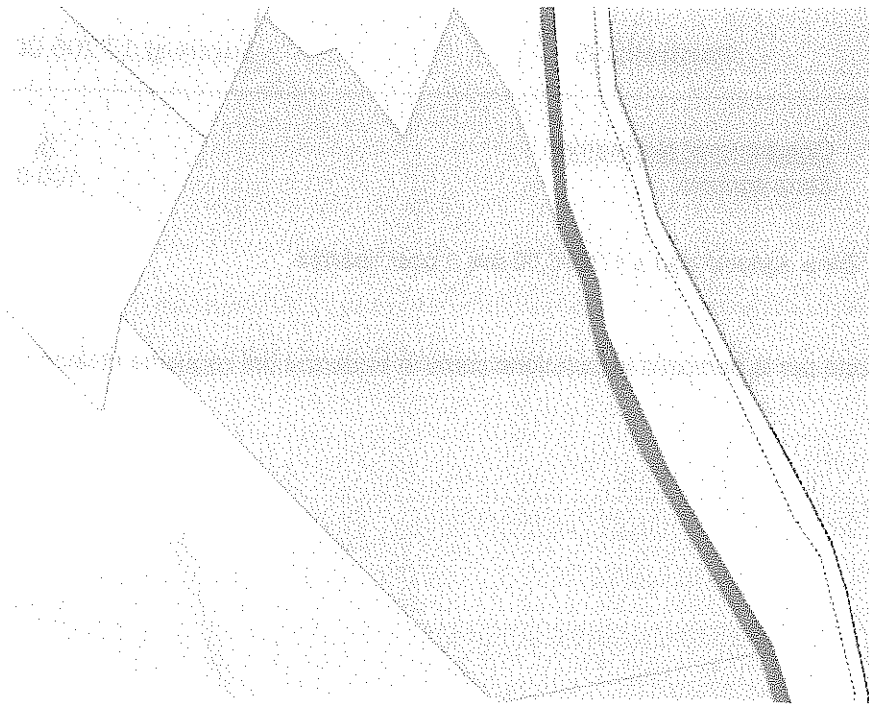

Foglio:2

Particella:77

Sup(mq):3'456.00

<u>Ambito di riferimento</u>	<u>Componenti Normative</u>	<u>%</u>	<u>Sup (mq)</u>
Ambito Extraurbano	Zona agricola	100.00	3'456.00

La superficie ricadente nel Zona agricola pari a **3'456.00 mq** è così ripartita

Zona agricola ordinaria

**3'456.00 mq**

Non è presente nessun vincolo per la particella in questione come si evidenzia dal seguente stralcio di mappa

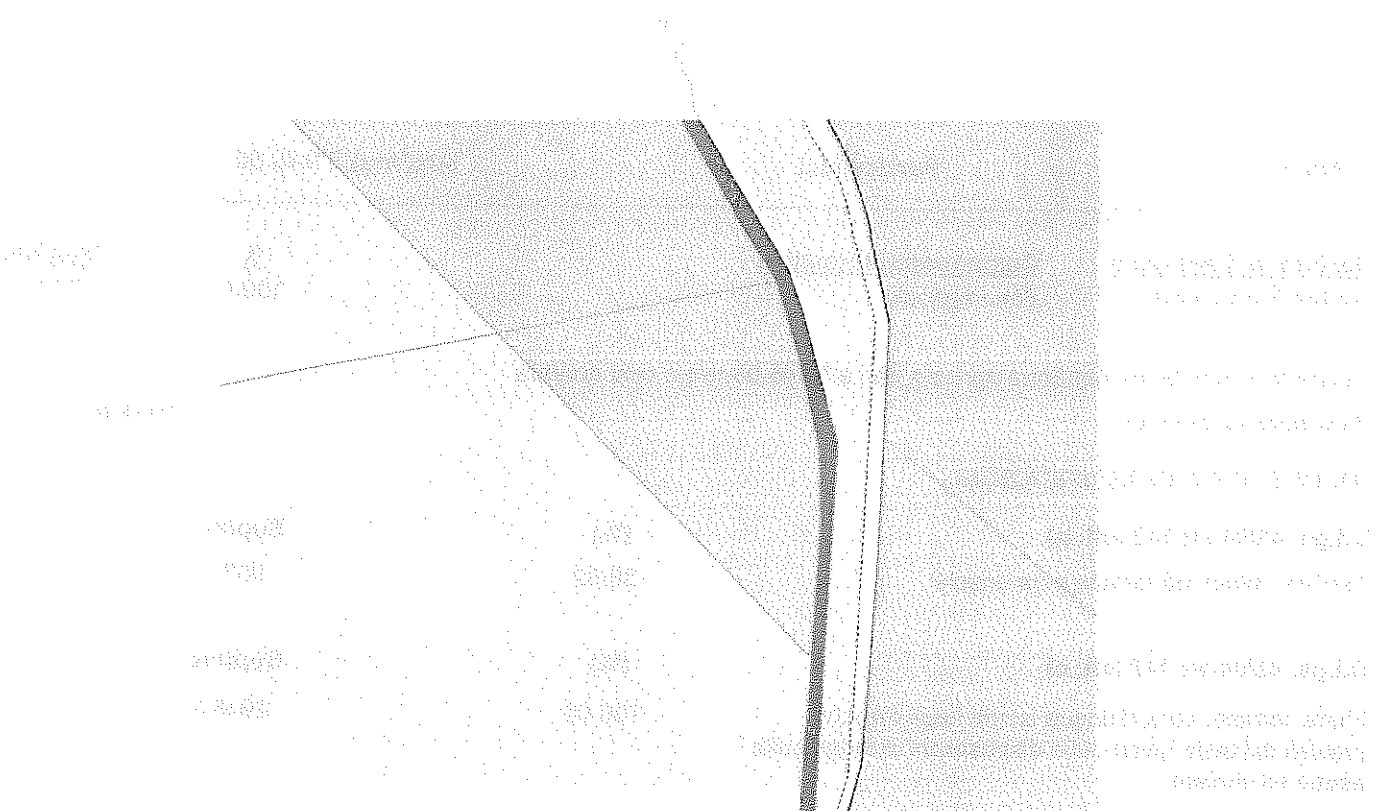

Foglio:2

Particella:95

Sup(mq):17'206.00

<u>Ambito di riferimento</u>	<u>Componenti Normative</u>	<u>%</u>	<u>Sup (mq)</u>
Ambito Extraurbano	Zona agricola	100.00	17'206.00

La superficie ricadente nel Zona agricola pari a **17'206.00 mq** è così ripartita

Zona agricola ordinaria **17'206.00 mq**

Non è presente nessun vincolo per la particella in questione come si evidenzia dal seguente stralcio di mappa

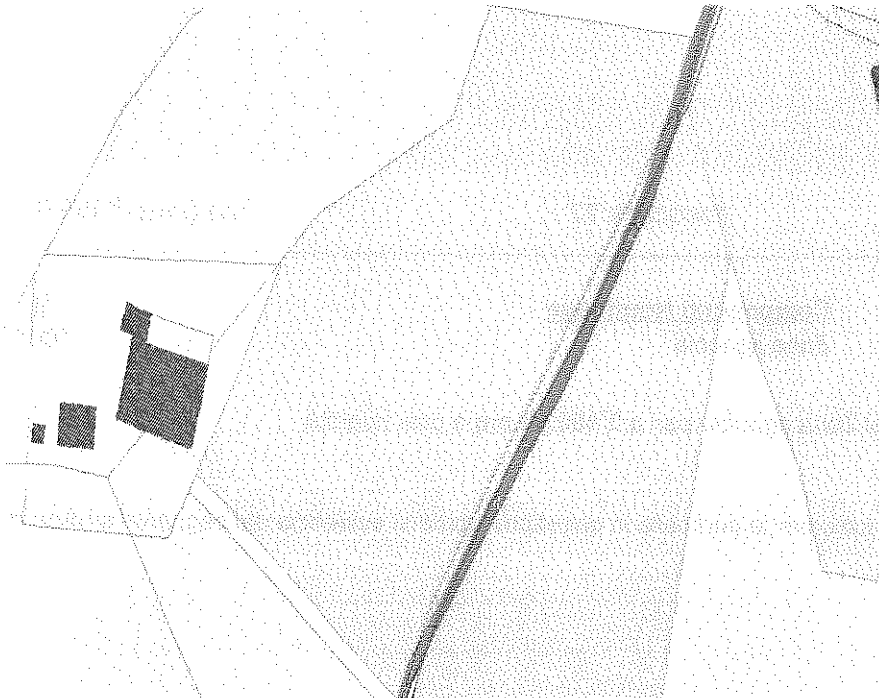

Foglio:3

Particella:1

Sup(mq):2'946.00

<u>Ambito di riferimento</u>	<u>Componenti Normative</u>	<u>%</u>	<u>Sup (mq)</u>
Ambito Extraurbano	Zona agricola	100.00	2'946.00

La superficie ricadente nel Zona agricola pari a **2'946.00 mq** è così ripartita

Zona agricola ordinaria **2'946.00 mq**

VINCOLISTICA E CLASSIFICAZIONI:

<b>D.Lgs. 42/04 art.142 lett. g)</b>	<b>(%)</b>	<b>Sup(mq)</b>
Territori coperti da foreste e da boschi	30.82	907,91

<b>D.Lgs. 42/04 art.142 lett. c)</b>	<b>(%)</b>	<b>Sup(mq)</b>
Fiumi, torrenti, corsi d'acqua iscritti negli elenchi previsti dal testo unico delle disposizioni di legge sulle acque ed impianti	100.00	2946,00

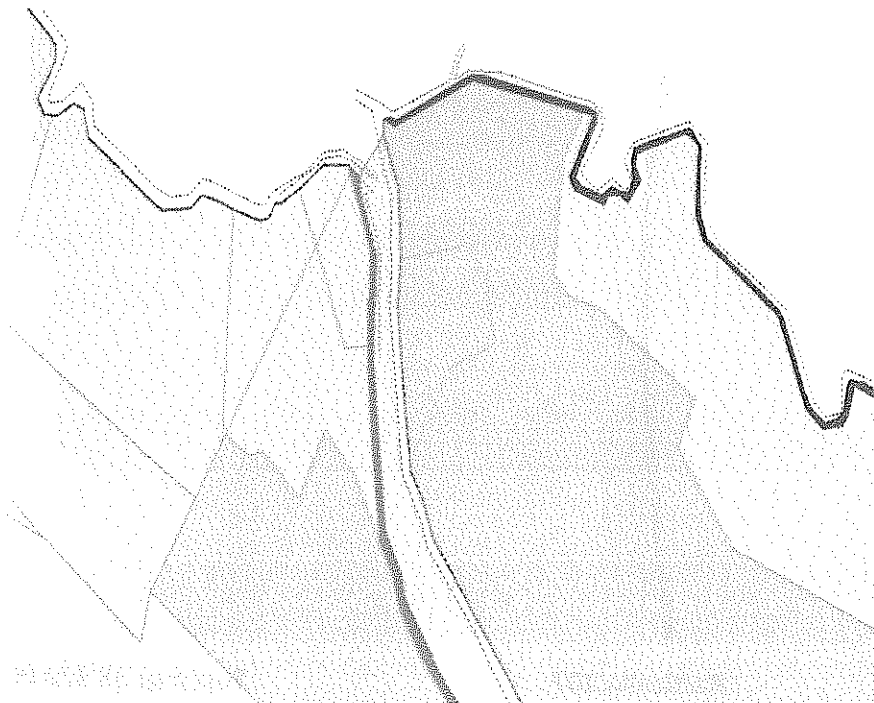

Foglio:3

Particella:106

Sup(mq):49'040.00

<u>Ambito di riferimento</u>	<u>Componenti Normative</u>	<u>%</u>	<u>Sup (mq)</u>
Ambito Extraurbano	Zona agricola	100.00	49'040.00

La superficie ricadente nel Zona agricola pari a **49'040.00 mq** è così ripartita

Zona agricola ordinaria

**49'040.00 mq**

**VINCOLISTICA E CLASSIFICAZIONI:**

<b>Fasce di rispetto</b>	<b>(%)</b>	<b>Sup(mq)</b>
Reti elettriche	19.35	9490,67

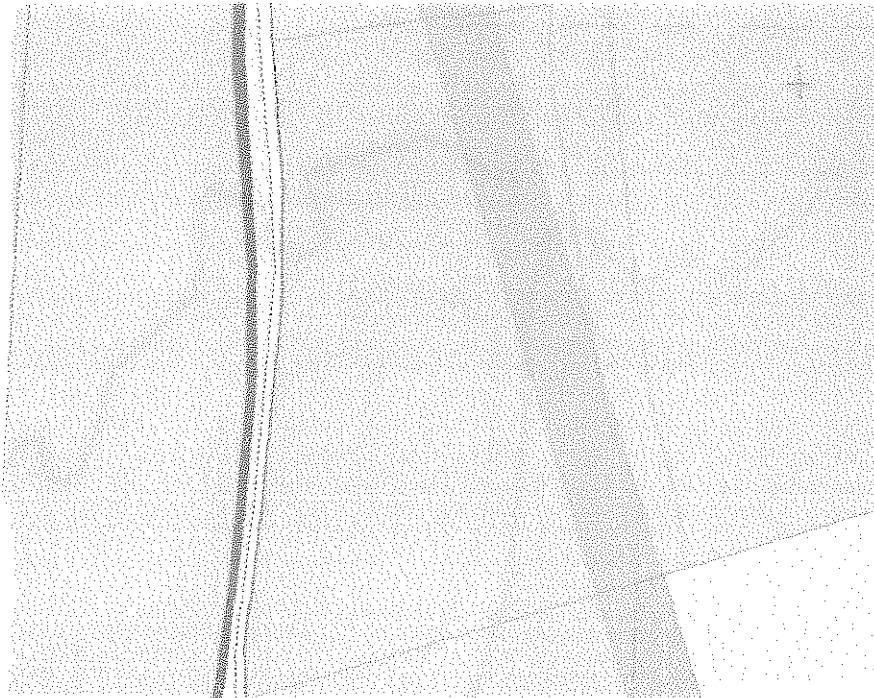

Foglio:3

Particella:107

Sup(mq):38'320.00

<u>Ambito di riferimento</u>	<u>Componenti Normative</u>	<u>%</u>	<u>Sup (mq)</u>
Ambito Extraurbano	Zona agricola	100.00	38'320.00

La superficie ricadente nel Zona agricola pari a **38'320.00 mq** è così ripartita

Zona agricola ordinaria

**38'320.00 mq**

**VINCOLISTICA E CLASSIFICAZIONI:**

**PAI Basilicata - Rischio Frane**

**(%)**

**Sup(mq)**

R2

50.78

19459,82



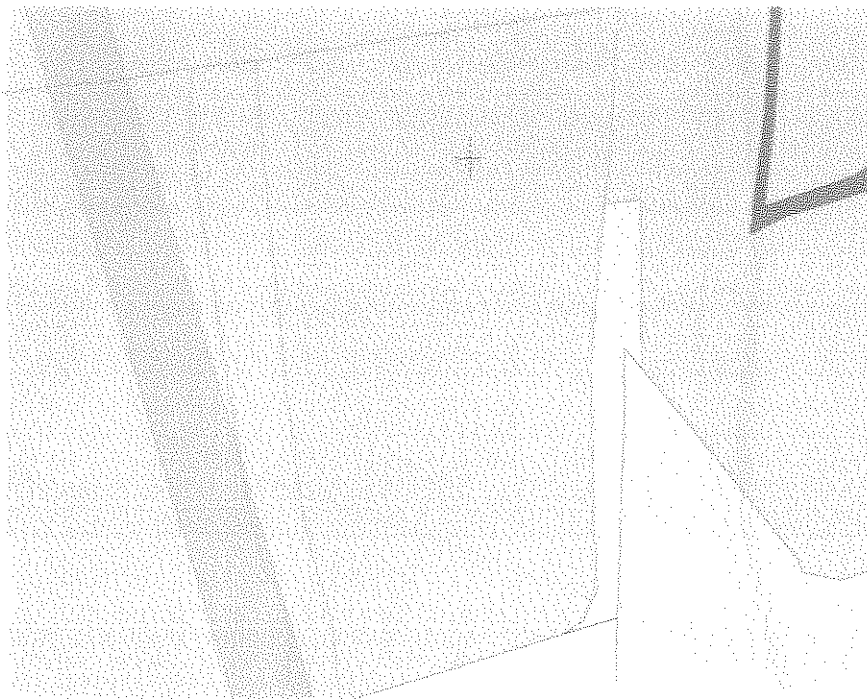

Foglio:3

Particella:108

Sup(mq):31'040.00

---

<u>Ambito di riferimento</u>	<u>Componenti Normative</u>	<u>%</u>	<u>Sup (mq)</u>
Ambito Extraurbano	Zona agricola	100.00	31'040.00

La superficie ricadente nel Zona agricola pari a **31'040.00 mq** è così ripartita

Zona agricola ordinaria

**31'040.00 mq**

VINCOLISTICA E CLASSIFICAZIONI:

<u>Fasce di rispetto</u>	<u>(%)</u>	<u>Sup(mq)</u>
Reti elettriche	1.95	604,41

---



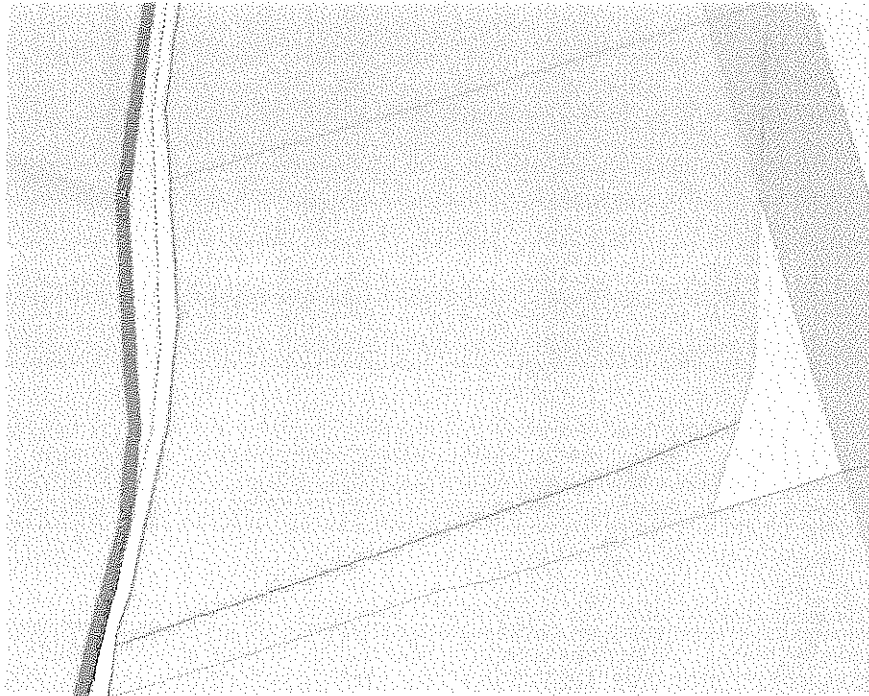

Foglio:3

Particella:124

Sup(mq):30'451.00

**Ambito di riferimento**

Ambito Extraurbano

**Componenti Normative**

Zona agricola

Superficie (mq) %

30'451.00 100.00

Superficie (mq)

30'451.00

La superficie ricadente nel Zona agricola pari a **30'451.00 mq** è così ripartita

Zona agricola ordinaria

**30'451.00 mq**

Non è presente nessun vincolo per la particella in questione come si evidenzia dal seguente stralcio di mappa



Foglio:3

Particella:125

Sup(mq):30'370.00

<u>Ambito di riferimento</u>	<u>Componenti Normative</u>	<u>%</u>	<u>Sup (mq)</u>
Ambito Extraurbano	Zona agricola	100.00	30'370.00

La superficie ricadente nel Zona agricola pari a **30'370.00 mq** è così ripartita

Zona agricola ordinaria **30'370.00 mq**

Non è presente nessun vincolo per la particella in questione come si evidenzia dal seguente stralcio di mappa

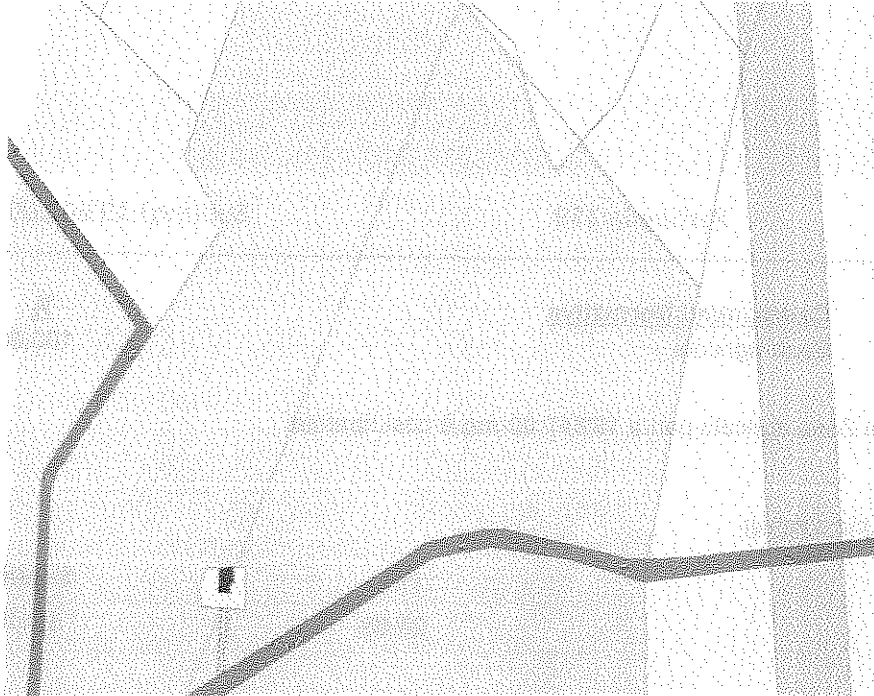

Foglio:3

Particella:15

Sup(mq):44'600.00

<u>Ambito di riferimento</u>	<u>Componenti Normative</u>	<u>%</u>	<u>Sup (mq)</u>
Ambito Extraurbano	Zona agricola	100.00	44'600.00

La superficie ricadente nel Zona agricola pari a **44'600.00 mq** è così ripartita

Zona agricola ordinaria **44'600.00 mq**

VINCOLISTICA E CLASSIFICAZIONI:

<u>Fasce di rispetto</u>	<u>(%)</u>	<u>Sup(mq)</u>
Reti elettriche	9.82	4377,88

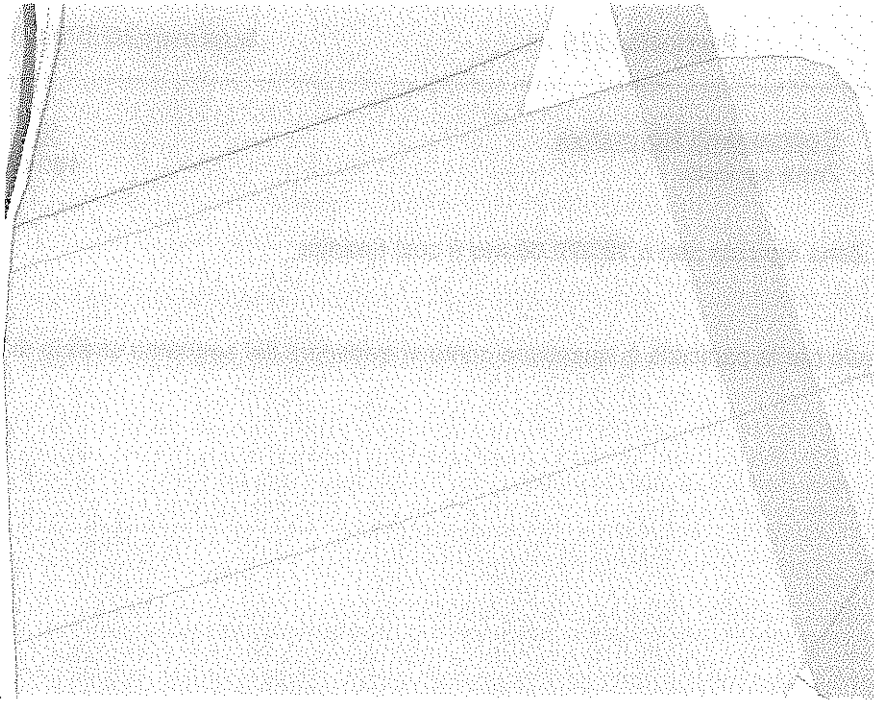

Foglio:3

Particella:159

Sup(mq):19'647.00

<u>Ambito di riferimento</u>	<u>Componenti Normative</u>	<u>%</u>	<u>Sup (mq)</u>
Ambito Extraurbano	Zona agricola	100.00	19'647.00

La superficie ricadente nel Zona agricola pari a **19'647.00 mq** è così ripartita

Zona agricola ordinaria **19'647.00 mq**

**VINCOLISTICA E CLASSIFICAZIONI:**

<b>Fasce di rispetto</b>	<b>(%)</b>	<b>Sup(mq)</b>
Strade	28.05	5511,22
<b>Fasce di rispetto</b>	<b>(%)</b>	<b>Sup(mq)</b>
Reti elettriche	19.62	3855,03

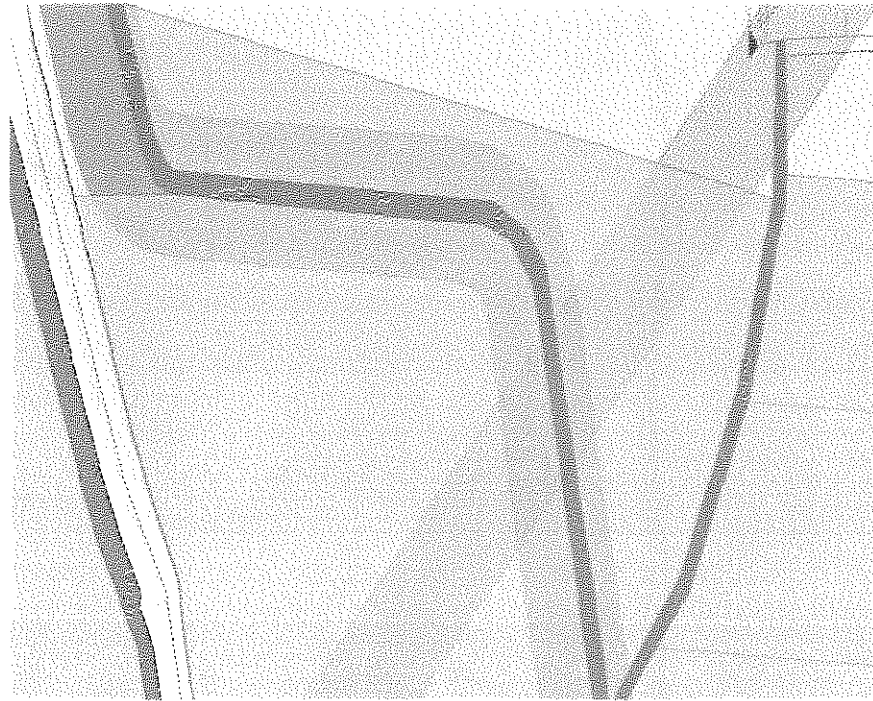

Foglio:3

Particella:20

Sup(mq):7'047.00

<u>Ambito di riferimento</u>	<u>Componenti Normative</u>	<u>%</u>	<u>Sup (mq)</u>
Ambito Extraurbano	Zona agricola	100.00	7'047.00

La superficie ricadente nel Zona agricola pari a **7'047.00 mq** è così ripartita:  
 Zona agricola ordinaria **7'047.00 mq**

**VINCOLISTICA E CLASSIFICAZIONI:**

<b>Fasce di rispetto</b>	<b>(%)</b>	<b>Sup(mq)</b>
Reti elettriche	5.87	413,42

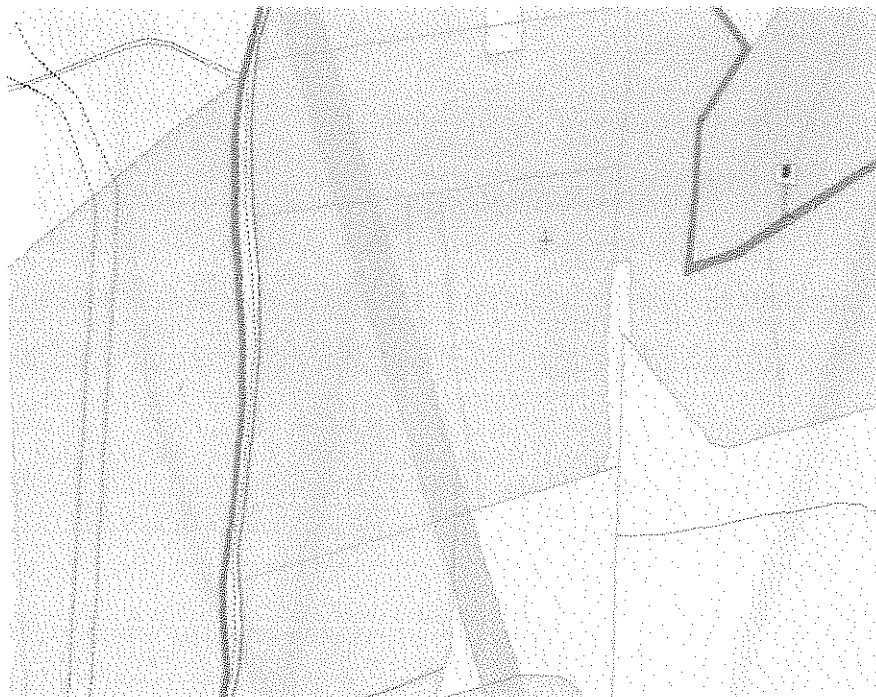

Foglio:3

Particella:3

Sup(mq):56'930.00

**Ambito di riferimento**

Ambito Extraurbano

**Componenti Normative**

Zona agricola

Area ricadente (%)

100.00

Area Sup (mq)

56'930.00

La superficie ricadente nel Zona agricola pari a **56'930.00 mq** è così ripartita

Zona agricola ordinaria

**56'930.00 mq**

**VINCOLISTICA E CLASSIFICAZIONI:**

**D.Lgs. 42/04 art.142 lett. g)**

Territori coperti da foreste e da boschi

(%)

14.67

**Sup(mq)**

8353,97

**D.Lgs. 42/04 art.142 lett. c)**

Fiumi, torrenti, corsi d'acqua iscritti negli elenchi previsti dal testo unico delle disposizioni di legge sulle acque ed impianti

(%)

69.59

**Sup(mq)**

39617,49

**PAI Basilicata - Rischio Frane**

R2

(%)

10.28

**Sup(mq)**

5851,77



Foglio:3

Particella:30

Sup(mq):69'220.00

<u>Ambito di riferimento</u>	<u>Componenti Normative</u>	<u>%</u>	<u>Sup (mq)</u>
Ambito Extraurbano	Zona agricola	100.00	69'220.00

La superficie ricadente nel Zona agricola pari a **69'220.00 mq** è così ripartita

Zona agricola ordinaria

**69'220.00 mq**

**VINCOLISTICA E CLASSIFICAZIONI:**

<b>Fasce di rispetto</b>	<b>(%)</b>	<b>Sup(mq)</b>
Strade	19.08	13208,75
<b>Fasce di rispetto</b>	<b>(%)</b>	<b>Sup(mq)</b>
Reti elettriche	3.28	2273,67
<b>PAI Basilicata - Rischio Frane</b>	<b>(%)</b>	<b>Sup(mq)</b>
R3	0.53	370,59

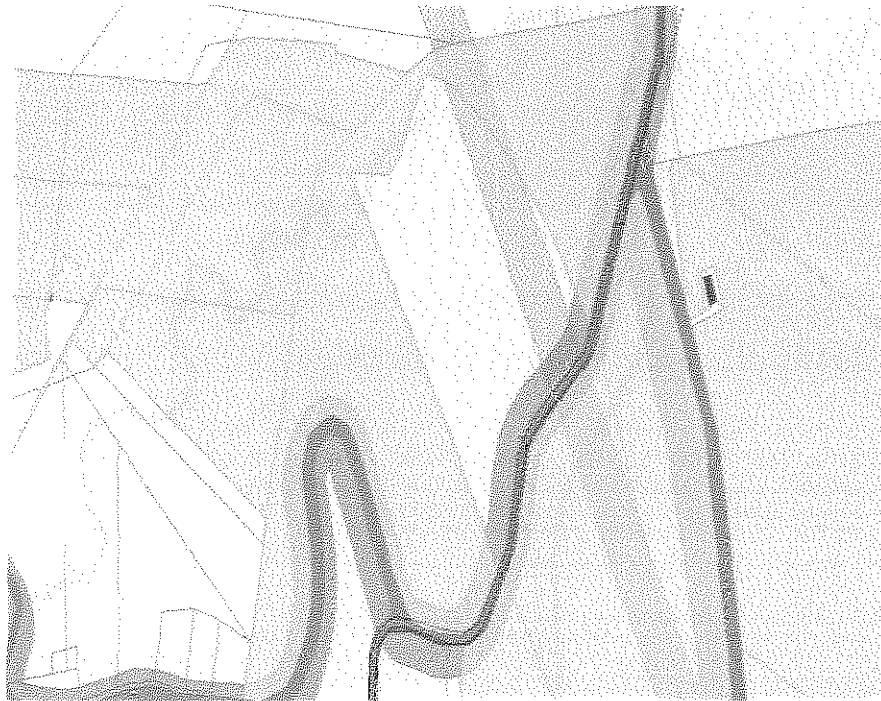

Foglio:3

Particella:53

Sup(mq):39'434.00

**Ambito di riferimento**

Ambito Extraurbano

**Componenti Normative**

Zona agricola

Superficie (mq) %

39'434.00 100.00

**Sup (mq)**

39'434.00

La superficie ricadente nel Zona agricola pari a **39'434.00 mq** è così ripartita

Zona agricola ordinaria

**39'434.00 mq**

**VINCOLISTICA E CLASSIFICAZIONI:**

**PAI Basilicata - Rischio Frane**

(%)

**Sup(mq)**

R2

0.65

258,10





Foglio:3

Particella:58

Sup(mq):40'470.00

<u>Ambito di riferimento</u>	<u>Componenti Normative</u>	<u>%</u>	<u>Sup (mq)</u>
Ambito Extraurbano	Zona agricola	100.00	40'470.00

La superficie ricadente nel Zona agricola pari a **40'470.00 mq** è così ripartita

Zona agricola ordinaria

**40'470.00 mq**

Non è presente nessun vincolo per la particella in questione come si evidenzia dal seguente stralcio di mappa

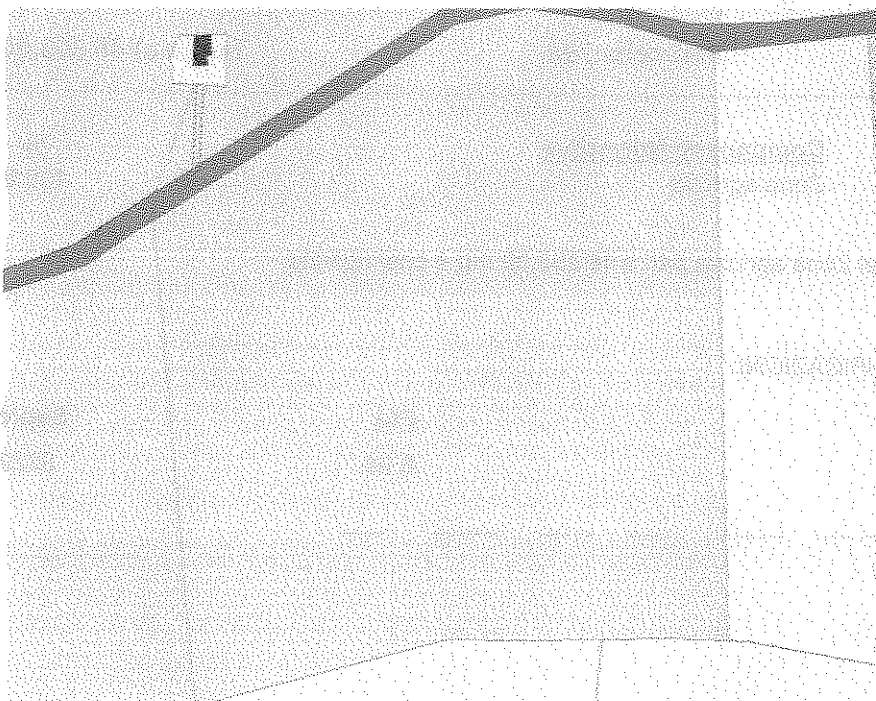

Foglio:3

Particella:7

Sup(mq):35'426.00

---

<u>Ambito di riferimento</u>	<u>Componenti Normative</u>	<u>%</u>	<u>Sup (mq)</u>
Ambito Extraurbano	Zona agricola	100.00	35'426.00

La superficie ricadente nel Zona agricola pari a **35'426.00 mq** è così ripartita

Zona agricola ordinaria

**35'426.00 mq**

Non è presente nessun vincolo per la particella in questione come si evidenzia dal seguente stralcio di mappa



Foglio:3

Particella:798

Sup(mq):46'303.00

---

<u>Ambito di riferimento</u>	<u>Componenti Normative</u>	<u>%</u>	<u>Sup (mq)</u>
Ambito Extraurbano	Zona agricola	100.00	46'303.00

La superficie ricadente nel Zona agricola pari a **46'303.00 mq** è così ripartita

Zona agricola ordinaria

**46'303.00 mq**

VINCOLISTICA E CLASSIFICAZIONI:

<u>Fasce di rispetto</u>	<u>(%)</u>	<u>Sup(mq)</u>
Reti elettriche	6.98	3229,94

---

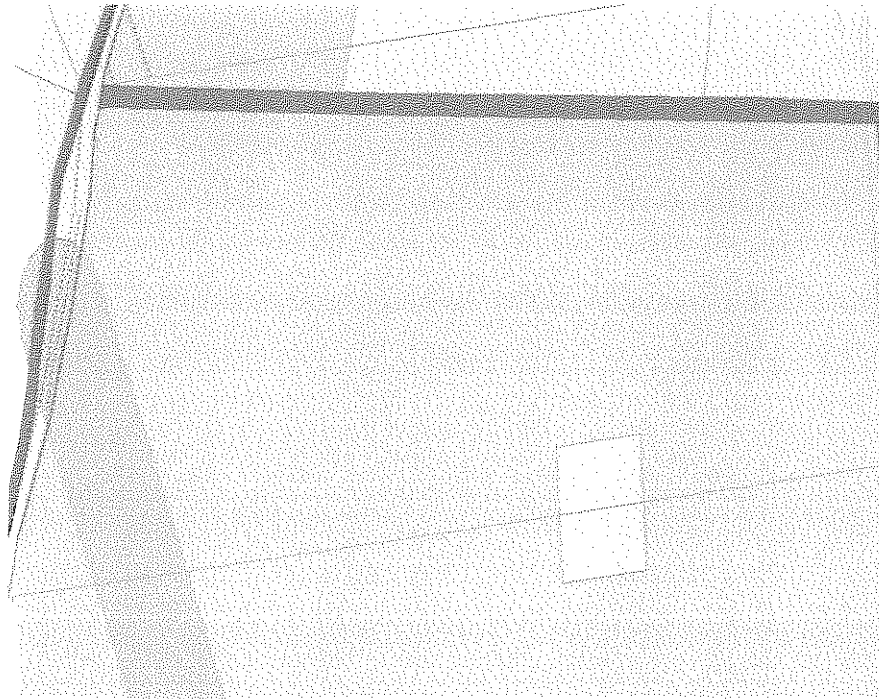

Foglio:3

Particella:800

Sup(mq):46'315.00

**Ambito di riferimento**

Ambito Extraurbano

**Componenti Normative**

Zona agricola

**%**

100.00

**Sup (mq)**

46'315.00

La superficie ricadente nel Zona agricola pari a **46'315.00 mq** è così ripartita

Zona agricola ordinaria

**46'315.00 mq**

**VINCOLISTICA E CLASSIFICAZIONI:**

**Fasce di rispetto**

**(%)**

**Sup(mq)**

Reti elettriche

10.28

4759,47

**PAI Basilicata - Rischio Frane**

**(%)**

**Sup(mq)**

R2

18.28

8466,95



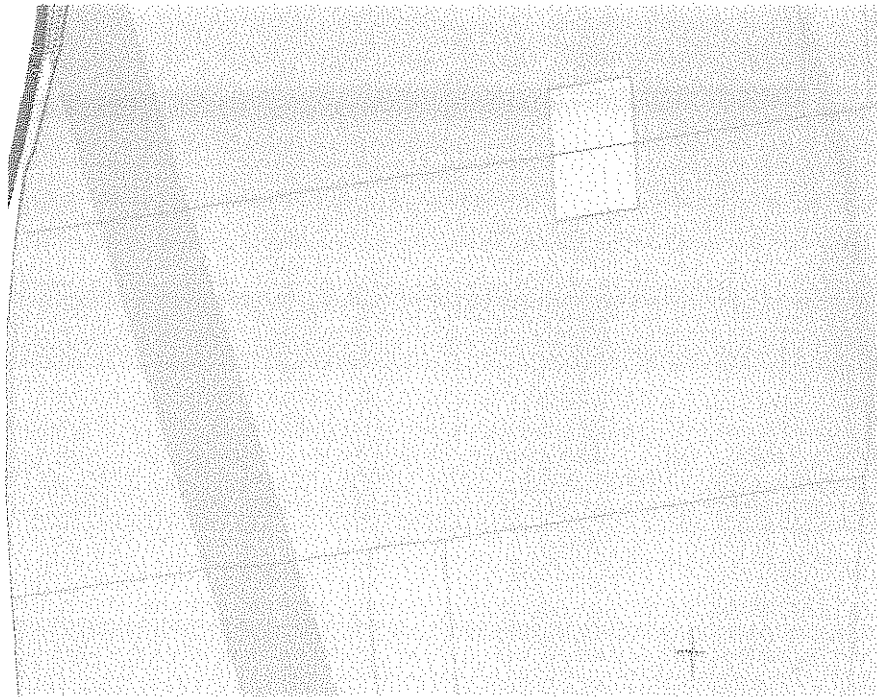

Foglio:3

Particella:806

Sup(mq):507.00

**Ambito di riferimento**

Ambito Extraurbano

**Componenti Normative**

Zona agricola

Superficie ricadente (%)

%

100.00

Superficie (mq)

507.00

La superficie ricadente nel Zona agricola pari a **507.00 mq** è così ripartita

Zona agricola ordinaria

**507.00 mq**

Non è presente nessun vincolo per la particella in questione come si evidenzia dal seguente stralcio di mappa

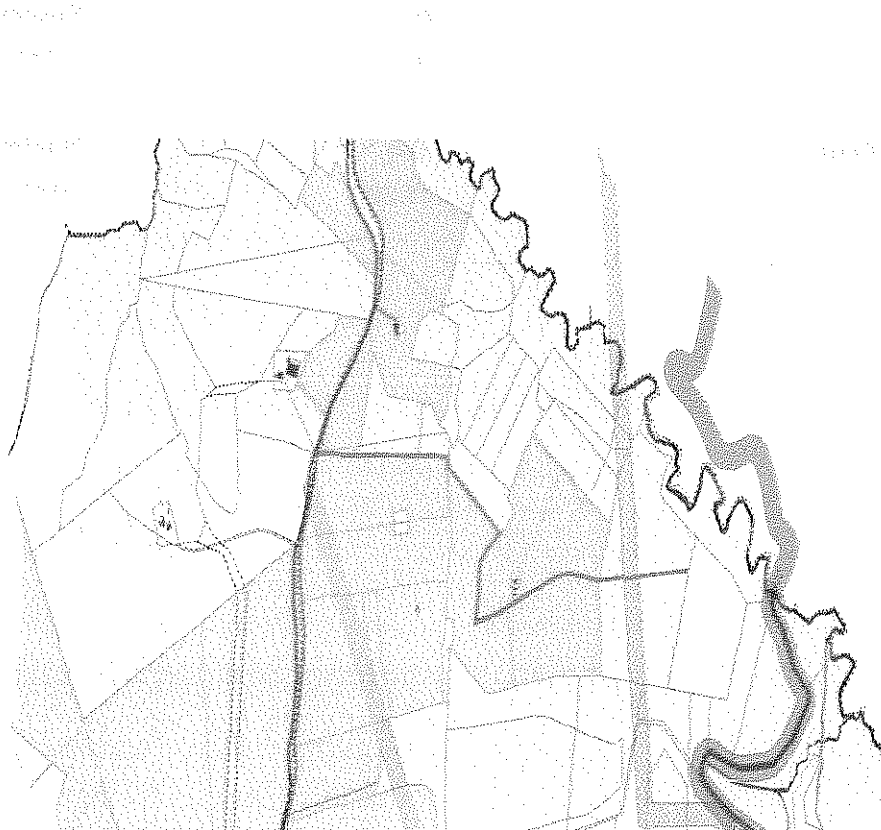

Foglio:3

Particella:814

Sup(mq):17'408.00

---

<u>Ambito di riferimento</u>	<u>Componenti Normative</u>	<u>%</u>	<u>Sup (mq)</u>
Ambito Extraurbano	Zona agricola	100.00	17'408.00

La superficie ricadente nel Zona agricola pari a **17'408.00 mq** è così ripartita

Zona agricola ordinaria **17'408.00 mq**

Non è presente nessun vincolo per la particella in questione come si evidenzia dal seguente stralcio di mappa

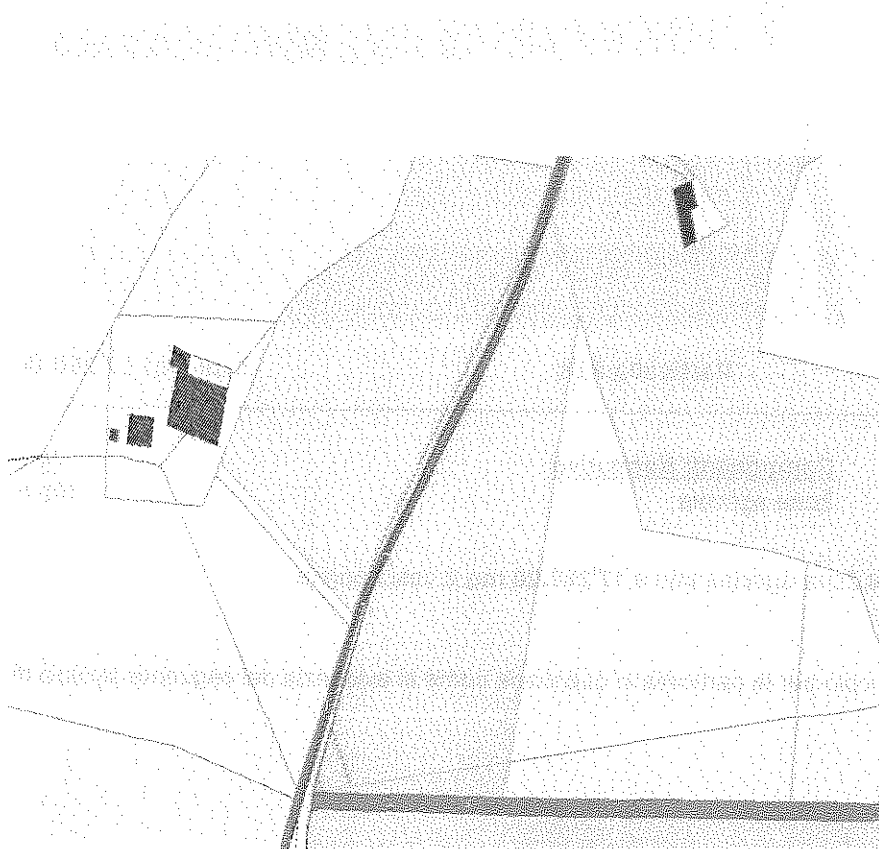

Foglio:3

Particella:817

Sup(mq):763.00

---

<u>Ambito di riferimento</u>	<u>Componenti Normative</u>	<u>%</u>	<u>Sup (mq)</u>
Ambito Extraurbano	Zona agricola	100.00	763.00

La superficie ricadente nel Zona agricola pari a **763.00 mq** è così ripartita

Zona agricola ordinaria **763.00 mq**

Non è presente nessun vincolo per la particella in questione come si evidenzia dal seguente stralcio di mappa

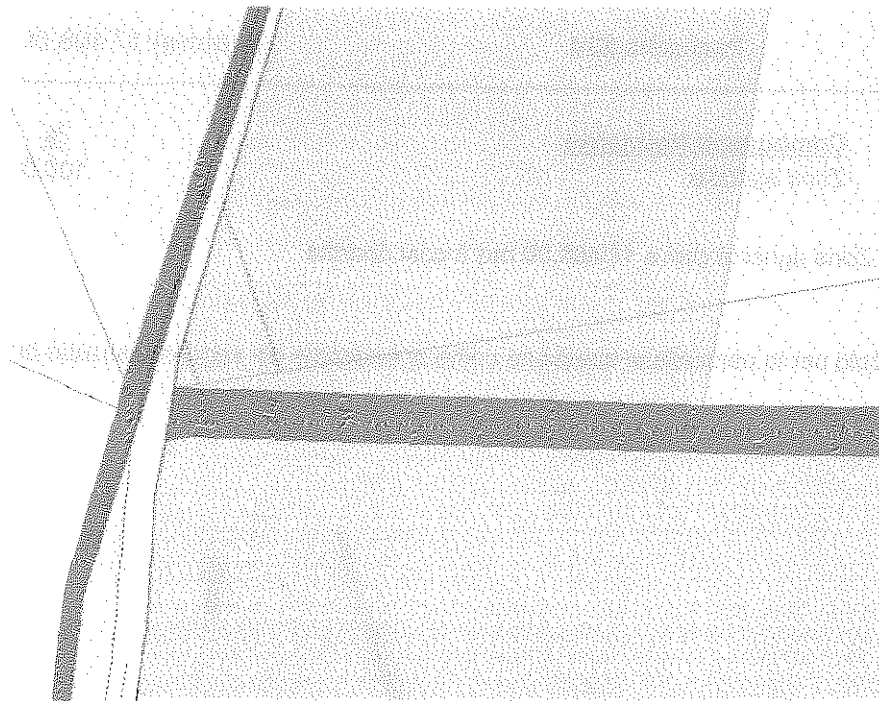

Foglio:3

Particella:818

Sup(mq):17'268.00

<u>Ambito di riferimento</u>	<u>Componenti Normative</u>	<u>%</u>	<u>Sup (mq)</u>
Ambito Extraurbano	Zona agricola	100.00	17'268.00

La superficie ricadente nel Zona agricola pari a **17'268.00 mq** è così ripartita

Zona agricola ordinaria

**17'268.00 mq**

Non è presente nessun vincolo per la particella in questione come si evidenzia dal seguente stralcio di mappa

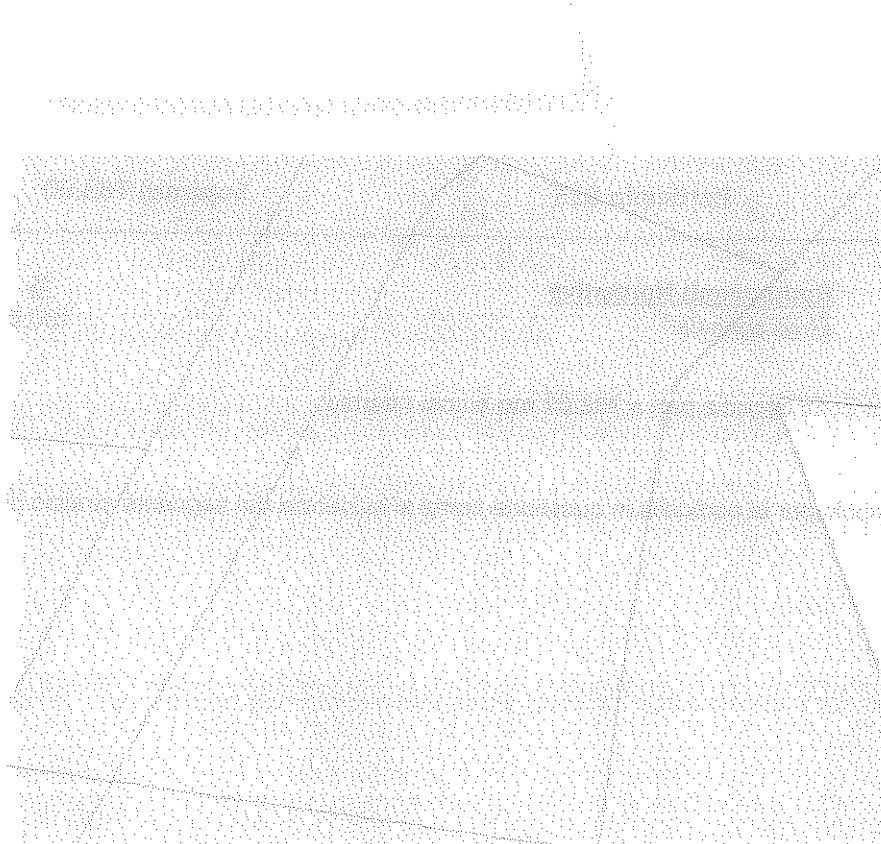

Foglio:3

Particella:819

Sup(mq):17'160.00

<u>Ambito di riferimento</u>	<u>Componenti Normative</u>	<u>%</u>	<u>Sup (mq)</u>
Ambito Extraurbano	Zona agricola	100.00	17'160.00

La superficie ricadente nel Zona agricola pari a **17'160.00 mq** è così ripartita

Zona agricola ordinaria **17'160.00 mq**

Non è presente nessun vincolo per la particella in questione come si evidenzia dal seguente stralcio di mappa



Foglio:3

Particella:820

Sup(mq):14'388.00

<u>Ambito di riferimento</u>	<u>Componenti Normative</u>	<u>%</u>	<u>Sup (mq)</u>
Ambito Extraurbano	Zona agricola	100.00	14'388.00

La superficie ricadente nel Zona agricola pari a **14'388.00 mq** è così ripartita

Zona agricola ordinaria **14'388.00 mq**

Non è presente nessun vincolo per la particella in questione come si evidenzia dal seguente stralcio di mappa

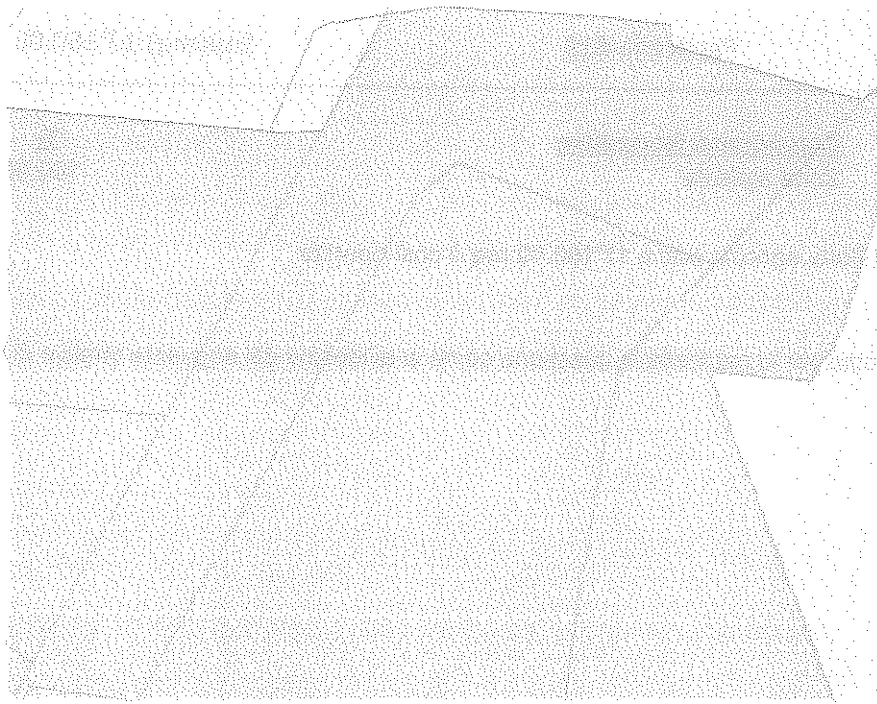

Foglio:3

Particella:821

Sup(mq):1'933.00

<u>Ambito di riferimento</u>	<u>Componenti Normative</u>	<u>%</u>	<u>Sup (mq)</u>
Ambito Extraurbano	Zona agricola	100.00	1'933.00

La superficie ricadente nel Zona agricola pari a **1'933.00 mq** è così ripartita

Zona agricola ordinaria

**1'933.00 mq**

Non è presente nessun vincolo per la particella in questione come si evidenzia dal seguente stralcio di mappa

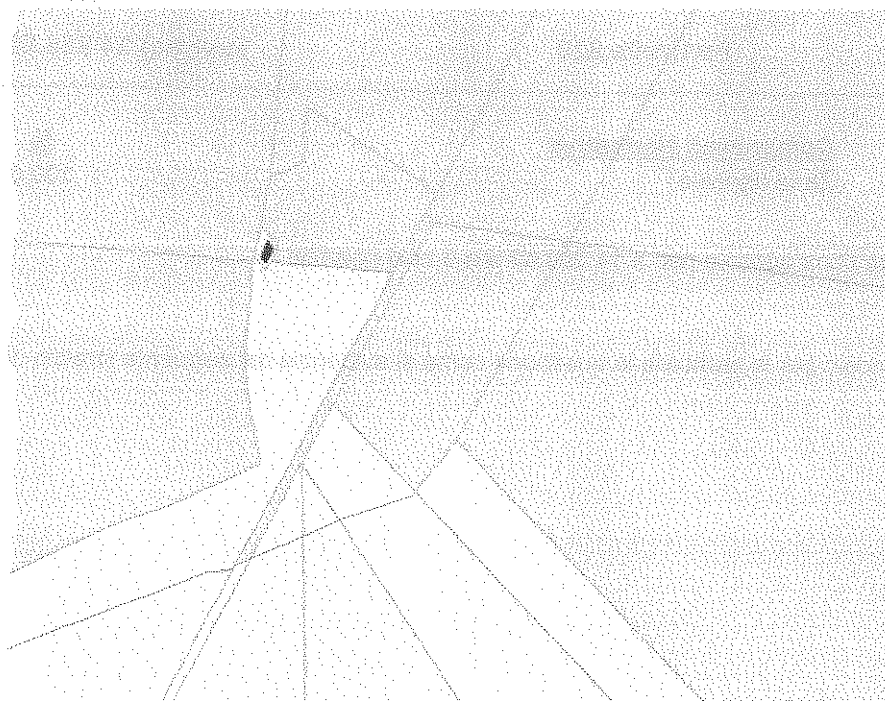



<u>Ambito di riferimento</u>	<u>Componenti Normative</u>	<u>%</u>	<u>Sup (mq)</u>
Ambito Extraurbano	Zona agricola	100.00	255.00

La superficie ricadente nel Zona agricola pari a **255.00 mq** è così ripartita

Zona agricola ordinaria **255.00 mq**

Non è presente nessun vincolo per la particella in questione come si evidenzia dal seguente stralcio di mappa

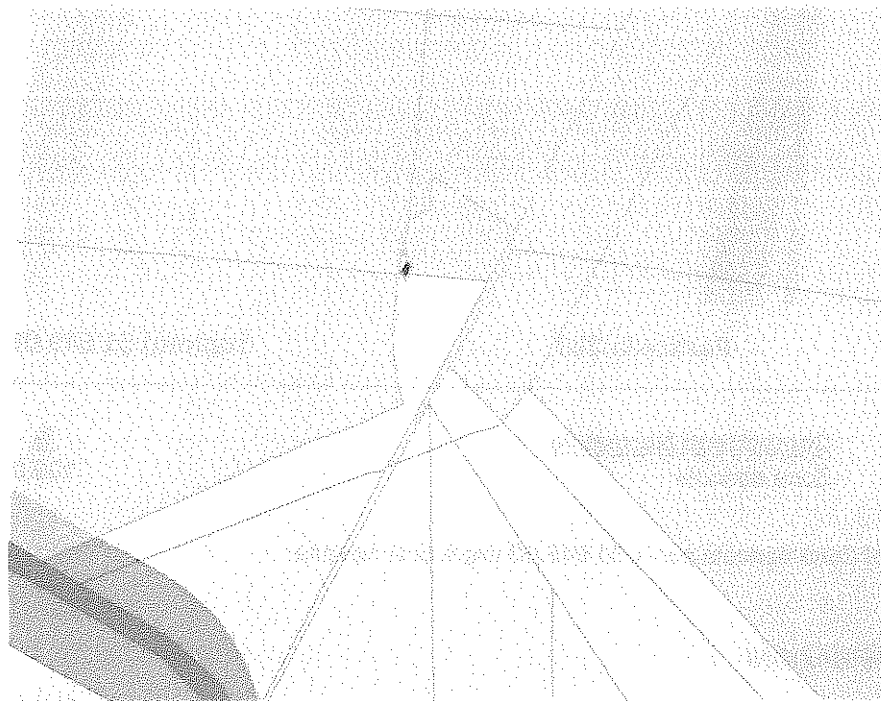

<u>Ambito di riferimento</u>	<u>Componenti Normative</u>	<u>%</u>	<u>Sup (mq)</u>
Ambito Extraurbano	Zona agricola	100.00	73'442.00

La superficie ricadente nel Zona agricola pari a **73'442.00 mq** è così ripartita

Zona agricola ordinaria **73'442.00 mq**

#### VINCOLISTICA E CLASSIFICAZIONI:

Fasce di rispetto	(%)	Sup(mq)
Strade	2.21	1622,58
Fasce di rispetto	(%)	Sup(mq)
Reti elettriche	3.89	2853,56
PAI Basilicata - Rischio Frane	(%)	Sup(mq)

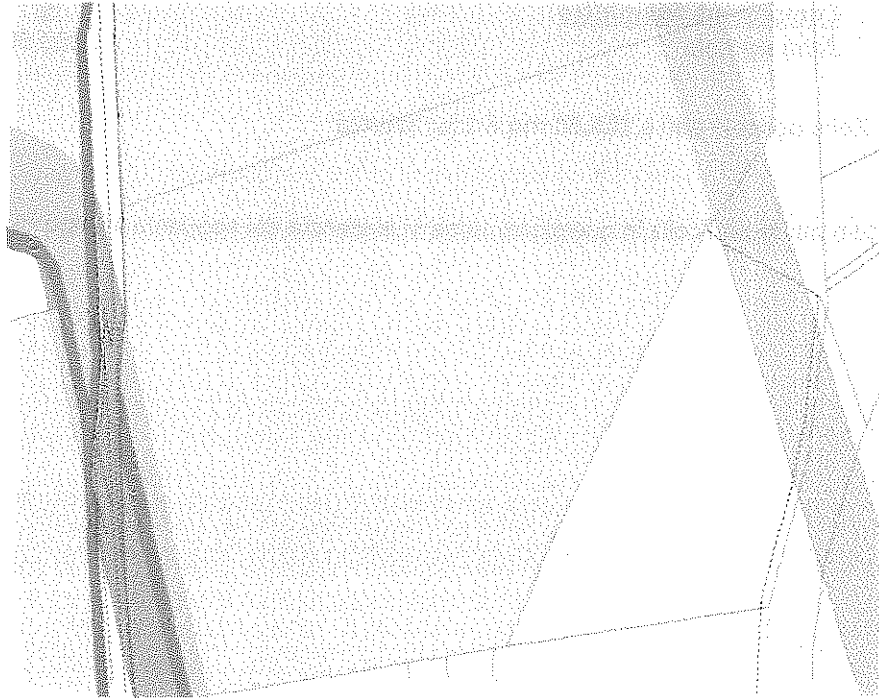

Foglio:3

Particella:859

Sup(mq):51'649.00

**Ambito di riferimento**

Ambito Extraurbano

**Componenti Normative**

Zona agricola

**%**

100.00

**Sup (mq)**

51'649.00

La superficie ricadente nel Zona agricola pari a **51'649.00 mq** è così ripartita

Zona agricola ordinaria

**51'649.00 mq****VINCOLISTICA E CLASSIFICAZIONI:****Fasce di rispetto**

Strade

**(%)**

15.74

**Sup(mq)**

8130,15

**Fasce di rispetto**

Reti elettriche

**(%)**

17.62

**Sup(mq)**

9102,89

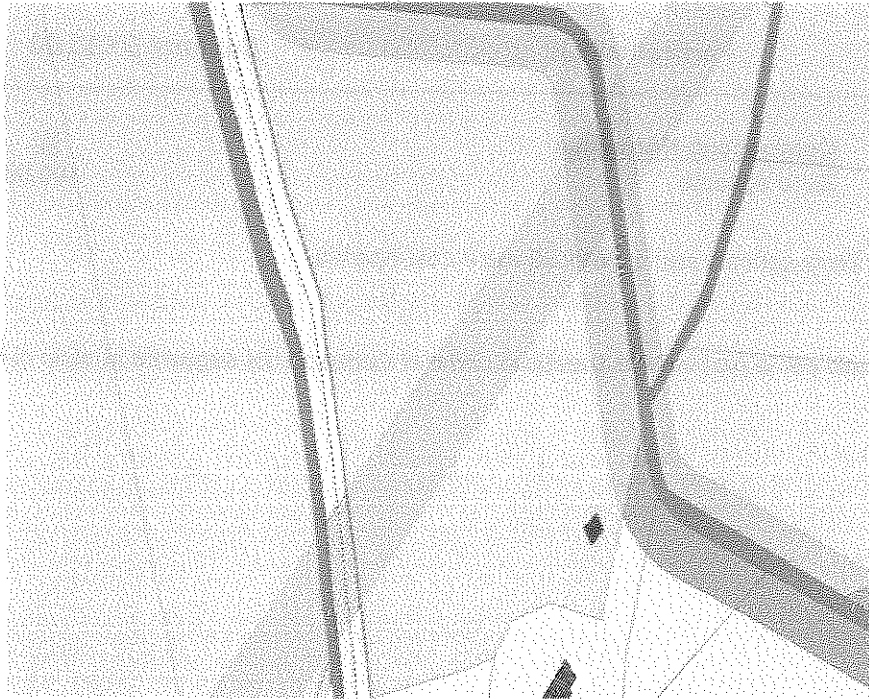

Foglio:3

Particella:862

Sup(mq):8'468.00

<u>Ambito di riferimento</u>	<u>Componenti Normative</u>	<u>%</u>	<u>Sup (mq)</u>
Ambito Extraurbano	Zona agricola	100.00	8'468.00

La superficie ricadente nel Zona agricola pari a **8'468.00 mq** è così ripartita

Zona agricola ordinaria

**8'468.00 mq**

Non è presente nessun vincolo per la particella in questione come si evidenzia dal seguente stralcio di mappa

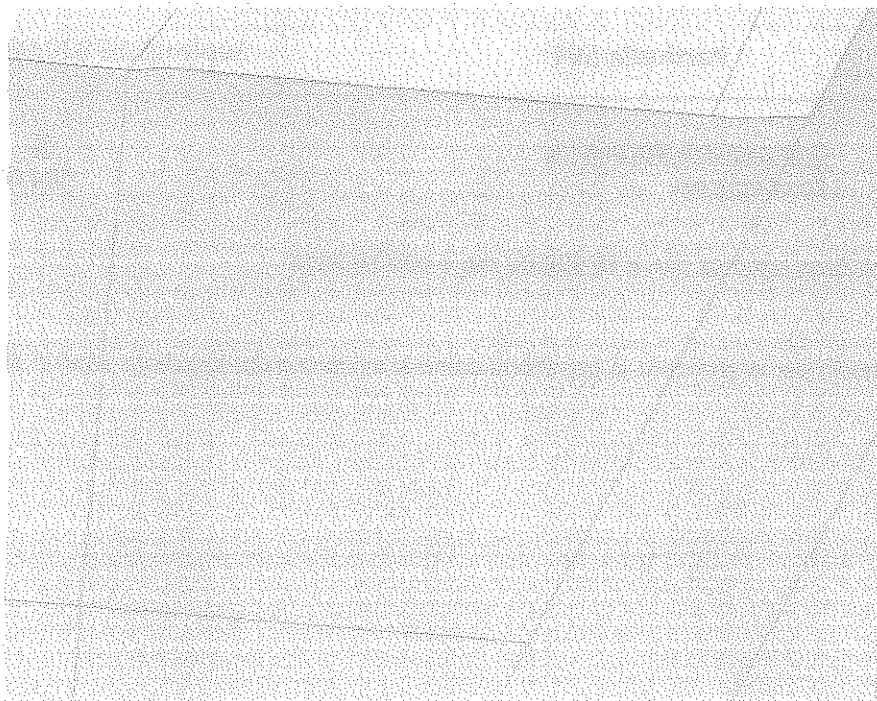

Foglio:3

Particella:863

Sup(mq):3'611.00

---

<u>Ambito di riferimento</u>	<u>Componenti Normative</u>	<u>%</u>	<u>Sup (mq)</u>
Ambito Extraurbano	Zona agricola	100.00	3'611.00

La superficie ricadente nel Zona agricola pari a **3'611.00 mq** è così ripartita

Zona agricola ordinaria

**3'611.00 mq**

Non è presente nessun vincolo per la particella in questione come si evidenzia dal seguente stralcio di mappa



Foglio:3

Particella:864

Sup(mq):16'920.00

---

<u>Ambito di riferimento</u>	<u>Componenti Normative</u>	<u>%</u>	<u>Sup (mq)</u>
Ambito Extraurbano	Zona agricola	100.00	16'920.00

La superficie ricadente nel Zona agricola pari a **16'920.00 mq** è così ripartita

Zona agricola ordinaria

**16'920.00 mq**

Non è presente nessun vincolo per la particella in questione come si evidenzia dal seguente stralcio di mappa

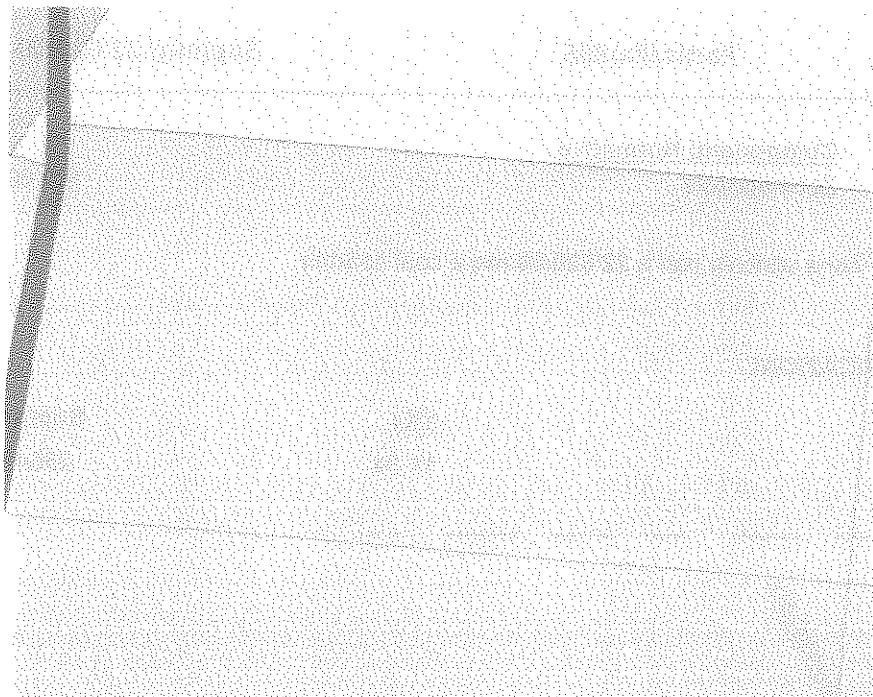

Foglio:3

Particella:865

Sup(mq):20'696.00

<u>Ambito di riferimento</u>	<u>Componenti Normative</u>	<u>%</u>	<u>Sup (mq)</u>
Ambito Extraurbano	Zona agricola	100.00	20'696.00

La superficie ricadente nel Zona agricola pari a **20'696.00 mq** è così ripartita

Zona agricola ordinaria

**20'696.00 mq**

Non è presente nessun vincolo per la particella in questione come si evidenzia dal seguente stralcio di mappa

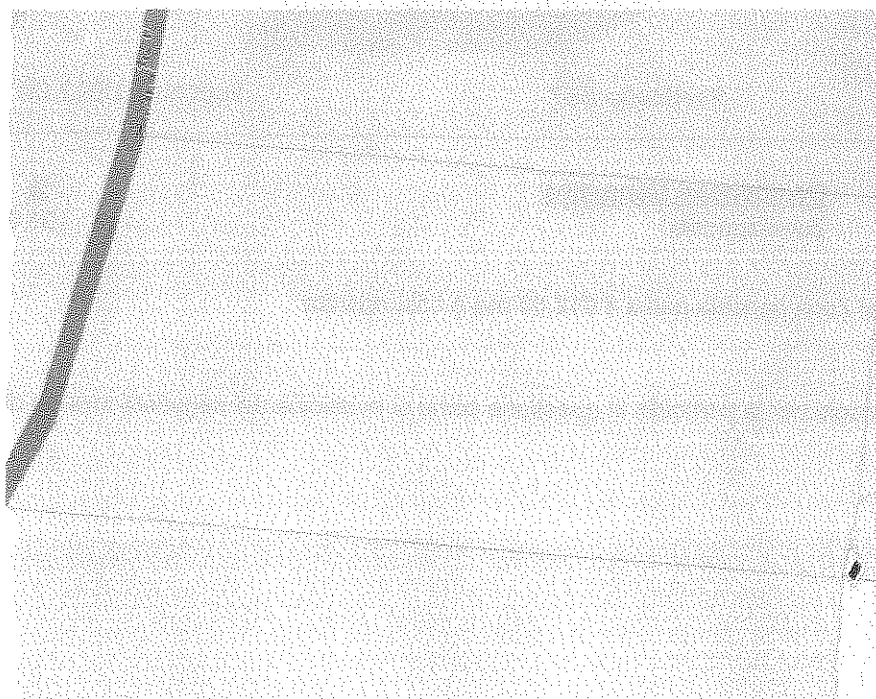

Foglio:3

Particella:866

Sup(mq):22'620.00

<u>Ambito di riferimento</u>	<u>Componenti Normative</u>	<u>%</u>	<u>Sup (mq)</u>
Ambito Extraurbano	Zona agricola	100.00	22'620.00

La superficie ricadente nel Zona agricola pari a **22'620.00 mq** è così ripartita

Zona agricola ordinaria **22'620.00 mq**

VINCOLISTICA E CLASSIFICAZIONI:

<u>Fasce di rispetto</u>	<u>(%)</u>	<u>Sup(mq)</u>
Strade	11.34	2564,99



Foglio:3

Particella:867

Sup(mq):1'012.00

<u>Ambito di riferimento</u>	<u>Componenti Normative</u>	<u>%</u>	<u>Sup (mq)</u>
Ambito Extraurbano	Zona agricola	100.00	1'012.00

La superficie ricadente nel Zona agricola pari a **1'012.00 mq** è così ripartita

Zona agricola ordinaria **1'012.00 mq**

Non è presente nessun vincolo per la particella in questione come si evidenzia dal seguente stralcio di mappa

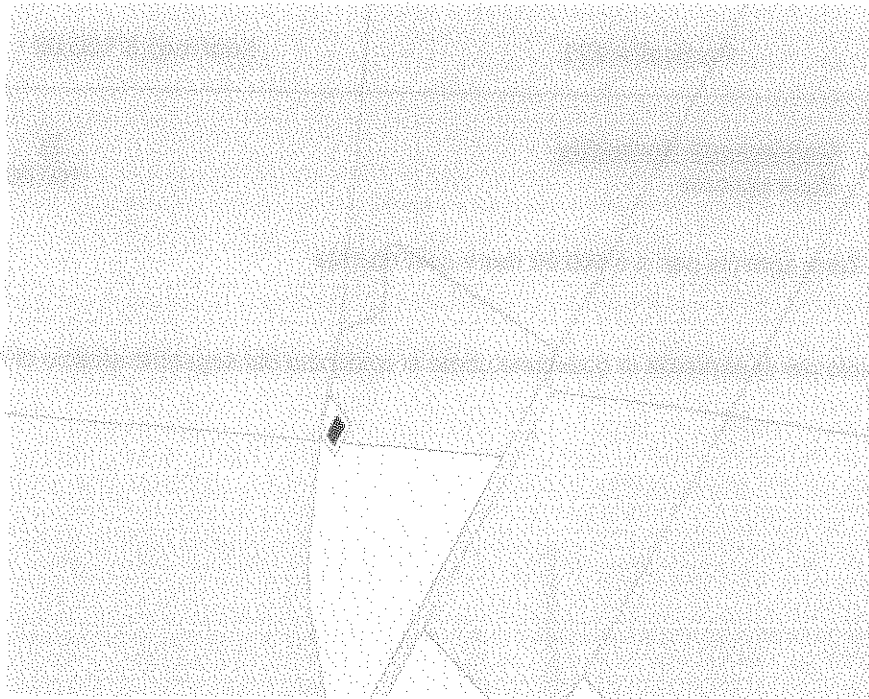

Foglio:4

Particella:120

Sup(mq):40'049.00

<u>Ambito di riferimento</u>	<u>Componenti Normative</u>	<u>%</u>	<u>Sup (mq)</u>
Ambito Extraurbano	Zona agricola	100.00	40'049.00

La superficie ricadente nel Zona agricola pari a **40'049.00 mq** è così ripartita

Zona agricola ordinaria

**40'049.00 mq**

Non è presente nessun vincolo per la particella in questione come si evidenzia dal seguente stralcio di mappa

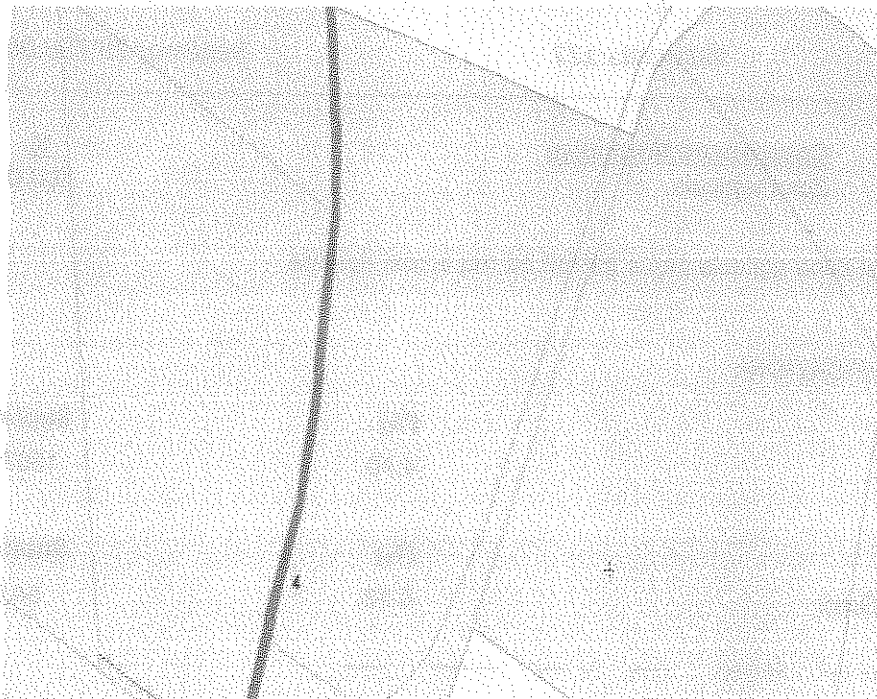

Foglio:4

Particella:121

Sup(mq):8'500.00

---

<u>Ambito di riferimento</u>	<u>Componenti Normative</u>	<u>%</u>	<u>Sup (mq)</u>
Ambito Extraurbano	Zona agricola	100.00	8'500.00

La superficie ricadente nel Zona agricola pari a **8'500.00 mq** è così ripartita

Zona agricola ordinaria **8'500.00 mq**

Non è presente nessun vincolo per la particella in questione come si evidenzia dal seguente stralcio di mappa

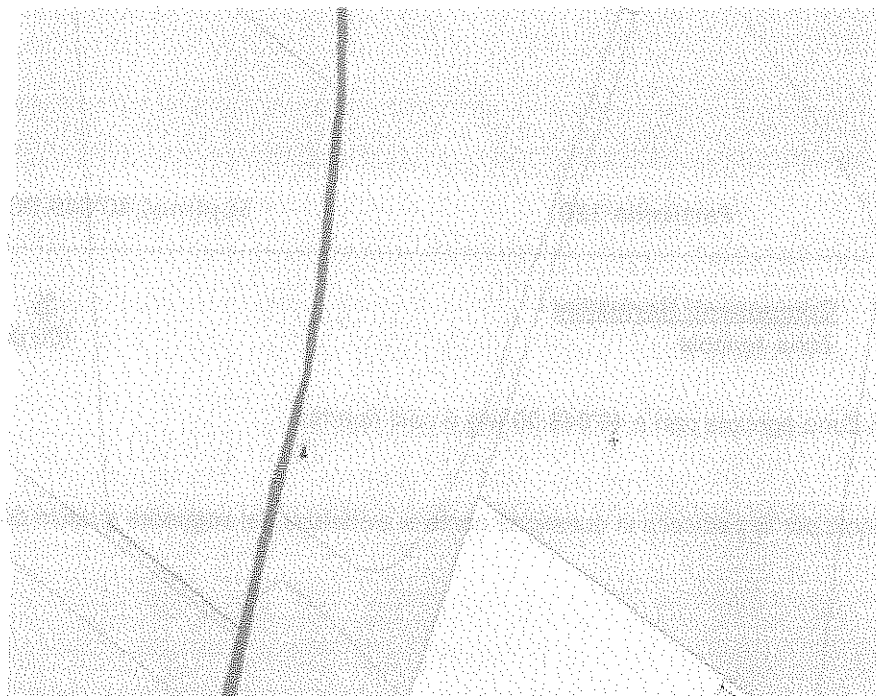

Foglio:4

Particella:127

Sup(mq):29'759.00

---

<u>Ambito di riferimento</u>	<u>Componenti Normative</u>	<u>%</u>	<u>Sup (mq)</u>
Ambito Extraurbano	Zona agricola	100.00	29'759.00

La superficie ricadente nel Zona agricola pari a **29'759.00 mq** è così ripartita

Zona agricola ordinaria **29'759.00 mq**

VINCOLISTICA E CLASSIFICAZIONI:

<b>Fasce di rispetto</b>	<b>(%)</b>	<b>Sup(mq)</b>
Strade	4.70	1397,70
<b>Tratturi tutelati</b>	<b>(%)</b>	<b>Sup(mq)</b>
141 - Tratturo Com. dei Greci	0.18	54,05

---



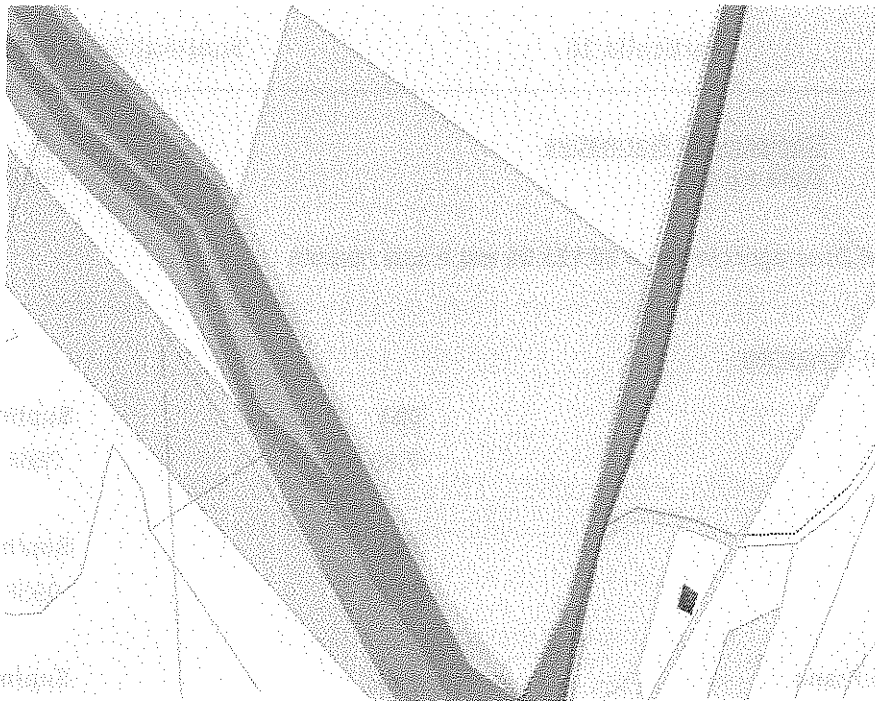

Foglio:4

Particella:13

Sup(mq):66'674.00

<u>Ambito di riferimento</u>	<u>Componenti Normative</u>	<u>%</u>	<u>Sup (mq)</u>
Ambito Extraurbano	Zona agricola	100.00	66'674.00

La superficie ricadente nel Zona agricola pari a **66'674.00 mq** è così ripartita

Zona agricola ordinaria

**66'674.00 mq**

Non è presente nessun vincolo per la particella in questione come si evidenzia dal seguente stralcio di mappa

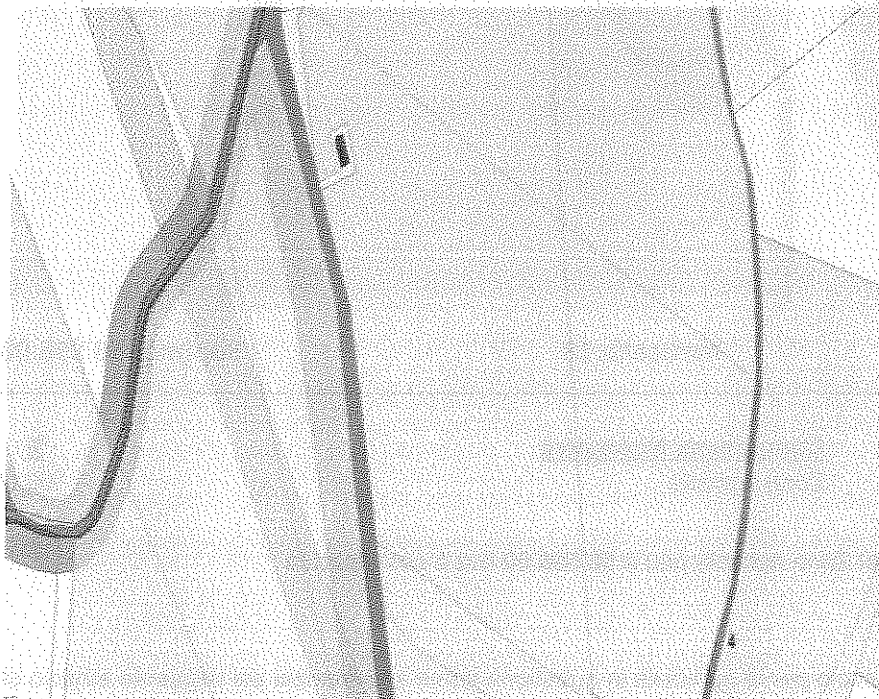

Foglio:4

Particella:16

Sup(mq):36'125.00

---

<u>Ambito di riferimento</u>	<u>Componenti Normative</u>	<u>%</u>	<u>Sup (mq)</u>
Ambito Extraurbano	Zona agricola	100.00	36'125.00

La superficie ricadente nel Zona agricola pari a **36'125.00 mq** è così ripartita

Zona agricola ordinaria **36'125.00 mq**

VINCOLISTICA E CLASSIFICAZIONI:

<b>Fasce di rispetto</b>	<b>(%)</b>	<b>Sup(mq)</b>
Strade	7.38	2666,72
<b>Fasce di rispetto</b>	<b>(%)</b>	<b>Sup(mq)</b>
Reti elettriche	27.51	9936,82
<b>PAI Basilicata - Rischio Frane</b>	<b>(%)</b>	<b>Sup(mq)</b>
R3	39.18	14152,64

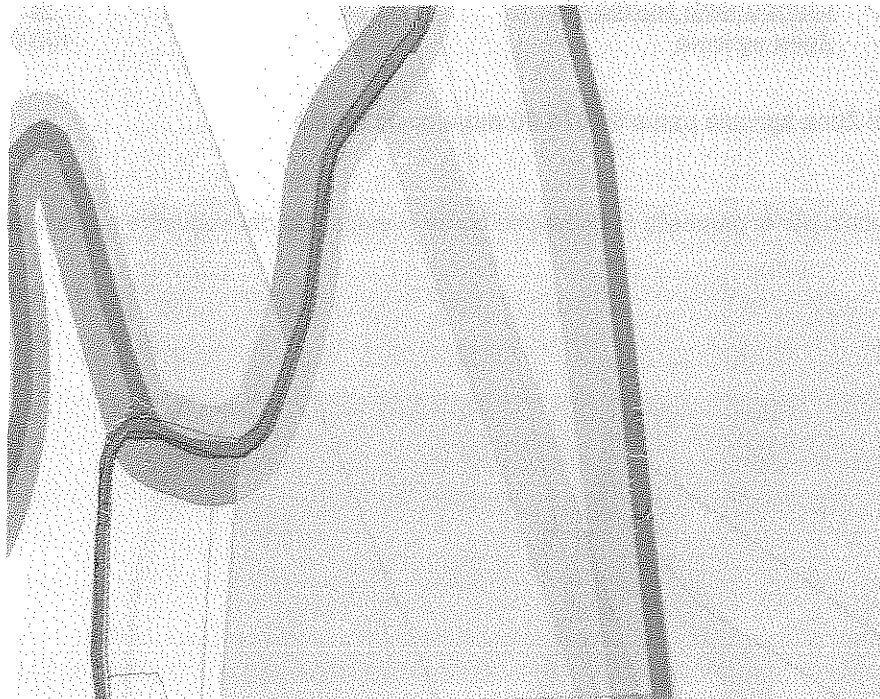

Foglio:4

Particella:18

Sup(mq):58'596.00

---

<u>Ambito di riferimento</u>	<u>Componenti Normative</u>	<u>%</u>	<u>Sup (mq)</u>
Ambito Extraurbano	Zona agricola	100.00	58'596.00

La superficie ricadente nel Zona agricola pari a **58'596.00 mq** è così ripartita

Zona agricola ordinaria **58'596.00 mq**

Non è presente nessun vincolo per la particella in questione come si evidenzia dal seguente stralcio di mappa

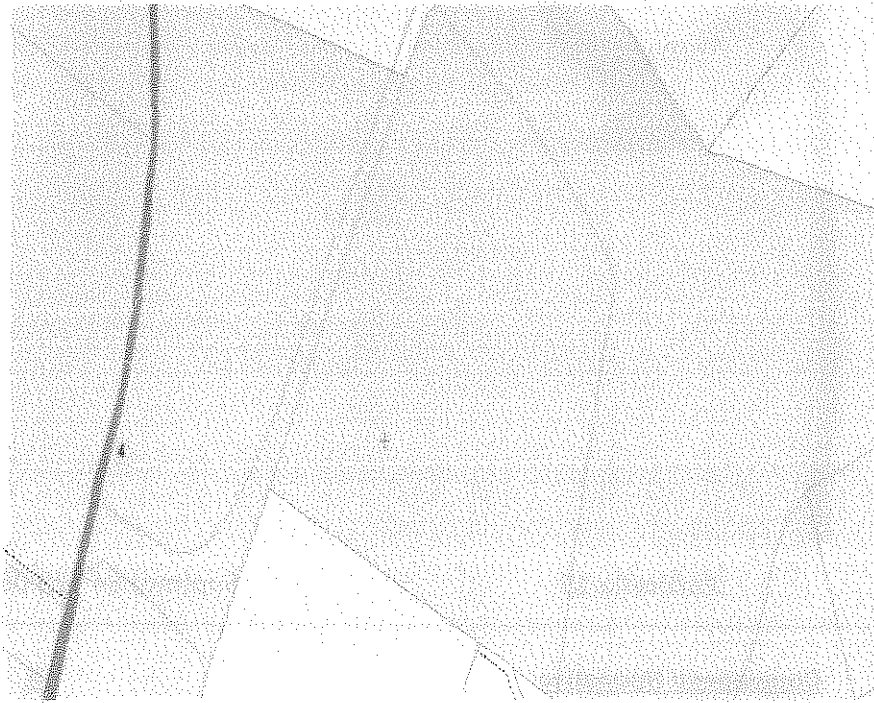

Foglio:4

Particella:183

Sup(mq):13'597.00

<u>Ambito di riferimento</u>	<u>Componenti Normative</u>	<u>%</u>	<u>Sup (mq)</u>
Ambito Extraurbano	Zona agricola	100.00	13'597.00

La superficie ricadente nel Zona agricola pari a **13'597.00 mq** è così ripartita

Zona agricola ordinaria **13'597.00 mq**

**VINCOLISTICA E CLASSIFICAZIONI:**

<u>Fasce di rispetto</u>	<u>(%)</u>	<u>Sup(mq)</u>
Strade	8.15	1107.84

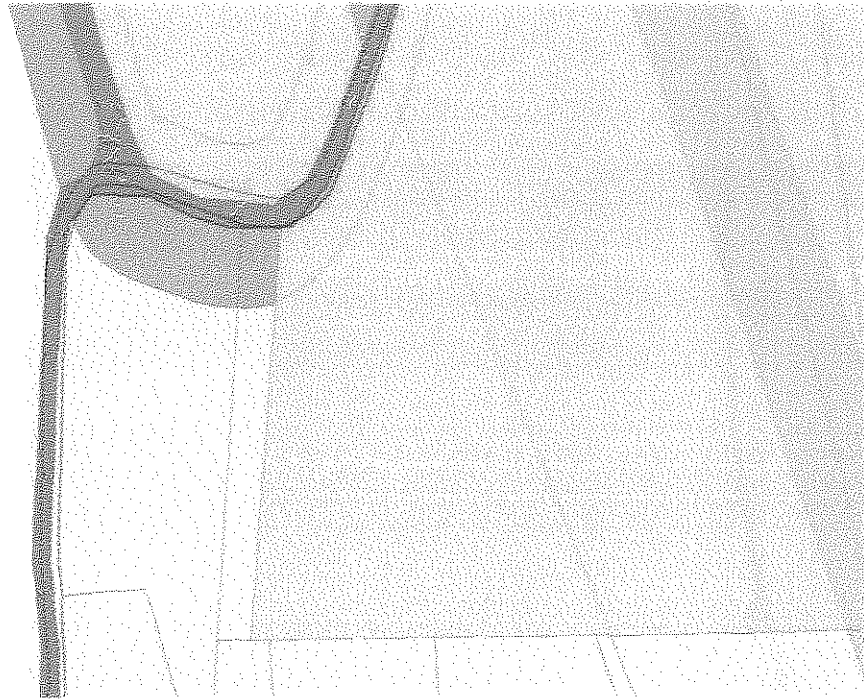

Foglio:4

Particella:19

Sup(mq):84'189.00

<u>Ambito di riferimento</u>	<u>Componenti Normative</u>	<u>%</u>	<u>Sup (mq)</u>
Ambito Extraurbano	Zona agricola	100.00	84'189.00

La superficie ricadente nel Zona agricola pari a **84'189.00 mq** è così ripartita

Zona agricola ordinaria	<b>84'189.00 mq</b>
-------------------------	---------------------

**VINCOLISTICA E CLASSIFICAZIONI:**

<b>D.Lgs. 42/04 art.142 lett. g)</b>	<b>(%)</b>	<b>Sup(mq)</b>
Territori coperti da foreste e da boschi	0.34	288,51
<b>D.Lgs. 42/04 art.142 lett. c)</b>	<b>(%)</b>	<b>Sup(mq)</b>
Fiumi, torrenti, corsi d'acqua iscritti negli elenchi previsti dal testo unico delle disposizioni di legge sulle acque ed impianti	16.10	13551,74
<b>Vincolo Idrogeologico</b>	<b>(%)</b>	<b>Sup(mq)</b>
Zona I	100.00	84188,96

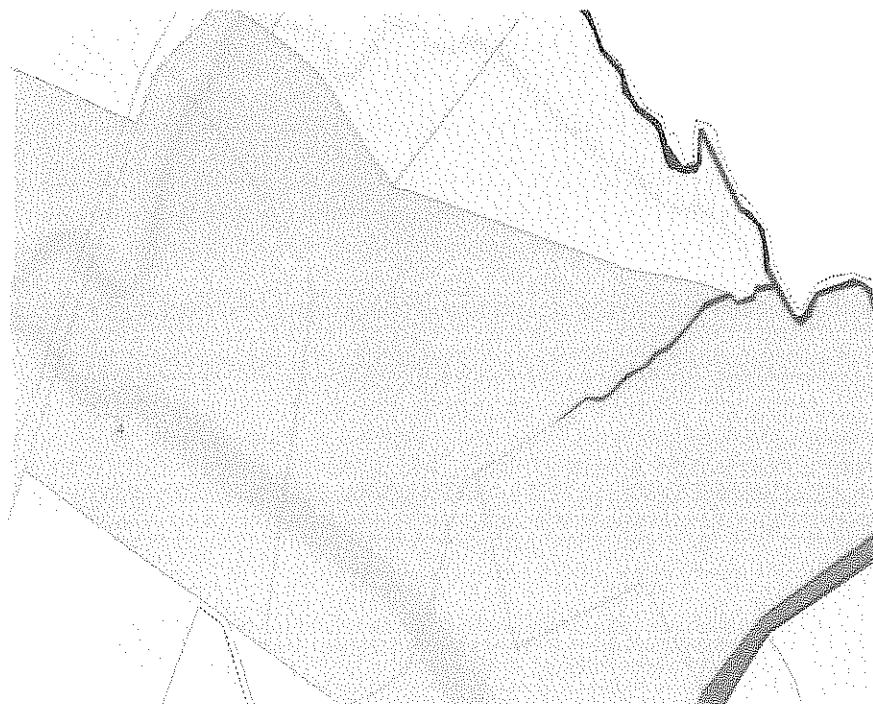

Foglio:4

Particella:20

Sup(mq):66'680.00

**Ambito di riferimento**

Ambito Extraurbano

**Componenti Normative**

Zona agricola

Superficie (mq)	%	Sup (mq)
66'680,00	100,00	66'680,00

La superficie ricadente nel Zona agricola pari a **66'680.00 mq** è così ripartita

Zona agricola ordinaria **66'680.00 mq**

**VINCOLISTICA E CLASSIFICAZIONI:**

D.Lgs. 42/04 art.142 lett. g)	(%)	Sup(mq)
Territori coperti da foreste e da boschi	23.96	15979,25
D.Lgs. 42/04 art.142 lett. c)	(%)	Sup(mq)
Fiumi, torrenti, corsi d'acqua iscritti negli elenchi previsti dal testo unico delle disposizioni di legge sulle acque ed impianti	61.58	41060,08
PAI Basilicata - Rischio Frane	(%)	Sup(mq)
R2	3.37	2248,75
Vincolo Idrogeologico	(%)	Sup(mq)
Zona I	100.00	66679,98



Foglio:4

Particella:23

Sup(mq):39'767.00

**Ambito di riferimento**

Ambito Extraurbano

**Componenti Normative**

Zona agricola

100.00 %

Sup (mq)

39'767.00

La superficie ricadente nel Zona agricola pari a **39'767.00 mq** è così ripartita

Zona agricola ordinaria **39'767.00 mq**

**VINCOLISTICA E CLASSIFICAZIONI:**

<b>Fasce di rispetto</b>	<b>(%)</b>	<b>Sup(mq)</b>
Strade	3.79	1506,72

<b>PAI Basilicata - Rischio Frahe</b>	<b>(%)</b>	<b>Sup(mq)</b>
R2	51.23	20372,16

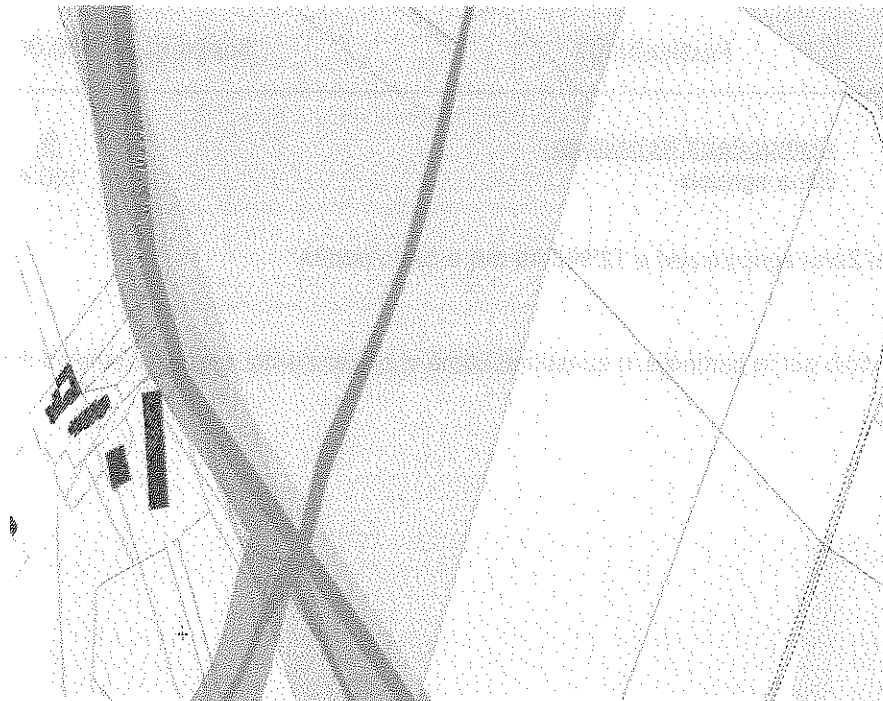
Foglio:4

Particella:274

Sup(mq):92'068.00

<u>Ambito di riferimento</u>	<u>Componenti Normative</u>	<u>%</u>	<u>Sup (mq)</u>
Ambito Extraurbano	Zona agricola	100.00	92'068.00

La superficie ricadente nel Zona agricola pari a **92'068.00 mq** è così ripartita

Zona agricola ordinaria

**92'068.00 mq**

Non è presente nessun vincolo per la particella in questione come si evidenzia dal seguente stralcio di mappa

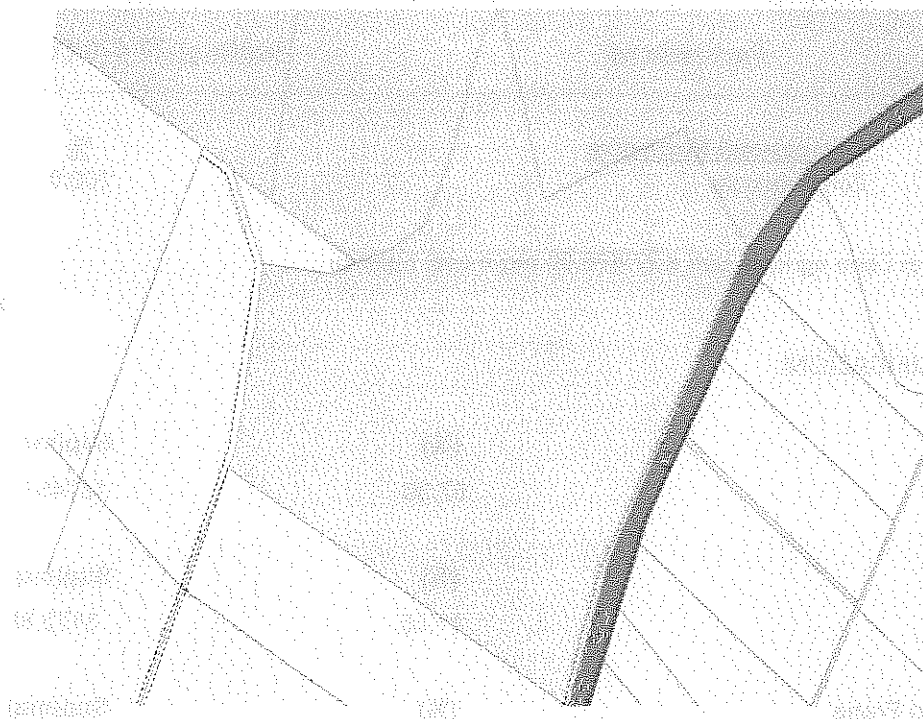

Foglio:4

Particella:63

Sup(mq):12'960.00

---

<u>Ambito di riferimento</u>	<u>Componenti Normative</u>	<u>%</u>	<u>Sup (mq)</u>
Ambito Extraurbano	Zona agricola	100.00	12'960.00

La superficie ricadente nel Zona agricola pari a **12'960.00 mq** è così ripartita

Zona agricola ordinaria **12'960.00 mq**

Non è presente nessun vincolo per la particella in questione come si evidenzia dal seguente stralcio di mappa

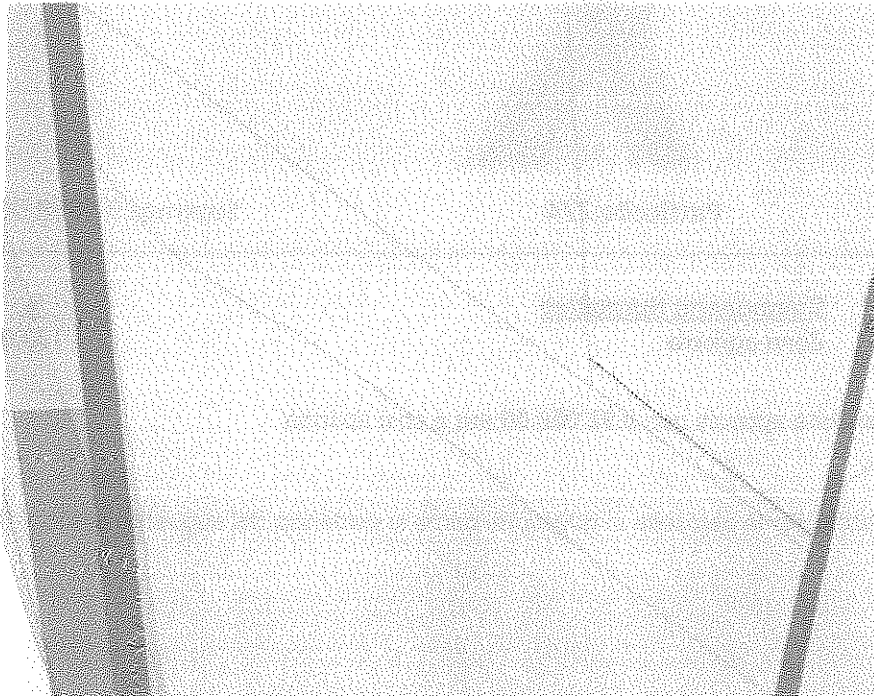

Foglio:4

Particella:66

Sup(mq):27'476.00

---

<u>Ambito di riferimento</u>	<u>Componenti Normative</u>	<u>%</u>	<u>Sup (mq)</u>
Ambito Extraurbano	Zona agricola	100.00	27'476.00

La superficie ricadente nel Zona agricola pari a **27'476.00 mq** è così ripartita

Zona agricola ordinaria **27'476.00 mq**

**VINCOLISTICA E CLASSIFICAZIONI:**

<b>Fasce di rispetto</b>	<b>(%)</b>	<b>Sup(mq)</b>
Strade	57.30	15745,01
<b>Fasce di rispetto</b>	<b>(%)</b>	<b>Sup(mq)</b>
Reti elettriche	11.55	3172,80
<b>PAI Basilicata - Rischio Frane</b>	<b>(%)</b>	<b>Sup(mq)</b>



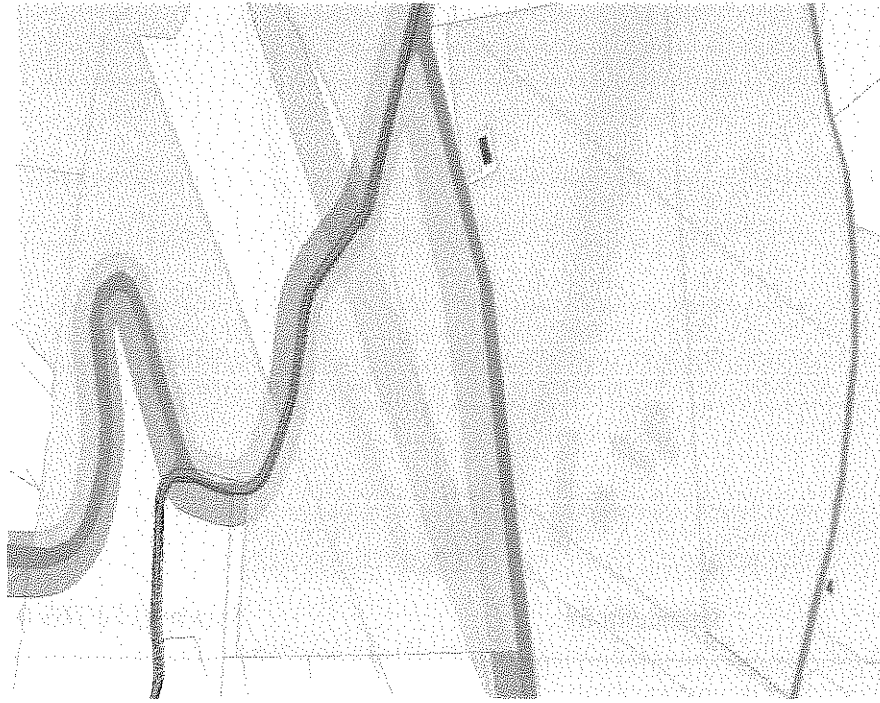

Foglio:4

Particella:71

Sup(mq):50'900.00

<u>Ambito di riferimento</u>	<u>Componenti Normative</u>	<u>%</u>	<u>Sup (mq)</u>
Ambito Extraurbano	Zona agricola	100.00	50'900.00

La superficie ricadente nel Zona agricola pari a 50'900.00 mq è così ripartita

Zona agricola ordinaria 50'900.00 mq

#### VINCOLISTICA E CLASSIFICAZIONI:

<b>Fasce di rispetto</b>	<b>(%)</b>	<b>Sup(mq)</b>
Strade	8.24	4192,20
<b>Fasce di rispetto</b>	<b>(%)</b>	<b>Sup(mq)</b>
Reti elettriche	10.87	5535,29
<b>PAI Basilicata - Rischio Frane</b>	<b>(%)</b>	<b>Sup(mq)</b>
R2	2.44	1241,20

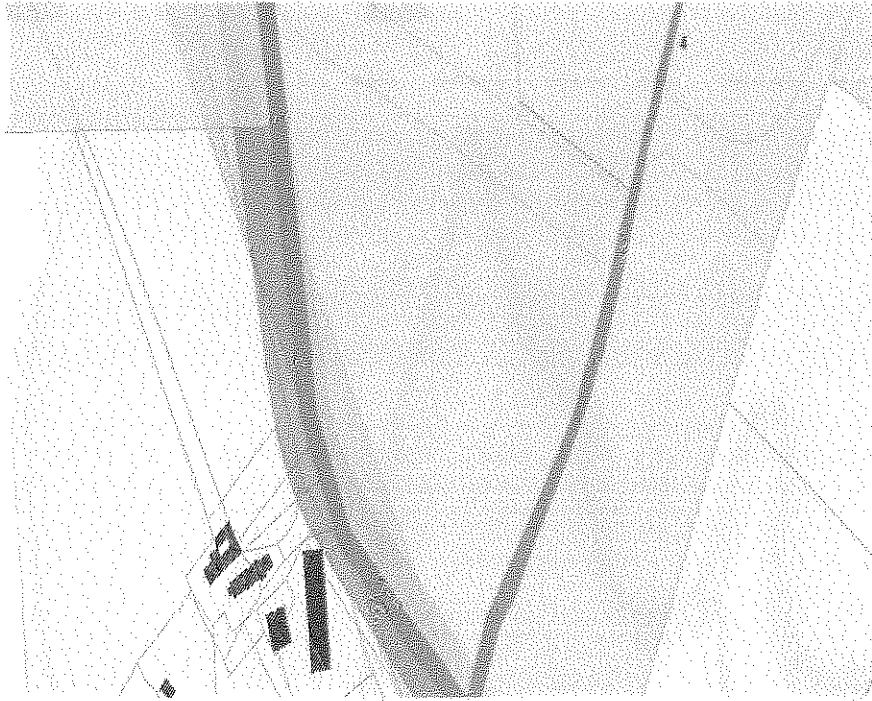

Foglio:4

Particella:84

Sup(mq):51'765.00

<u>Ambito di riferimento</u>	<u>Componenti Normative</u>	<u>%</u>	<u>Sup (mq)</u>
Ambito Extraurbano	Zona agricola	100.00	51'765.00

La superficie ricadente nel Zona agricola pari a **51'765.00 mq** è così ripartita

Zona agricola ordinaria **51'765.00 mq**

Non è presente nessun vincolo per la particella in questione come si evidenzia dal seguente stralcio di mappa

1:50000

1:50000

1:50000

1:50000

1:50000

1:50000

1:50000

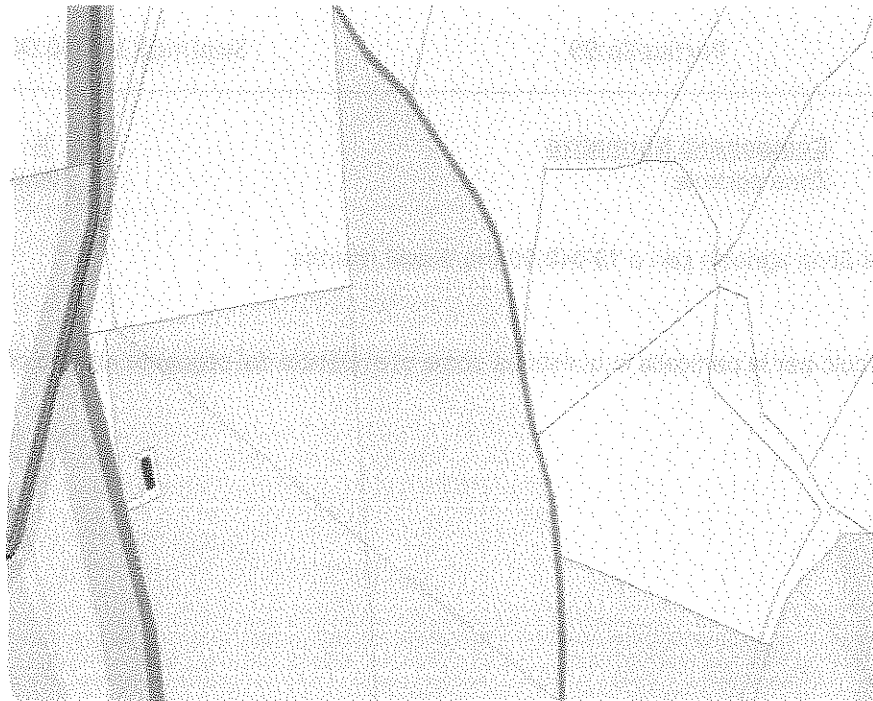

Foglio:4

Particella:85

Sup(mq):40'446.00

<u>Ambito di riferimento</u>	<u>Componenti Normative</u>	<u>%</u>	<u>Sup (mq)</u>
Ambito Extraurbano	Zona agricola	100.00	40'446.00

La superficie ricadente nel Zona agricola pari a **40'446.00 mq** è così ripartita

Zona agricola ordinaria

**40'446.00 mq**

Non è presente nessun vincolo per la particella in questione come si evidenzia dal seguente stralcio di mappa

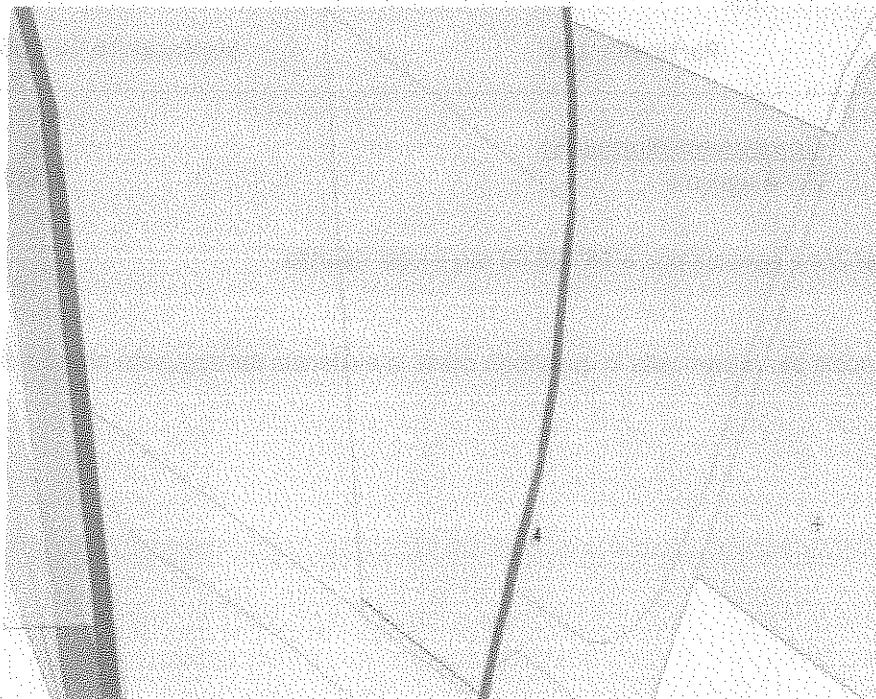

Foglio:4

Particella:99

Sup(mq):19'040.00

---

<u>Ambito di riferimento</u>	<u>Componenti Normative</u>	<u>%</u>	<u>Sup (mq)</u>
Ambito Extraurbano	Zona agricola	100.00	19'040.00

La superficie ricadente nel Zona agricola pari a **19'040.00 mq** è così ripartita

Zona agricola ordinaria **19'040.00 mq**

Non è presente nessun vincolo per la particella in questione come si evidenzia dal seguente stralcio di mappa

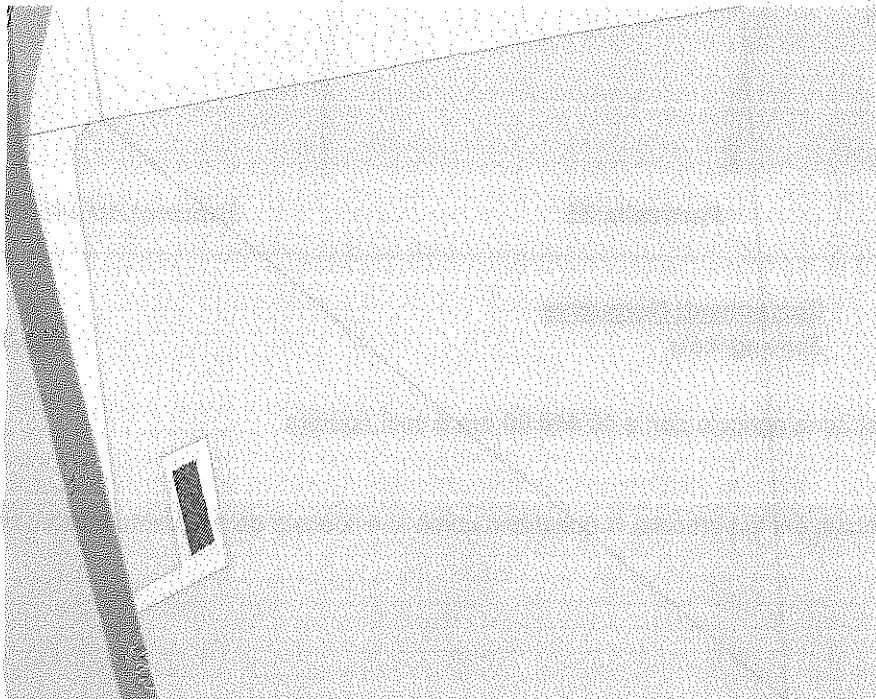

Foglio:5

Particella:116

Sup(mq):16'163.00

---

<u>Ambito di riferimento</u>	<u>Componenti Normative</u>	<u>%</u>	<u>Sup (mq)</u>
Ambito Extraurbano	Zona agricola	100.00	16'163.00

La superficie ricadente nel Zona agricola pari a **16'163.00 mq** è così ripartita

Zona agricola ordinaria **16'163.00 mq**

Non è presente nessun vincolo per la particella in questione come si evidenzia dal seguente stralcio di mappa

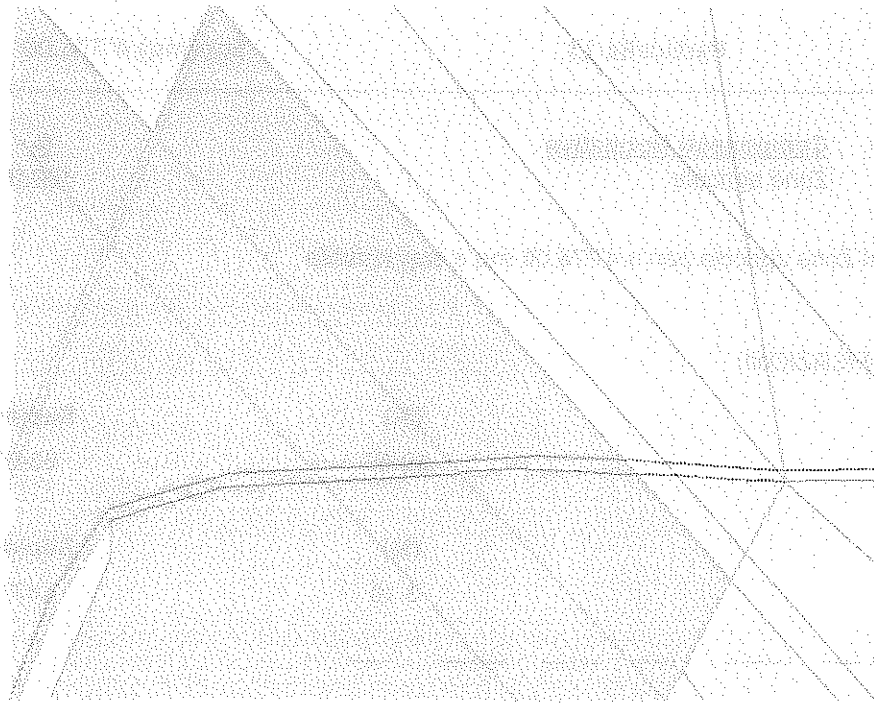

Foglio:5

Particella:120

Sup(mq):6'226.00

<u>Ambito di riferimento</u>	<u>Componenti Normative</u>	<u>%</u>	<u>Sup (mq)</u>
Ambito Extraurbano	Zona agricola	100.00	6'226.00

La superficie ricadente nel Zona agricola pari a **6'226.00 mq** è così ripartita

Zona agricola ordinaria

**6'226.00 mq**

Non è presente nessun vincolo per la particella in questione come si evidenzia dal seguente stralcio di mappa

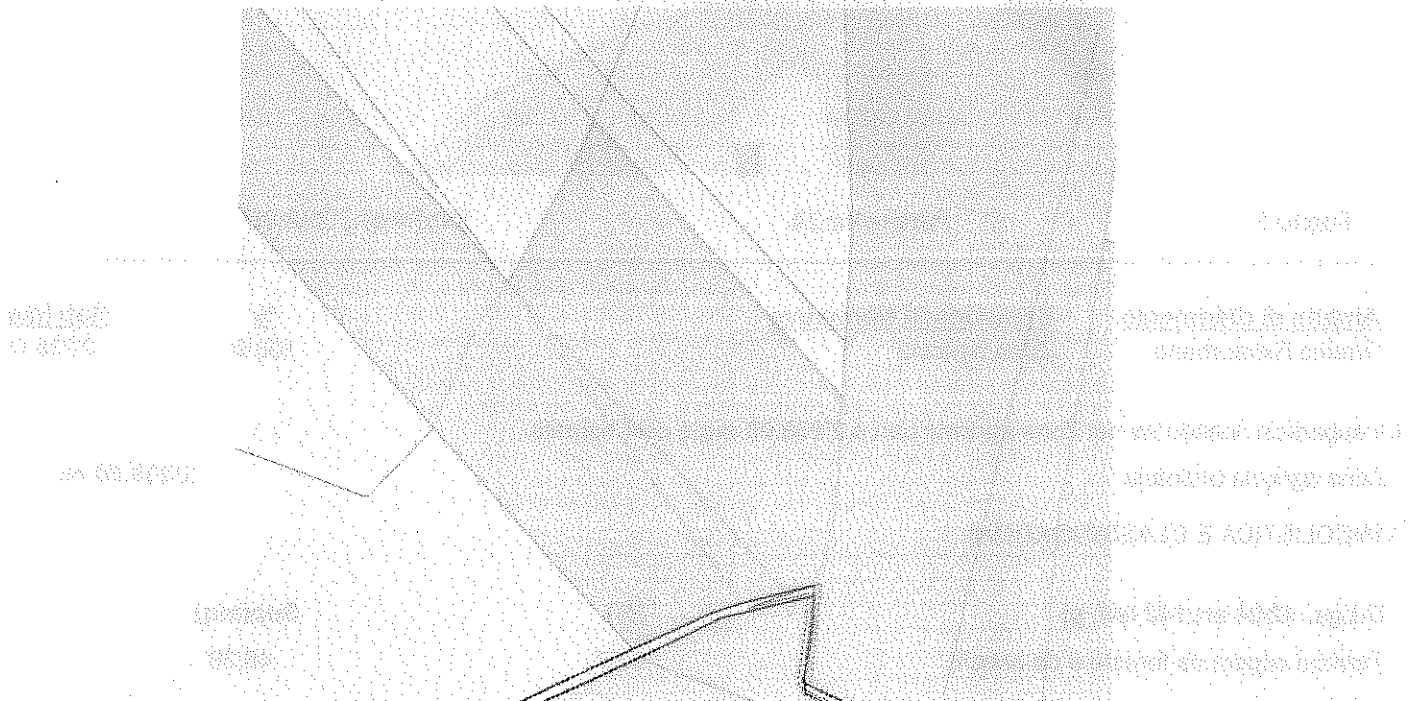

Foglio:5

Particella:13

Sup(mq):4'776.00

<u>Ambito di riferimento</u>	<u>Componenti Normative</u>	<u>%</u>	<u>Sup (mq)</u>
Ambito Extraurbano	Zona agricola	100.00	4'776.00

La superficie ricadente nel Zona agricola pari a **4'776.00 mq** è così ripartita

Zona agricola ordinaria **4'776.00 mq**

VINCOLISTICA E CLASSIFICAZIONI:

<b>Fasce di rispetto</b>	<b>(%)</b>	<b>Sup(mq)</b>
Strade	19.57	934,68

<b>Fasce di rispetto</b>	<b>(%)</b>	<b>Sup(mq)</b>
Reti elettriche	3.10	147,84

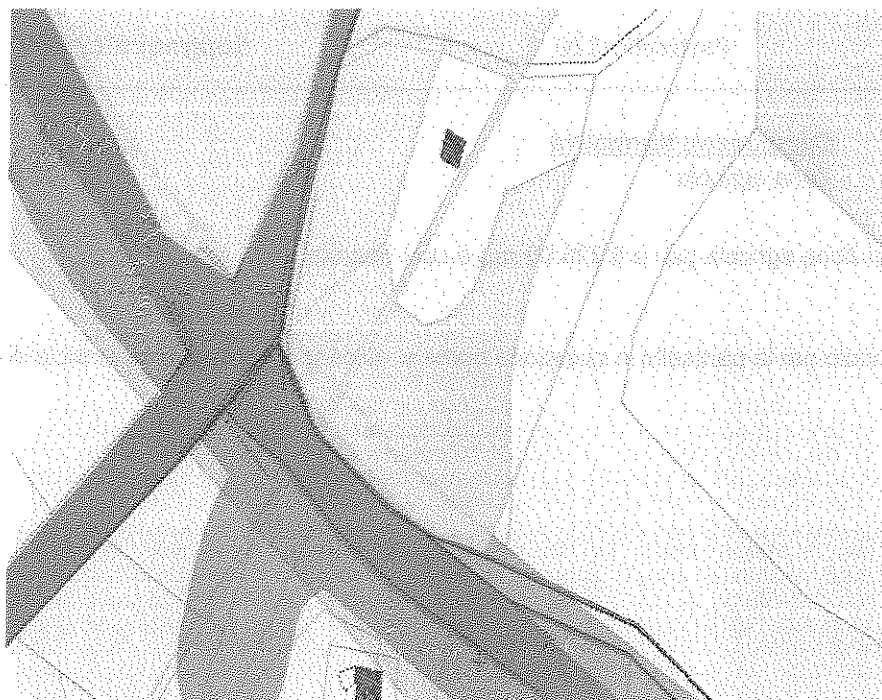

Foglio:5

Particella:24

Sup(mq):2'238.00

<u>Ambito di riferimento</u>	<u>Componenti Normative</u>	<u>%</u>	<u>Sup (mq)</u>
Ambito Extraurbano	Zona agricola	100.00	2'238.00

La superficie ricadente nel Zona agricola pari a **2'238.00 mq** è così ripartita

Zona agricola ordinaria **2'238.00 mq**

VINCOLISTICA E CLASSIFICAZIONI:

<b>D.Lgs. 42/04 art.142 lett. g)</b>	<b>(%)</b>	<b>Sup(mq)</b>
Territori coperti da foreste e da boschi	2.07	46,39

<b>Fasce di rispetto</b>	<b>(%)</b>	<b>Sup(mq)</b>
Strade	1.14	25,52
<b>Fasce di rispetto</b>	<b>(%)</b>	<b>Sup(mq)</b>
Reti elettriche	0.39	8,75
<b>D.Lgs. 42/04 art.142 lett. c)</b>	<b>(%)</b>	<b>Sup(mq)</b>
Fiumi, torrenti, corsi d'acqua iscritti negli elenchi previsti dal testo unico delle disposizioni di legge sulle acque ed impianti	18.48	413,67
<b>Vincolo Idrogeologico</b>	<b>(%)</b>	<b>Sup(mq)</b>
Zona I	22.34	499,87



Foglio:5

Particella:26

Sup(mq):1'030.00

<u>Ambito di riferimento</u>	<u>Componenti Normative</u>	<u>%</u>	<u>Sup (mq)</u>
Ambito Extraurbano	Zona agricola	100.00	1'030.00

La superficie ricadente nel Zona agricola pari a 1'030.00 mq è così ripartita

Zona agricola ordinaria 1'030.00 mq

VINCOLISTICA E CLASSIFICAZIONI:

<b>Fasce di rispetto</b>	<b>(%)</b>	<b>Sup(mq)</b>
Strade	24.73	254,68
<b>Fasce di rispetto</b>	<b>(%)</b>	<b>Sup(mq)</b>
Reti elettriche	2.31	23,83



Foglio:5

Particella:4

Sup(mq):2'542.00

<u>Ambito di riferimento</u>	<u>Componenti Normative</u>	<u>%</u>	<u>Sup (mq)</u>
Ambito Extraurbano	Zona agricola	100.00	2'542.00

La superficie ricadente nel Zona agricola pari a **2'542.00 mq** è così ripartita

Zona agricola ordinaria

**2'542.00 mq**

VINCOLISTICA E CLASSIFICAZIONI:

<u>Fasce di rispetto</u>	<u>(%)</u>	<u>Sup(mq)</u>
Strade	0.44	11,10





Foglio:5

Particella:55

Sup(mq):6'186.00

<u>Ambito di riferimento</u>	<u>Componenti Normative</u>	<u>%</u>	<u>Sup (mq)</u>
Ambito Extraurbano	Zona agricola	100.00	6'186.00

La superficie ricadente nel Zona agricola pari a **6'186.00 mq** è così ripartita

Zona agricola ordinaria

**6'186.00 mq**

Non è presente nessun vincolo per la particella in questione come si evidenzia dal seguente stralcio di mappa

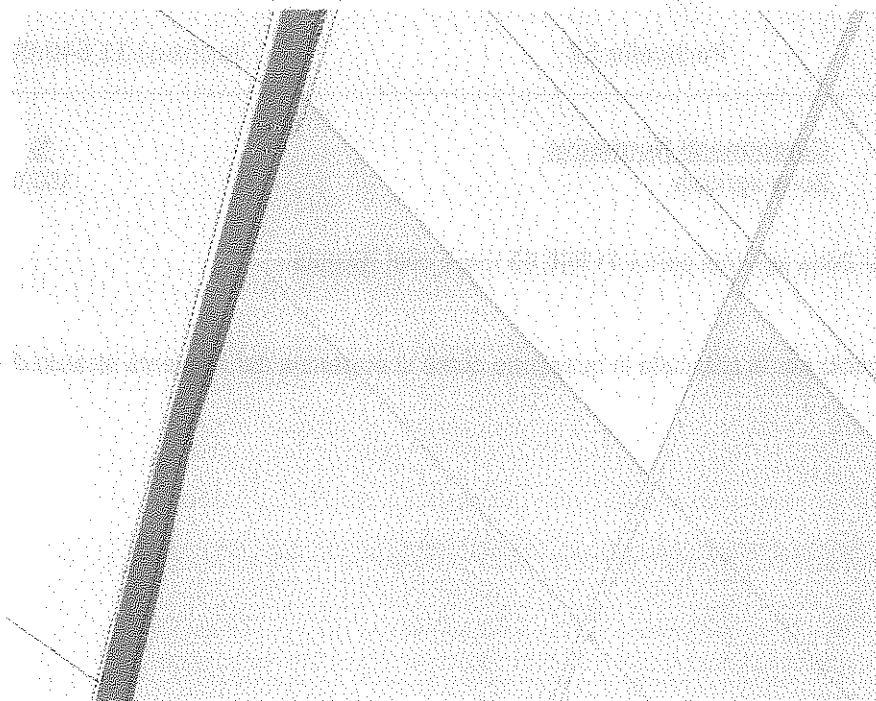

Foglio:5

Particella:56

Sup(mq):21'313.00

---

<u>Ambito di riferimento</u>	<u>Componenti Normative</u>	<u>%</u>	<u>Sup (mq)</u>
Ambito Extraurbano	Zona agricola	100.00	21'313.00

La superficie ricadente nel Zona agricola pari a **21'313.00 mq** è così ripartita

Zona agricola ordinaria **21'313.00 mq**

Non è presente nessun vincolo per la particella in questione come si evidenzia dal seguente stralcio di mappa

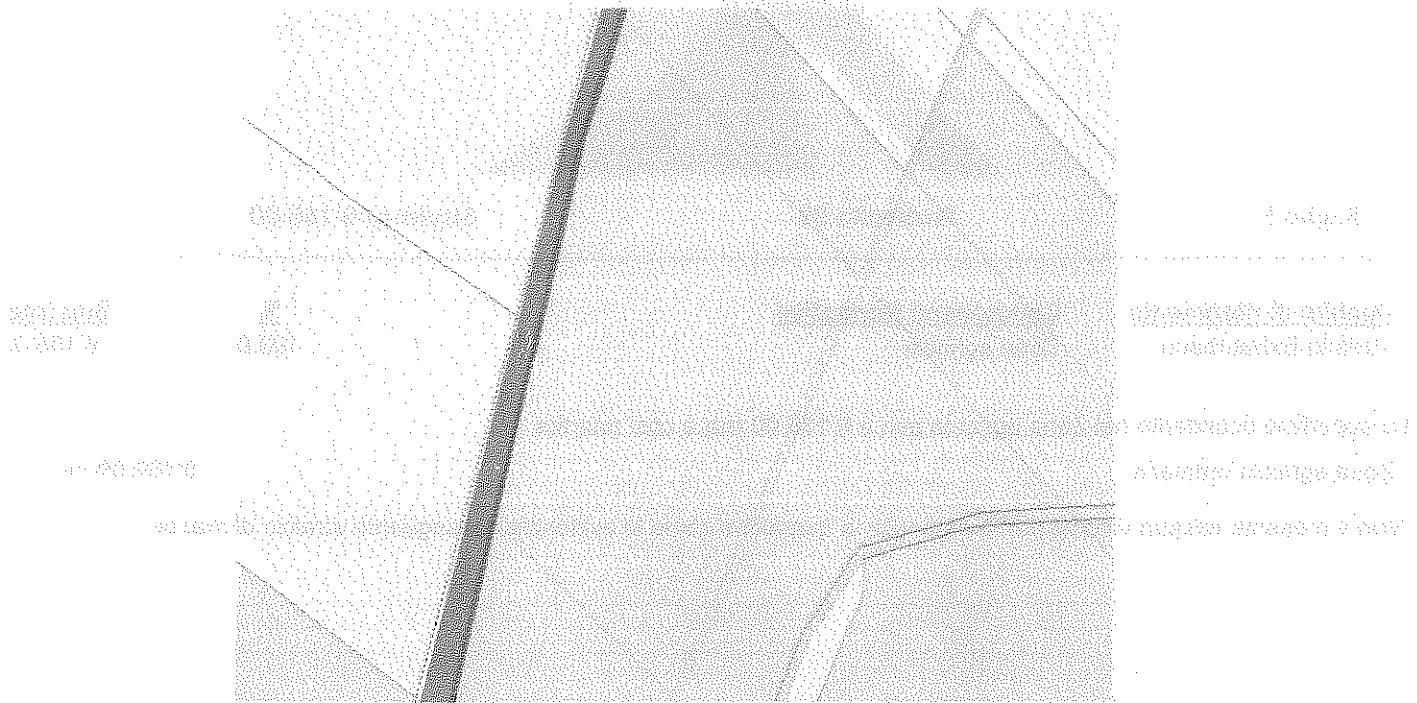

Foglio:5

Particella:57

Sup(mq):11'640.00

---

<u>Ambito di riferimento</u>	<u>Componenti Normative</u>	<u>%</u>	<u>Sup (mq)</u>
Ambito Extraurbano	Zona agricola	100.00	11'640.00

La superficie ricadente nel Zona agricola pari a **11'640.00 mq** è così ripartita

Zona agricola ordinaria **11'640.00 mq**

Non è presente nessun vincolo per la particella in questione come si evidenzia dal seguente stralcio di mappa



Foglio:5

Particella:59

Sup(mq):4'160.00

<u>Ambito di riferimento</u>	<u>Componenti Normative</u>	<u>%</u>	<u>Sup (mq)</u>
Ambito Extraurbano	Zona agricola	100.00	4'160.00

La superficie ricadente nel Zona agricola pari a **4'160.00 mq** è così ripartita

Zona agricola ordinaria

**4'160.00 mq**

Non è presente nessun vincolo per la particella in questione come si evidenzia dal seguente stralcio di mappa

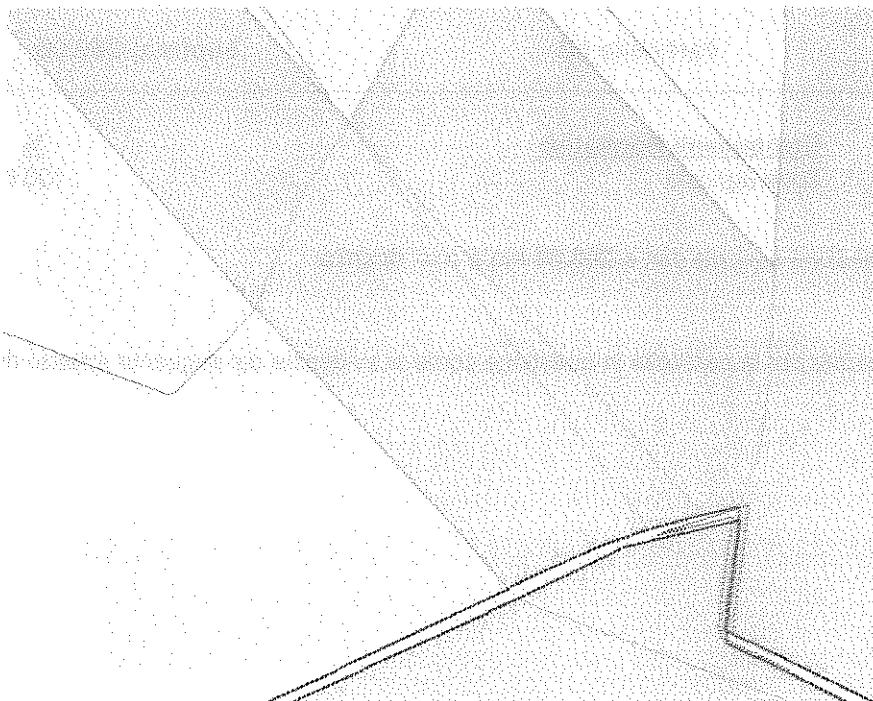

Foglio:5

Particella:6

Sup(mq):58'801.00

---

<u>Ambito di riferimento</u>	<u>Componenti Normative</u>	<u>%</u>	<u>Sup (mq)</u>
Ambito Extraurbano	Zona agricola	100.00	58'801.00

La superficie ricadente nel Zona agricola pari a **58'801.00 mq** è così ripartita

Zona agricola ordinaria **58'801.00 mq**

Non è presente nessun vincolo per la particella in questione come si evidenzia dal seguente stralcio di mappa

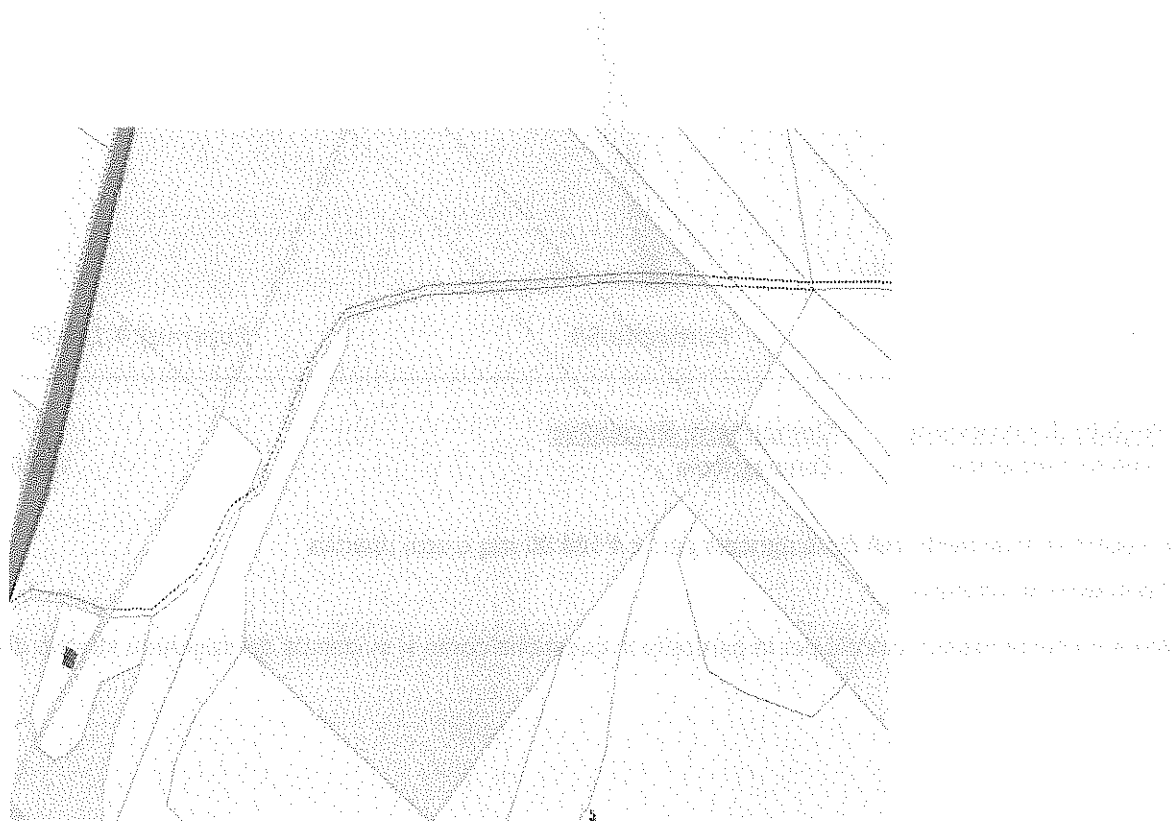

Foglio:5

Particella:60

Sup(mq):260.00

---

<u>Ambito di riferimento</u>	<u>Componenti Normative</u>	<u>%</u>	<u>Sup (mq)</u>
Ambito Extraurbano	Zona agricola	100.00	260.00

La superficie ricadente nel Zona agricola pari a **260.00 mq** è così ripartita

Zona agricola ordinaria **260.00 mq**

Non è presente nessun vincolo per la particella in questione come si evidenzia dal seguente stralcio di mappa

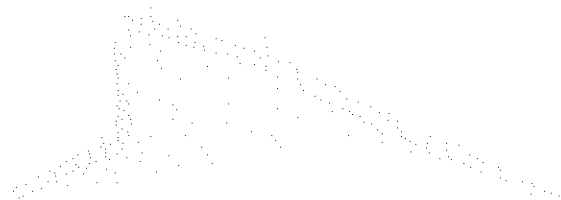

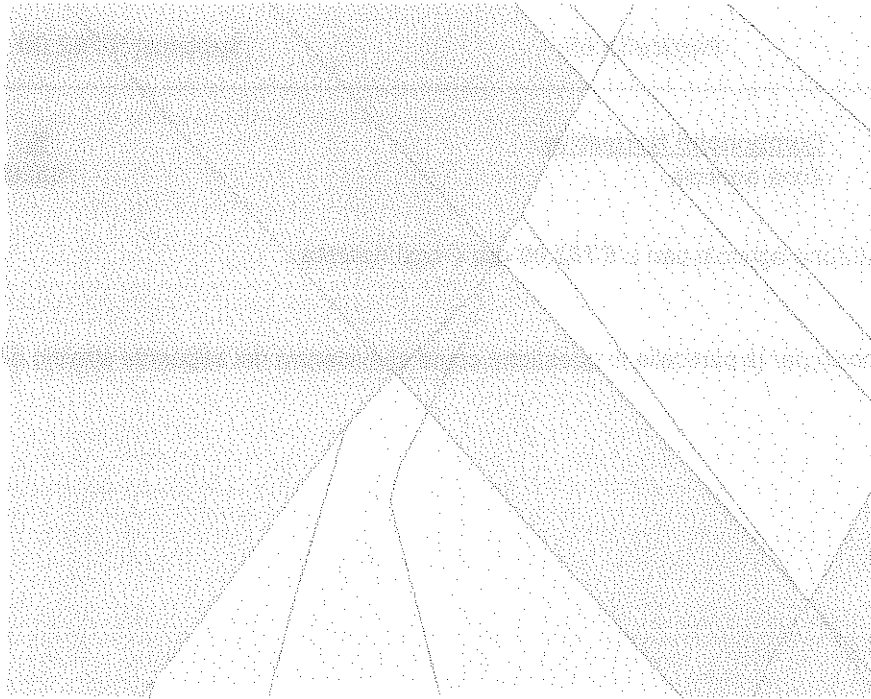

**Foglio:5**

**Particella:62**

**Sup(mq):850.00**

<u>Ambito di riferimento</u>	<u>Componenti Normative</u>	<u>%</u>	<u>Sup (mq)</u>
Ambito Extraurbano	Zona agricola	100.00	850.00

La superficie ricadente nel Zona agricola pari a **850.00 mq** è così ripartita

Zona agricola ordinaria **850.00 mq**

Non è presente nessun vincolo per la particella in questione come si evidenzia dal seguente stralcio di mappa

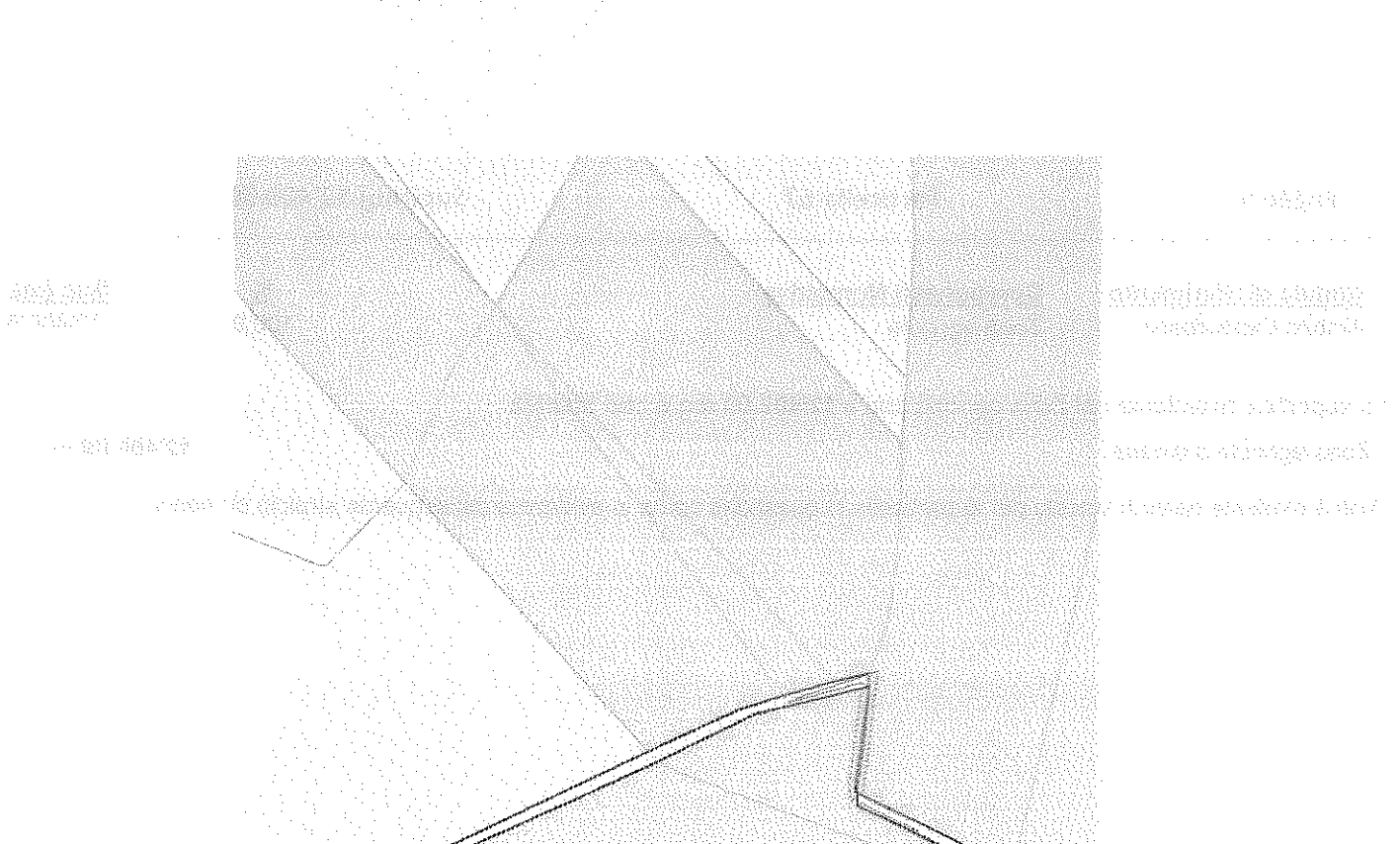

Foglio:5

Particella:65

Sup(mq):5'762.00

---

<u>Ambito di riferimento</u>	<u>Componenti Normative</u>	<u>%</u>	<u>Sup (mq)</u>
Ambito Extraurbano	Zona agricola	100.00	5'762.00

La superficie ricadente nel Zona agricola pari a **5'762.00 mq** è così ripartita

Zona agricola ordinaria **5'762.00 mq**

Non è presente nessun vincolo per la particella in questione come si evidenzia dal seguente stralcio di mappa

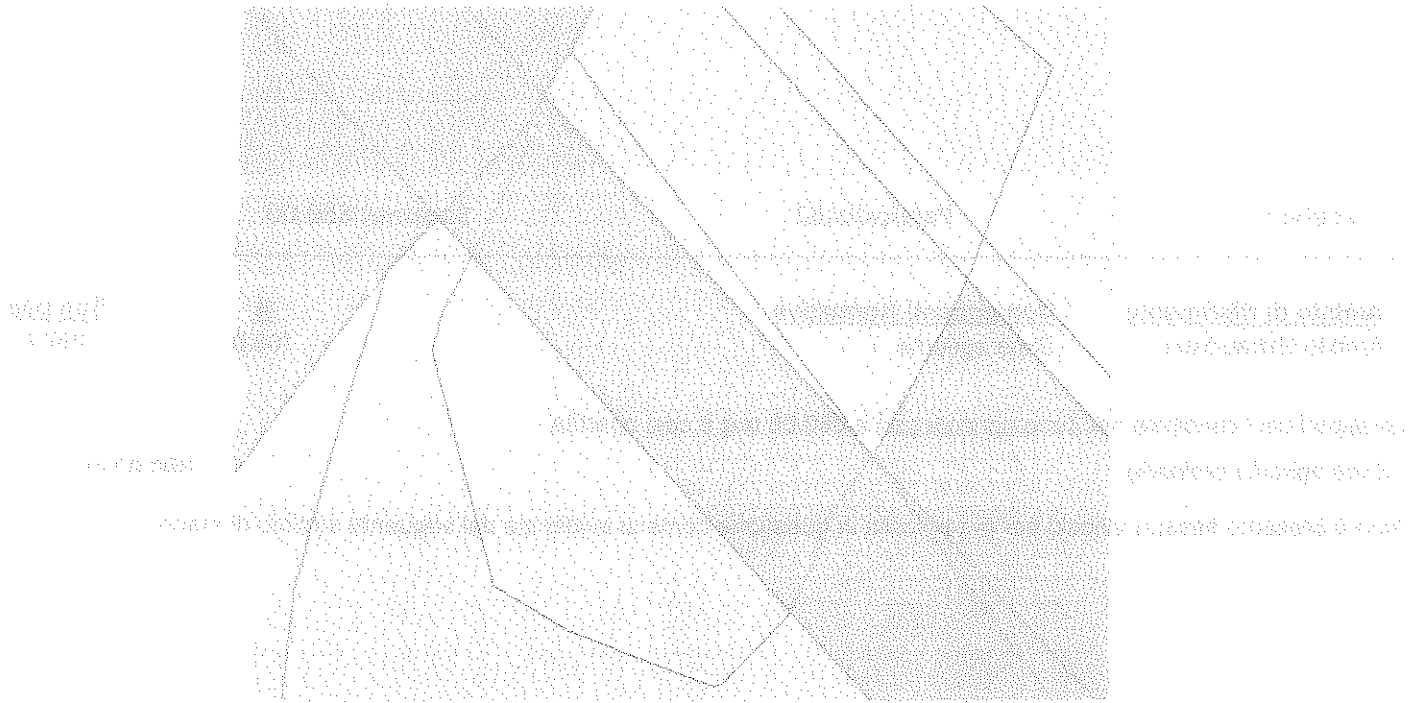

Foglio:5

Particella:67

Sup(mq):12'400.00

---

<u>Ambito di riferimento</u>	<u>Componenti Normative</u>	<u>%</u>	<u>Sup (mq)</u>
Ambito Extraurbano	Zona agricola	100.00	12'400.00

La superficie ricadente nel Zona agricola pari a **12'400.00 mq** è così ripartita

Zona agricola ordinaria **12'400.00 mq**

Non è presente nessun vincolo per la particella in questione come si evidenzia dal seguente stralcio di mappa

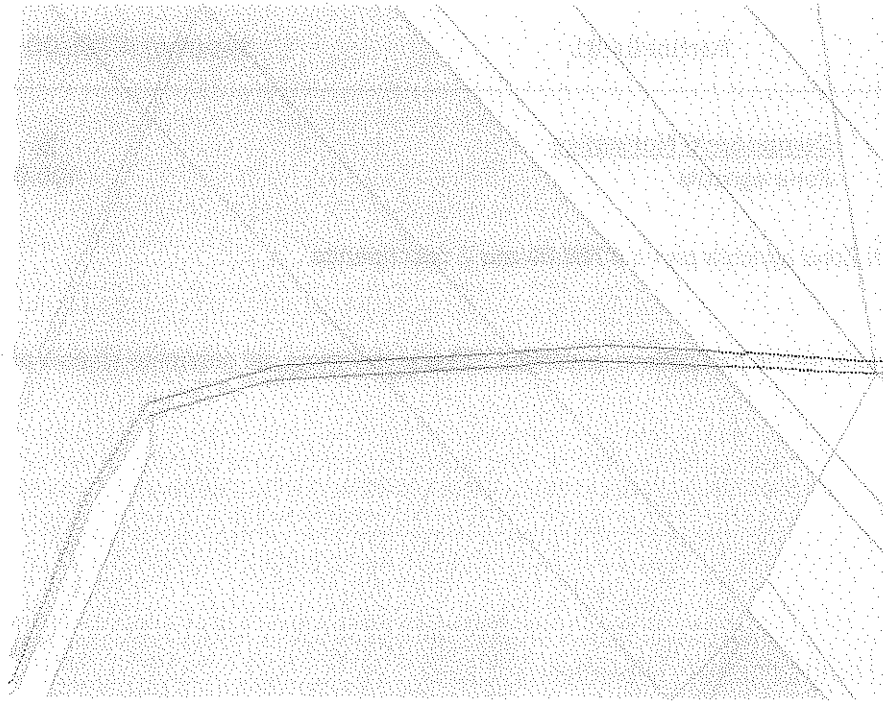

Foglio:5

Particella:80

Sup(mq):22'832.00

<u>Ambito di riferimento</u>	<u>Componenti Normative</u>	<u>%</u>	<u>Sup (mq)</u>
Ambito Extraurbano	Zona agricola	100.00	22'832.00

La superficie ricadente nel Zona agricola pari a **22'832.00 mq** è così ripartita

Zona agricola ordinaria **22'832.00 mq**

Non è presente nessun vincolo per la particella in questione come si evidenzia dal seguente stralcio di mappa

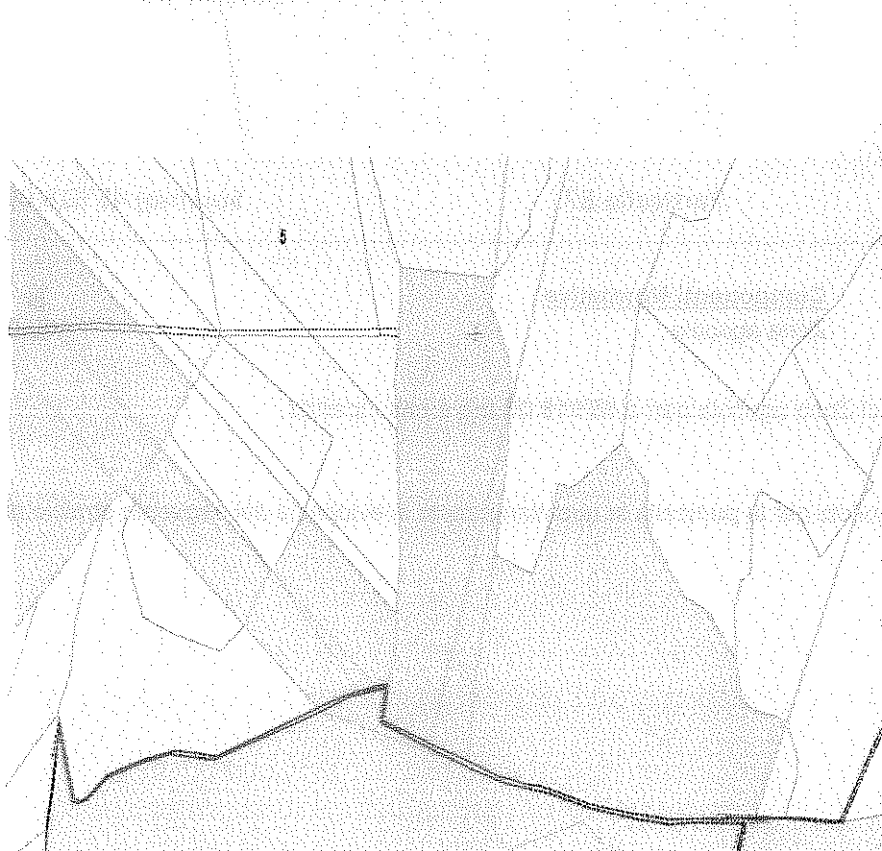

Foglio:5

Particella:81

Sup(mq):4'786.00

---

<u>Ambito di riferimento</u>	<u>Componenti Normative</u>	<u>%</u>	<u>Sup (mq)</u>
Ambito Extraurbano	Zona agricola	100.00	4'786.00

La superficie ricadente nel Zona agricola pari a **4'786.00 mq** è così ripartita

Zona agricola ordinaria **4'786.00 mq**

Non è presente nessun vincolo per la particella in questione come si evidenzia dal seguente stralcio di mappa



Foglio:5

Particella:87

Sup(mq):45'918.00

---

<u>Ambito di riferimento</u>	<u>Componenti Normative</u>	<u>%</u>	<u>Sup (mq)</u>
Ambito Extraurbano	Zona agricola	100.00	45'918.00

La superficie ricadente nel Zona agricola pari a **45'918.00 mq** è così ripartita

Zona agricola ordinaria **45'918.00 mq**

Non è presente nessun vincolo per la particella in questione come si evidenzia dal seguente stralcio di mappa



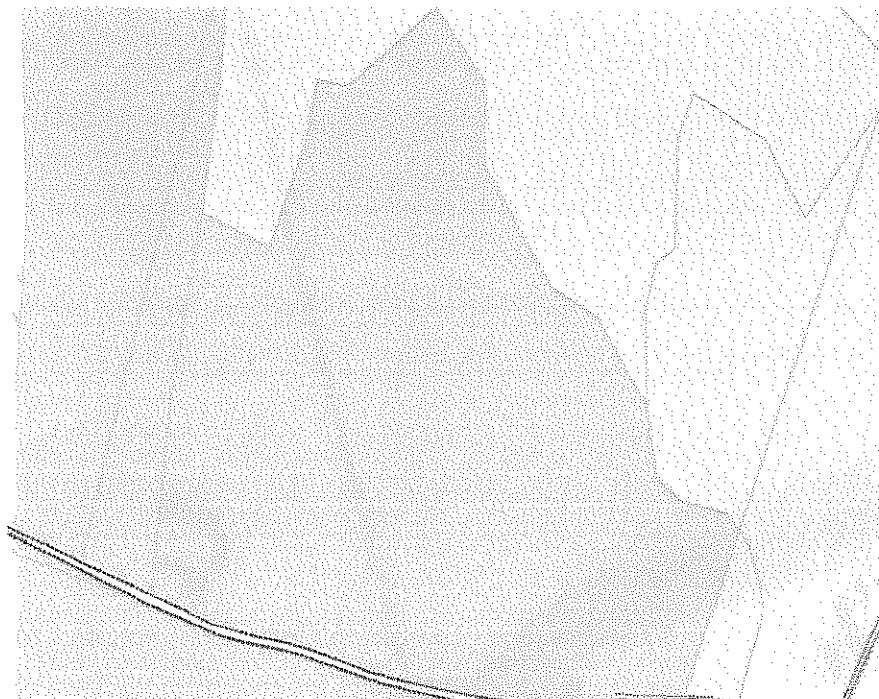

Foglio:14

Particella:10

Sup(mq):46'916.00

**Ambito di riferimento**

Ambito Extraurbano

**Componenti Normative**

Zona agricola

Superficie ricadente: 46'916.00 mq  
 % 100.00

Superficie: 46'916.00 mq

La superficie ricadente nel Zona agricola pari a **46'916.00 mq** è così ripartita

Zona agricola ordinaria

**46'916.00 mq**

**VINCOLISTICA E CLASSIFICAZIONI:**

Fasce di rispetto	(%)	Sup(mq)
Strade	1.94	910,52
<b>D.Lgs. 42/04 art.142 lett. c)</b>	<b>(%)</b>	<b>Sup(mq)</b>
Fiumi, torrenti, corsi d'acqua iscritti negli elenchi previsti dal testo unico delle disposizioni di legge sulle acque ed impianti	2.32	1088,06



Foglio:14

Particella:24

Sup(mq):117'840.00

**Ambito di riferimento**

Ambito Extraurbano

**Componenti Normative**

Zona agricola

**Superficie (%)**

100.00

**Sup (mq)**

117'840.00

La superficie ricadente nel Zona agricola pari a **117'840.00 mq** è così ripartita

Zona agricola ordinaria

**117'840.00 mq**

**VINCOLISTICA E CLASSIFICAZIONI:**

**Fasce di rispetto**

**(%)**

**Sup(mq)**

Strade

2.34

2762,80



Foglio:14

Particella:57

Sup(mq):1'263.00

<u>Ambito di riferimento</u>	<u>Componenti Normative</u>	<u>%</u>	<u>Sup (mq)</u>
Ambito Extraurbano	Zona agricola	100.00	1'263.00

La superficie ricadente nel Zona agricola pari a **1'263.00 mq** è così ripartita

Zona agricola ordinaria **1'263.00 mq**

Non è presente nessun vincolo per la particella in questione come si evidenzia dal seguente stralcio di mappa

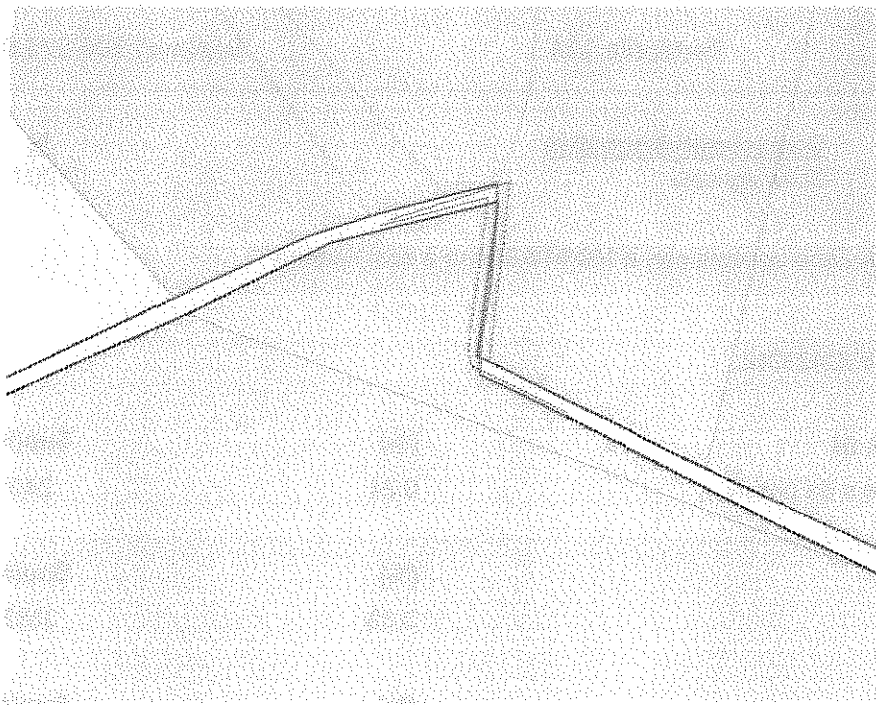

Foglio:14

Particella:58

Sup(mq):57.00

<u>Ambito di riferimento</u>	<u>Componenti Normative</u>	<u>%</u>	<u>Sup (mq)</u>
Ambito Extraurbano	Zona agricola	100.00	57.00

La superficie ricadente nel Zona agricola pari a **57.00 mq** è così ripartita

Zona agricola ordinaria **57.00 mq**

Non è presente nessun vincolo per la particella in questione come si evidenzia dal seguente stralcio di mappa

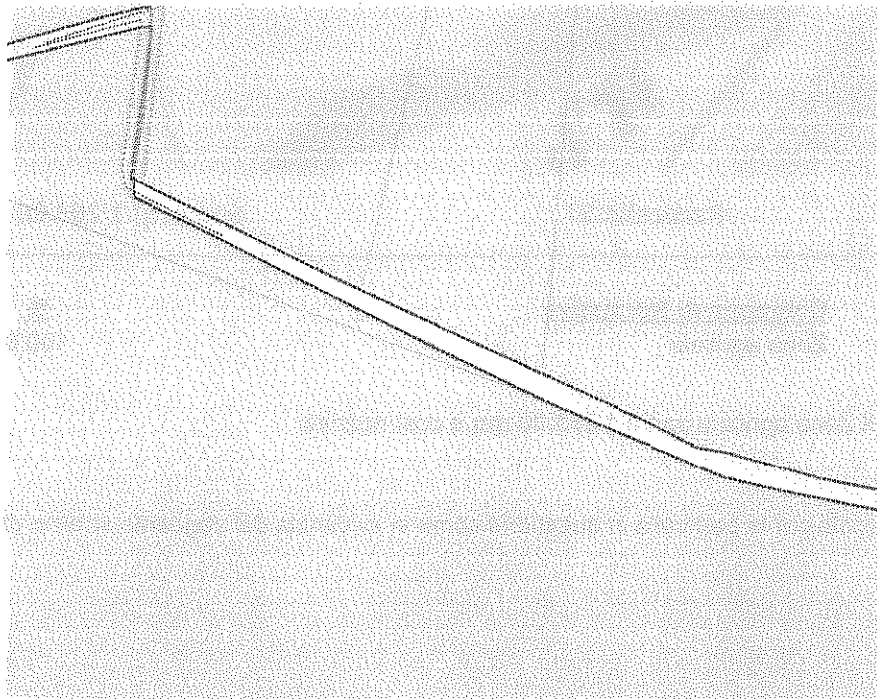

Foglio:15

Particella:114

Sup(mq):100'973.00

<u>Ambito di riferimento</u>	<u>Componenti Normative</u>	<u>%</u>	<u>Sup (mq)</u>
Ambito Extraurbano	Zona agricola	100.00	100'973.00

La superficie ricadente nel Zona agricola pari a **100'973.00 mq** è così ripartita

Zona agricola ordinaria **100'973.00 mq**

**VINCOLISTICA E CLASSIFICAZIONI:**

<b>D.Lgs. 42/04 art.142 lett. g)</b>	<b>(%)</b>	<b>Sup(mq)</b>
Territori coperti da foreste e da boschi	0.24	240,61
<b>Fasce di rispetto</b>	<b>(%)</b>	<b>Sup(mq)</b>
Strade	3.33	3362,78
<b>Fasce di rispetto</b>	<b>(%)</b>	<b>Sup(mq)</b>

Reti elettriche	10.86	10964,20
<b>D.Lgs. 42/04 art.142 lett. c)</b>	<b>(%)</b>	<b>Sup(mq)</b>
Fiumi, torrenti, corsi d'acqua iscritti negli elenchi previsti dal testo unico delle disposizioni di legge sulle acque ed impianti	20.91	21111,54
<b>Catasto incendi - D.Lgs. 42/04 art.142 lett. g)</b>	<b>(%)</b>	<b>Sup(mq)</b>
18/08/2012	0.44	449,17



Foglio:15

Particella:119

Sup(mq):38'730.00

<u>Ambito di riferimento</u>	<u>Componenti Normative</u>	<u>%</u>	<u>Sup (mq)</u>
Ambito Extraurbano	Zona agricola	100.00	38'730.00

La superficie ricadente nel Zona agricola pari a **38'730.00 mq** è così ripartita

Zona agricola ordinaria 38'730.00 mq

VINCOLISTICA E CLASSIFICAZIONI:

<b>Fasce di rispetto</b>	<b>(%)</b>	<b>Sup(mq)</b>
Strade	5.43	2102,27
<b>D.Lgs. 42/04 art.142 lett. c)</b>	<b>(%)</b>	<b>Sup(mq)</b>
Fiumi, torrenti, corsi d'acqua iscritti negli elenchi previsti dal testo unico delle disposizioni di legge sulle acque ed impianti	27.79	10762,50

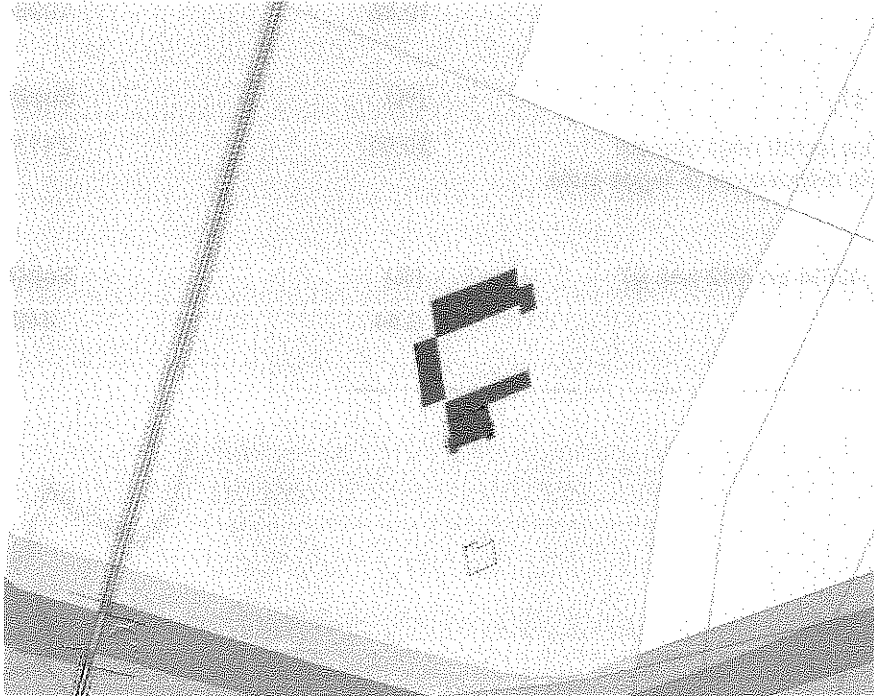

Foglio:15

Particella:90

Sup(mq):3'548.00

<u>Ambito di riferimento</u>	<u>Componenti Normative</u>	<u>%</u>	<u>Sup (mq)</u>
Ambito Extraurbano	Zona agricola	100.00	3'548.00

La superficie ricadente nel Zona agricola pari a **3'548.00 mq** è così ripartita

Zona agricola ordinaria **3'548.00 mq**

Non è presente nessun vincolo per la particella in questione come si evidenzia dal seguente stralcio di mappa

Stralcio di mappa

Particella 90

Particella 91

Particella 92

Particella 93

Particella 94

Particella 95

Particella 96

Particella 97

Particella 98

Particella 99

Particella 100

Particella 101

Particella 102

Particella 103

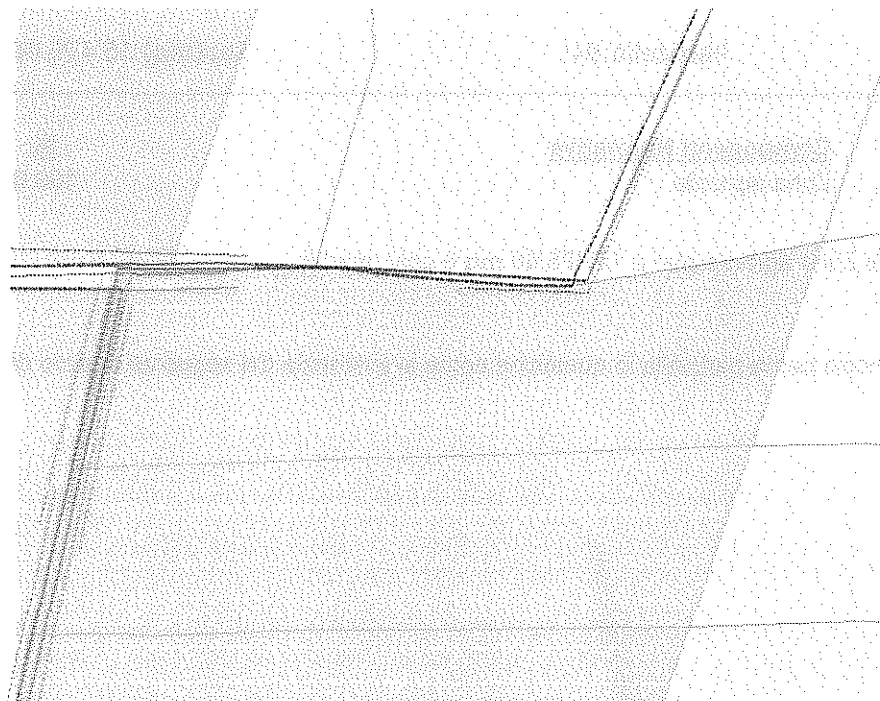

Foglio:15

Particella:92

Sup(mq):3'194.00

<u>Ambito di riferimento</u>	<u>Componenti Normative</u>	<u>%</u>	<u>Sup (mq)</u>
Ambito Extraurbano	Zona agricola	100.00	3'194.00

La superficie ricadente nel Zona agricola pari a **3'194.00 mq** è così ripartita

Zona agricola ordinaria

**3'194.00 mq**

Non è presente nessun vincolo per la particella in questione come si evidenzia dal seguente stralcio di mappa

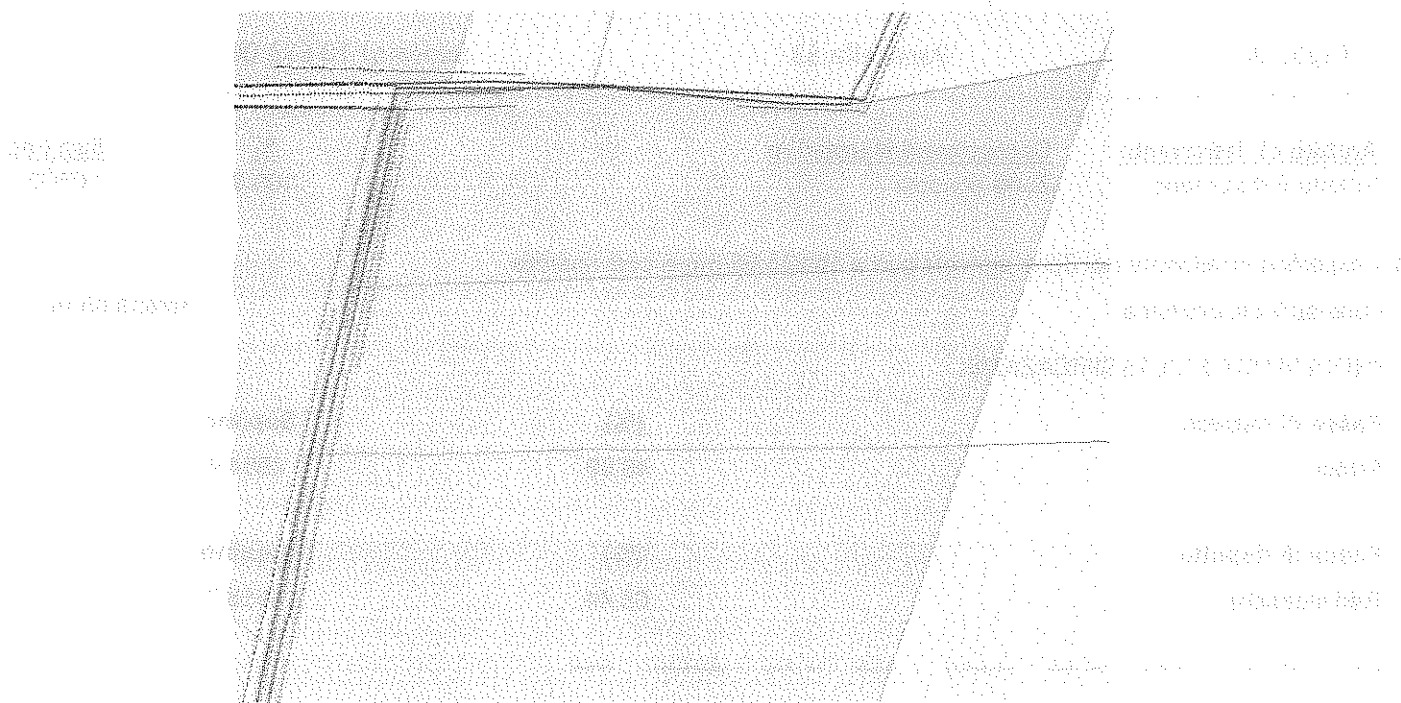

Foglio:15

Particella:94

Sup(mq):15'476.00

---

<u>Ambito di riferimento</u>	<u>Componenti Normative</u>	<u>%</u>	<u>Sup (mq)</u>
Ambito Extraurbano	Zona agricola	100.00	15'476.00

La superficie ricadente nel Zona agricola pari a **15'476.00 mq** è così ripartita

Zona agricola ordinaria 15'476.00 mq

Non è presente nessun vincolo per la particella in questione come si evidenzia dal seguente stralcio di mappa

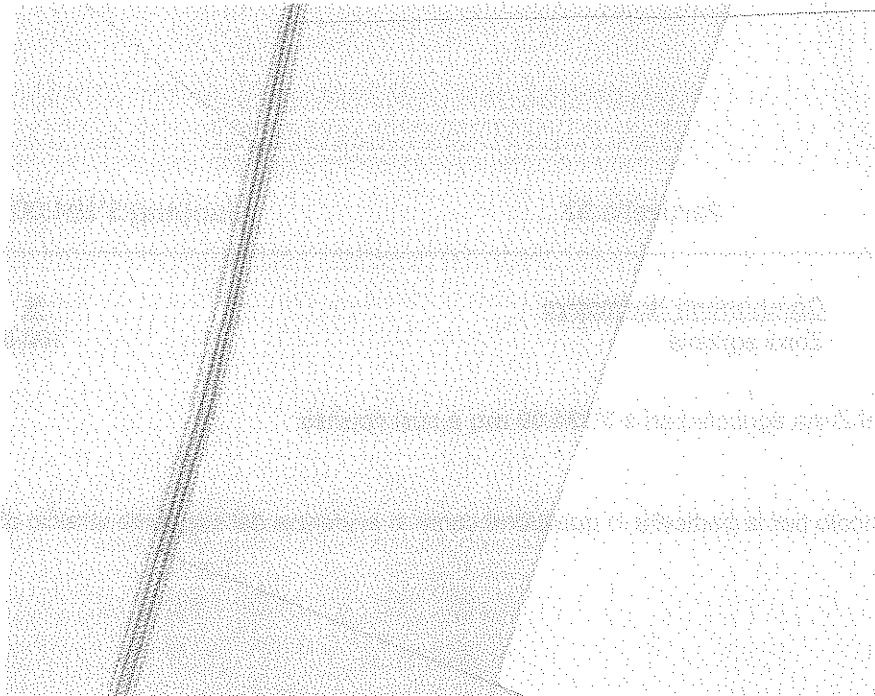

Foglio:28

Particella:53

Sup(mq):10'633.00

---

<u>Ambito di riferimento</u>	<u>Componenti Normative</u>	<u>%</u>	<u>Sup (mq)</u>
Ambito Extraurbano	Zona agricola	100.00	10'633.00

La superficie ricadente nel Zona agricola pari a **10'633.00 mq** è così ripartita

Zona agricola ordinaria 10'633.00 mq

VINCOLISTICA E CLASSIFICAZIONI:

<b>Fasce di rispetto</b>	<b>(%)</b>	<b>Sup(mq)</b>
Strade	46.69	4964,49
<b>Fasce di rispetto</b>	<b>(%)</b>	<b>Sup(mq)</b>
Reti elettriche	65.44	6958,73

---



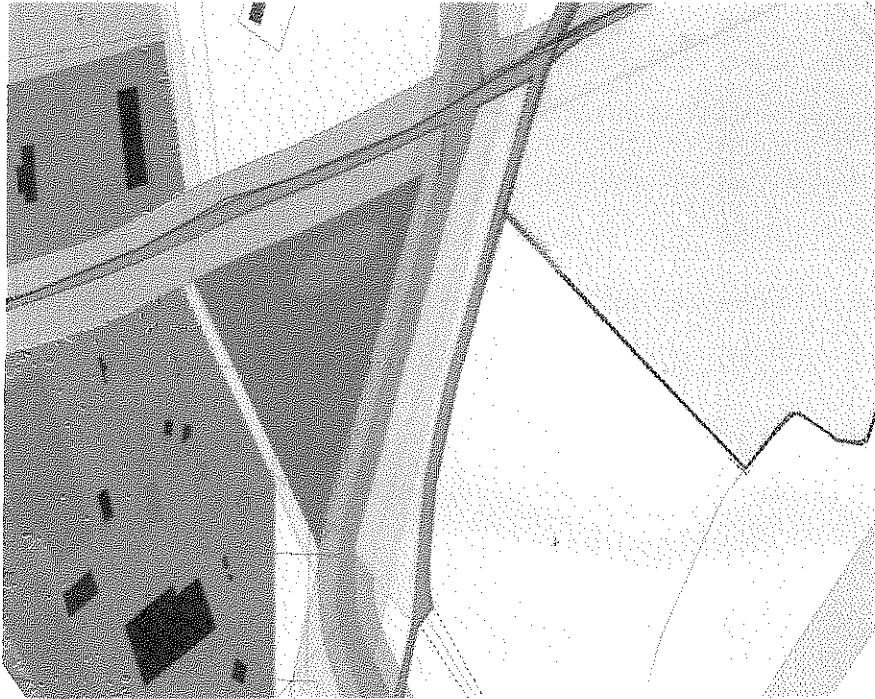

Foglio:29

Particella:19

Sup(mq):1'544.00

<u>Ambito di riferimento</u>	<u>Componenti Normative</u>	<u>%</u>	<u>Sup (mq)</u>
Ambito Extraurbano	Zona agricola	100.00	1'544.00

La superficie ricadente nel Zona agricola pari a **1'544.00 mq** è così ripartita

Zona agricola ordinaria **1'544.00 mq**

**VINCOLISTICA E CLASSIFICAZIONI:**

<b>Fasce di rispetto</b>	<b>(%)</b>	<b>Sup(mq)</b>
Reti elettriche	27,24	420,62

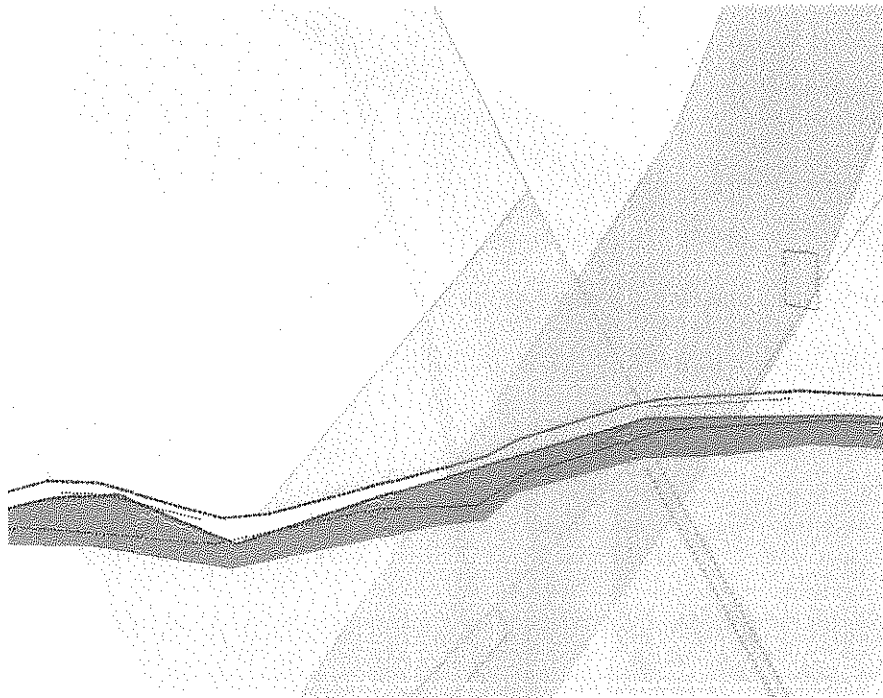

Foglio:29

Particella:50

Sup(mq):18'672.00

---

<u>Ambito di riferimento</u>	<u>Componenti Normative</u>	<u>%</u>	<u>Sup (mq)</u>
Ambito Extraurbano	Zona agricola	100.00	18'672.00

La superficie ricadente nel Zona agricola pari a **18'672.00 mq** è così ripartita

Zona agricola ordinaria **18'672.00 mq**

VINCOLISTICA E CLASSIFICAZIONI:

<b>Fasce di rispetto</b>	<b>(%)</b>	<b>Sup(mq)</b>
Reti elettriche	8.10	1512,80

---

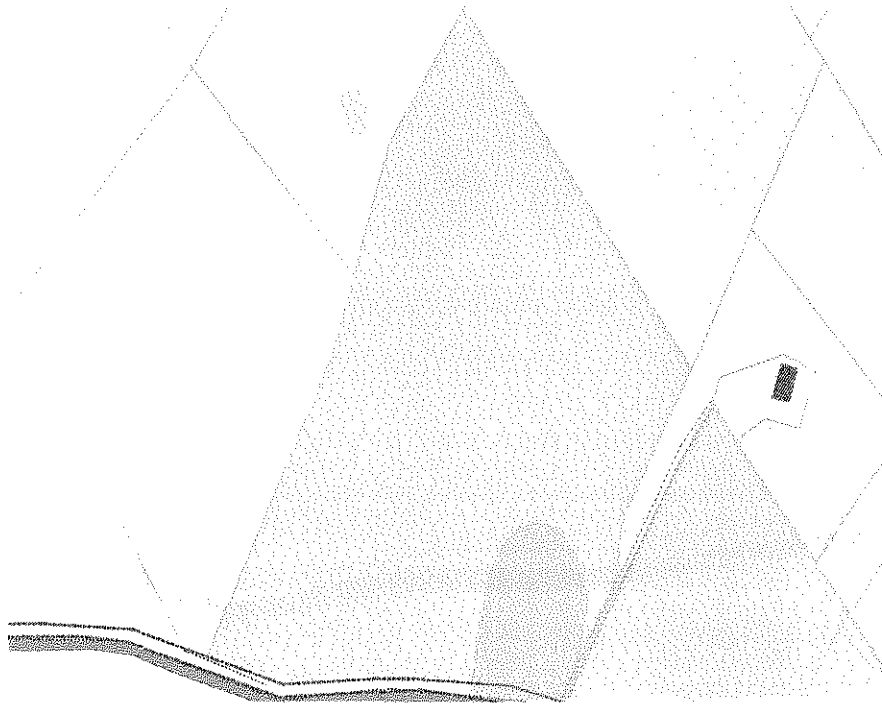

Foglio:29

Particella:83

Sup(mq):4'830.00

<u>Ambito di riferimento</u>	<u>Componenti Normative</u>	<u>%</u>	<u>Sup (mq)</u>
Ambito Extraurbano	Zona agricola	100.00	4'830.00

La superficie ricadente nel Zona agricola pari a 4'830.00 mq è così ripartita

Zona agricola ordinaria 4'830.00 mq

VINCOLISTICA E CLASSIFICAZIONI:

<u>Fasce di rispetto</u>	<u>(%)</u>	<u>Sup(mq)</u>
Reti elettriche	0.29	14,13

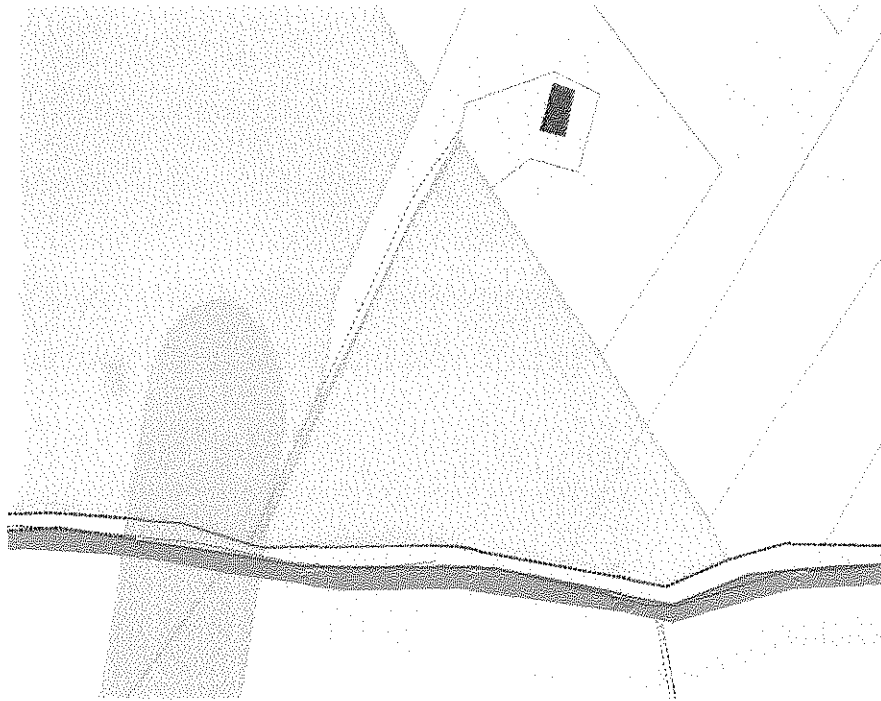

Foglio:29

Particella:84

Sup(mq):750.00

**Ambito di riferimento**

Ambito Extraurbano

**Componenti Normative**

Zona agricola

**%**

100.00

**Sup (mq)**

750.00

La superficie ricadente nel Zona agricola pari a **750.00 mq** è così ripartita

Zona agricola ordinaria

**750.00 mq**

Non è presente nessun vincolo per la particella in questione come si evidenzia dal seguente stralcio di mappa

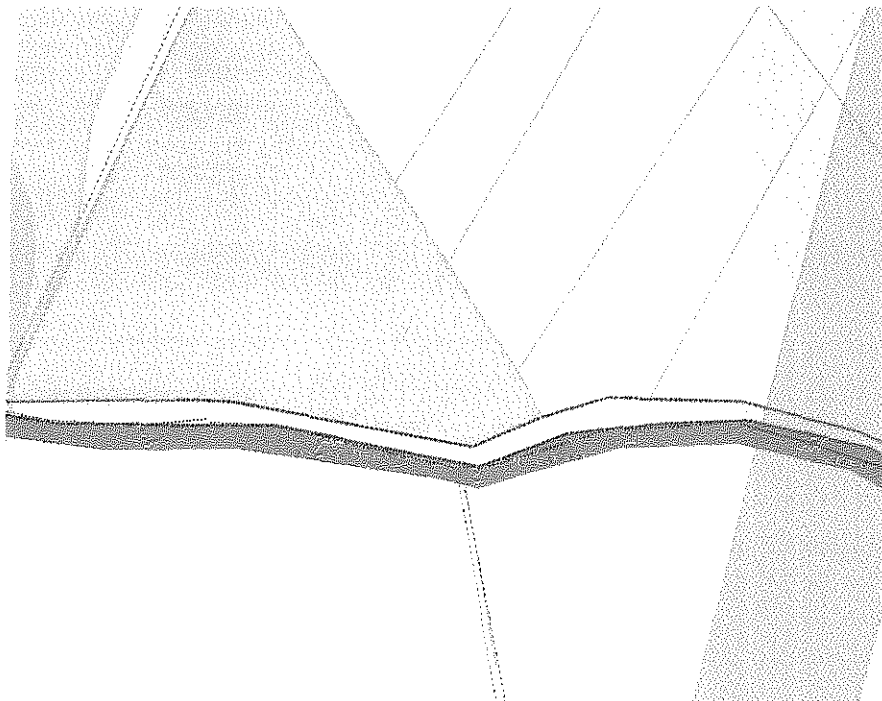

Foglio:30

Particella:1

Sup(mq):65'215.00

<u>Ambito di riferimento</u>	<u>Componenti Normative</u>	<u>%</u>	<u>Sup (mq)</u>
Ambito Extraurbano	Zona agricola	100.00	65'215.00

La superficie ricadente nel Zona agricola pari a **65'215.00 mq** è così ripartita

Zona agricola ordinaria 65'215.00 mq

VINCOLISTICA E CLASSIFICAZIONI:

<u>Fasce di rispetto</u>	<u>(%)</u>	<u>Sup(mq)</u>
Strade	10.28	6701,68

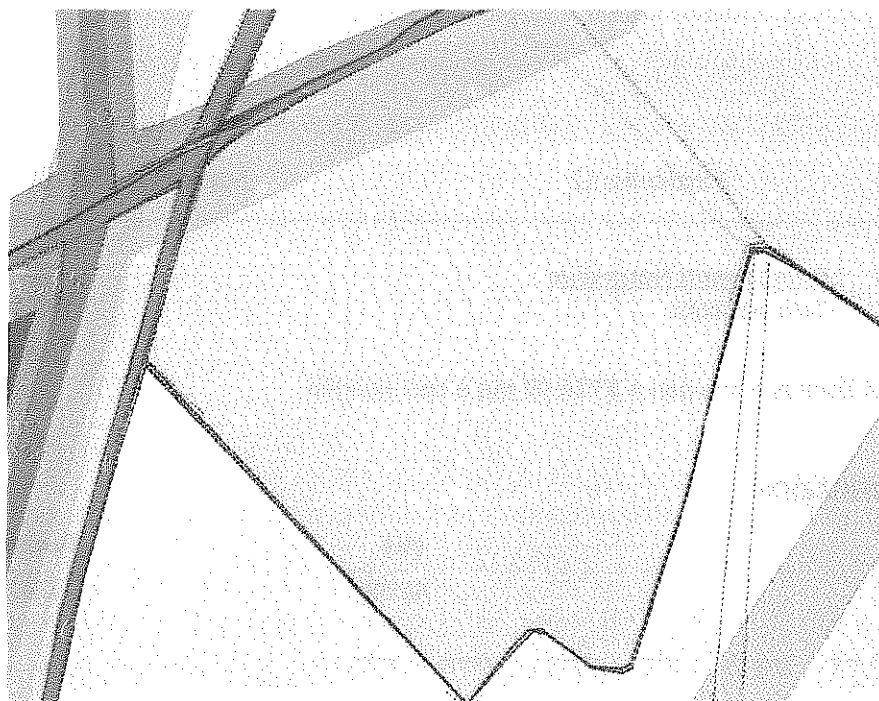

Foglio:30

Particella:115

Sup(mq):0.00

<u>Ambito di riferimento</u>	<u>Componenti Normative</u>	<u>%</u>	<u>Sup (mq)</u>
Ambito Extraurbano	Zona agricola	100.00	0.00

La superficie ricadente nel Zona agricola pari a **0.00 mq** è così ripartita

Zona agricola ordinaria 0.00 mq

VINCOLISTICA E CLASSIFICAZIONI:

<u>Fasce di rispetto</u>	<u>(%)</u>	<u>Sup(mq)</u>
Reti elettriche	1.03	0,00

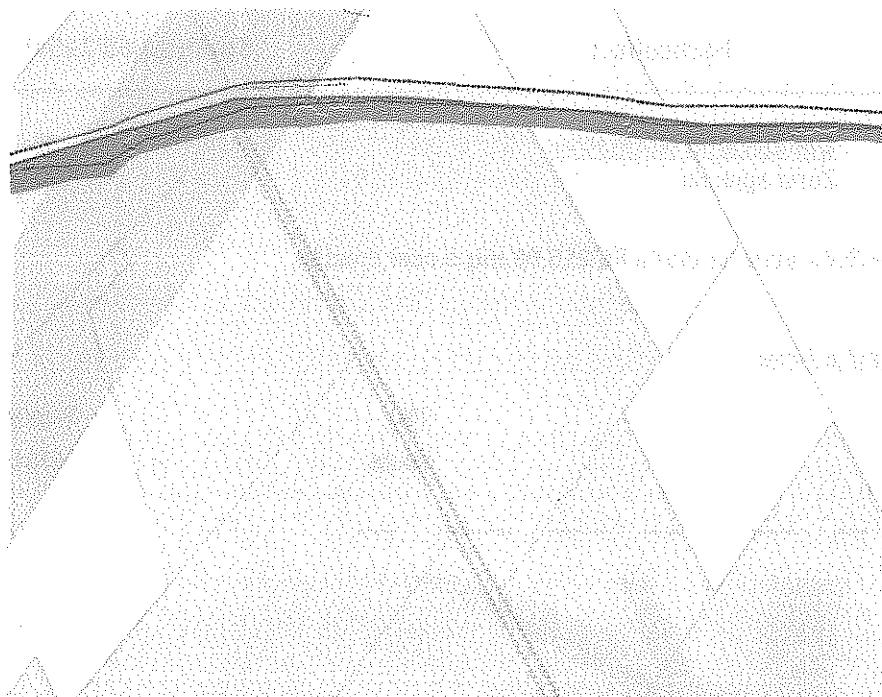

Foglio:30

Particella:12

Sup(mq):2'720.00

<u>Ambito di riferimento</u>	<u>Componenti Normative</u>	<u>%</u>	<u>Sup (mq)</u>
Ambito Extraurbano	Zona agricola	100.00	2'720.00

La superficie ricadente nel Zona agricola pari a 2'720.00 mq è così ripartita

Zona agricola ordinaria 2'720.00 mq

VINCOLISTICA E CLASSIFICAZIONI:

<u>Fasce di rispetto</u>	<u>(%)</u>	<u>Sup(mq)</u>
Reti elettriche	49.33	1341,65

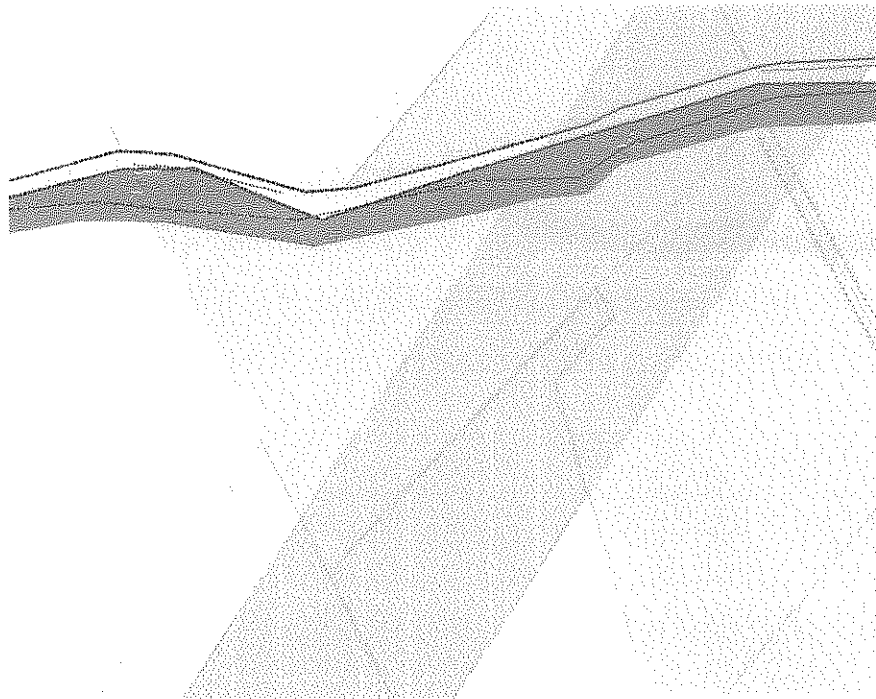

Foglio:30

Particella:13

Sup(mq):3'747.00

<u>Ambito di riferimento</u>	<u>Componenti Normative</u>	<u>%</u>	<u>Sup (mq)</u>
Ambito Extraurbano	Zona agricola	100.00	3'747.00

La superficie ricadente nel Zona agricola pari a **3'747.00 mq** è così ripartita

Zona agricola ordinaria 3'747.00 mq

VINCOLISTICA E CLASSIFICAZIONI:

<b>Fasce di rispetto</b>	<b>(%)</b>	<b>Sup(mq)</b>
Reti elettriche	23.59	883,83

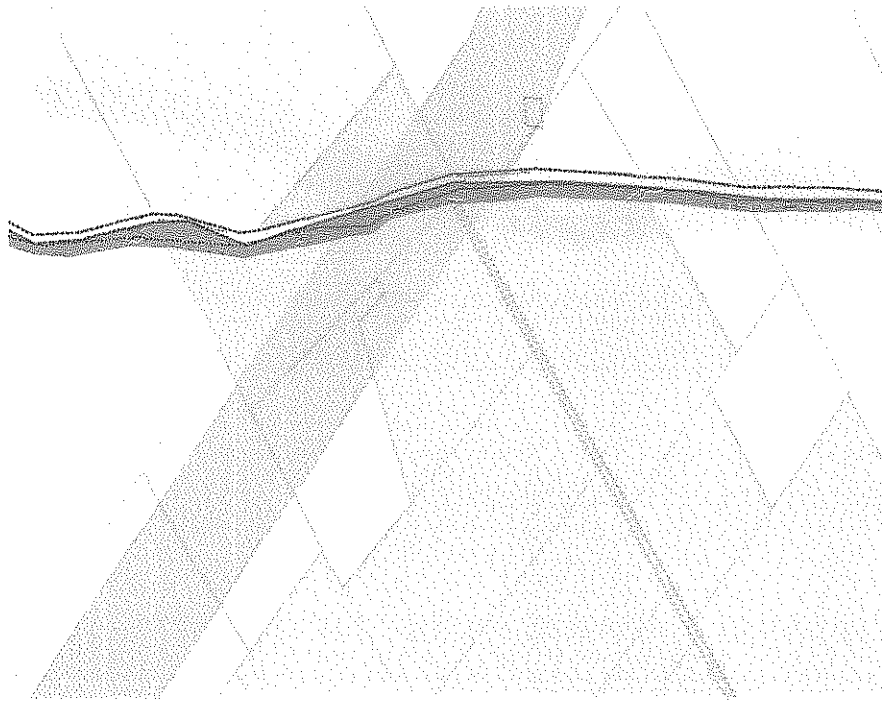

Foglio:30

Particella:135

Sup(mq):0.00

<u>Ambito di riferimento</u>	<u>Componenti Normative</u>	<u>%</u>	<u>Sup (mq)</u>
Ambito Extraurbano	Zona agricola	100.00	0.00

La superficie ricadente nel Zona agricola pari a **0.00 mq** è così ripartita

Zona agricola ordinaria **0.00 mq**

VINCOLISTICA E CLASSIFICAZIONI:

<b>Fasce di rispetto</b>	<b>(%)</b>	<b>Sup(mq)</b>
Reti elettriche	15.96	0,00
<b>PAI Basilicata - Rischio Frane</b>	<b>(%)</b>	<b>Sup(mq)</b>
R1	8.87	0,00



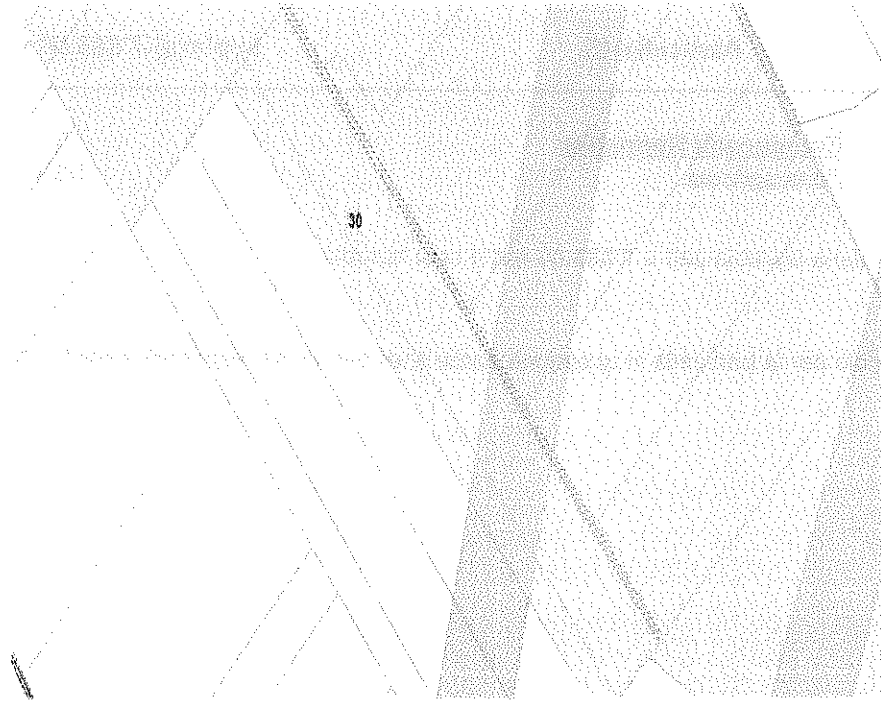

Foglio:30

Particella:14

Sup(mq):5'216.00

---

<u>Ambito di riferimento</u>	<u>Componenti Normative</u>	<u>%</u>	<u>Sup (mq)</u>
Ambito Extraurbano	Zona agricola	100.00	5'216.00

La superficie ricadente nel Zona agricola pari a **5'216.00 mq** è così ripartita

Zona agricola ordinaria

**5'216.00 mq**

Non è presente nessun vincolo per la particella in questione come si evidenzia dal seguente stralcio di mappa

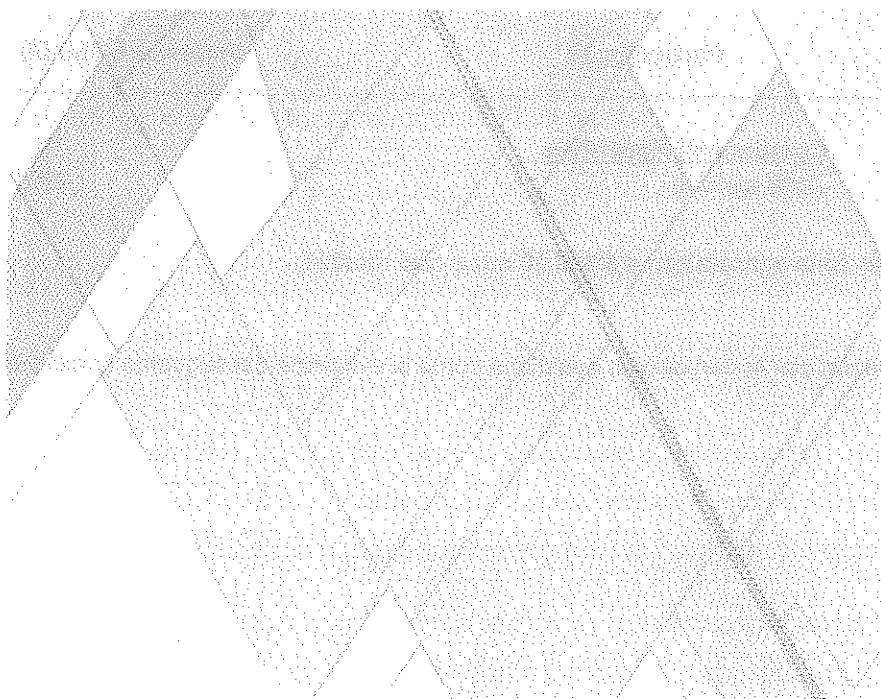

Foglio:30

Particella:15

Sup(mq):7'883.00

---

<u>Ambito di riferimento</u>	<u>Componenti Normative</u>	<u>%</u>	<u>Sup (mq)</u>
Ambito Extraurbano	Zona agricola	100.00	7'883.00

La superficie ricadente nel Zona agricola pari a **7'883.00 mq** è così ripartita

Zona agricola ordinaria

**7'883.00 mq**

Non è presente nessun vincolo per la particella in questione come si evidenzia dal seguente stralcio di mappa

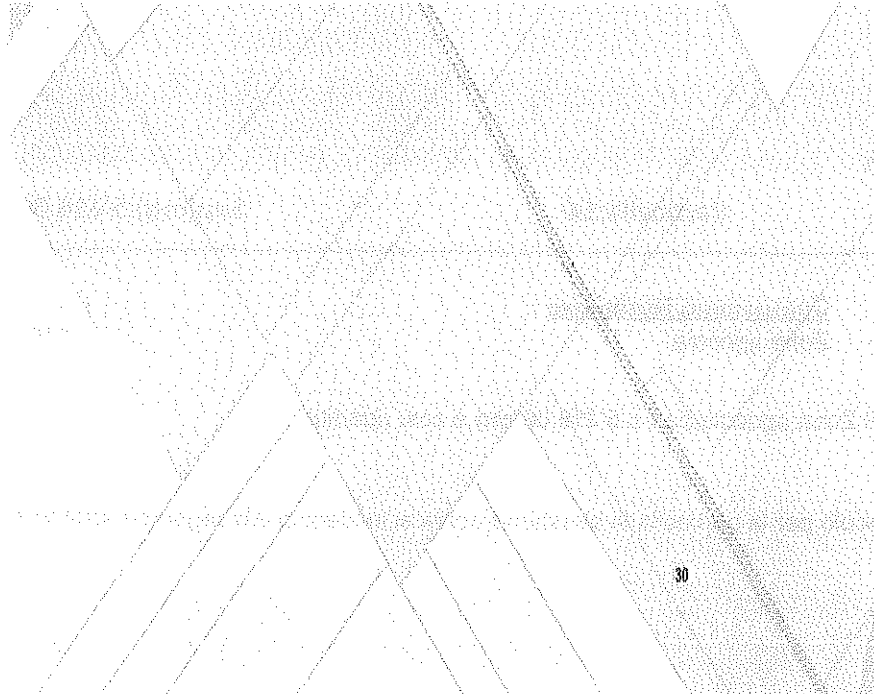

Foglio:30

Particella:17

Sup(mq):6'860.00

---

<u>Ambito di riferimento</u>	<u>Componenti Normative</u>	<u>%</u>	<u>Sup (mq)</u>
Ambito Extraurbano	Zona agricola	100.00	6'860.00

La superficie ricadente nel Zona agricola pari a **6'860.00 mq** è così ripartita

Zona agricola ordinaria

**6'860.00 mq**

Non è presente nessun vincolo per la particella in questione come si evidenzia dal seguente stralcio di mappa

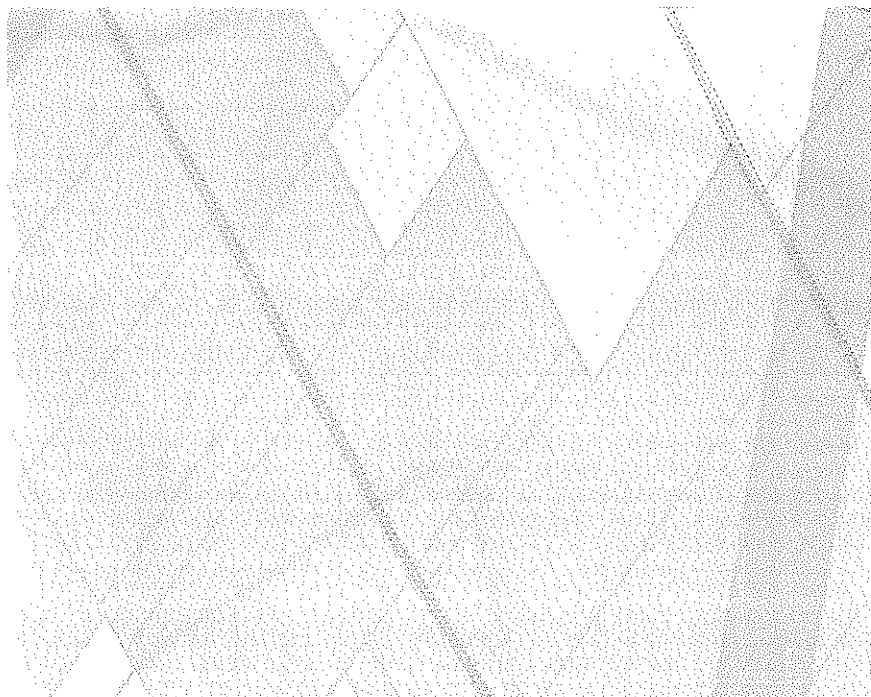

Foglio:30

Particella:2

Sup(mq):33'985.00

<u>Ambito di riferimento</u>	<u>Componenti Normative</u>	<u>%</u>	<u>Sup (mq)</u>
Ambito Extraurbano	Zona agricola	100.00	33'985.00

La superficie ricadente nel Zona agricola pari a **33'985.00 mq** è così ripartita

Zona agricola ordinaria 33'985.00 mq

VINCOLISTICA E CLASSIFICAZIONI:

<b>Fasce di rispetto</b>	<b>(%)</b>	<b>Sup(mq)</b>
Strade	6.35	2157,43
<b>Fasce di rispetto</b>	<b>(%)</b>	<b>Sup(mq)</b>
Reti elettriche	5.86	1990,21

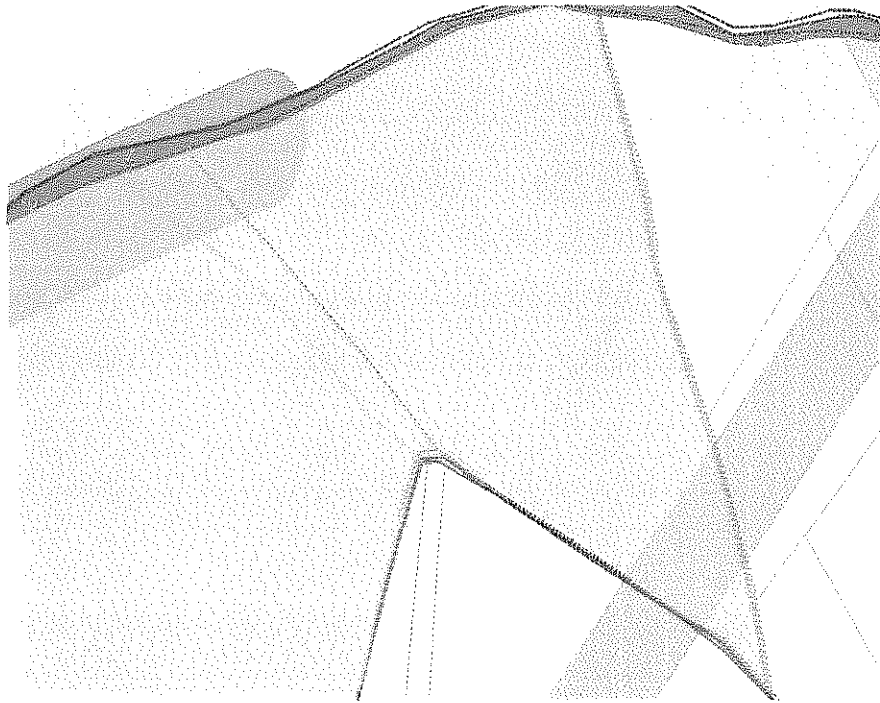

Foglio:30

Particella:30

Sup(mq):9'680.00

**Ambito di riferimento**

Ambito Extraurbano

**Componenti Normative**

Zona agricola

**%**

100.00

**Sup (mq)**

9'680.00

La superficie ricadente nel Zona agricola pari a **9'680.00 mq** è così ripartita

Zona agricola ordinaria

**9'680.00 mq**

Non è presente nessun vincolo per la particella in questione come si evidenzia dal seguente stralcio di mappa

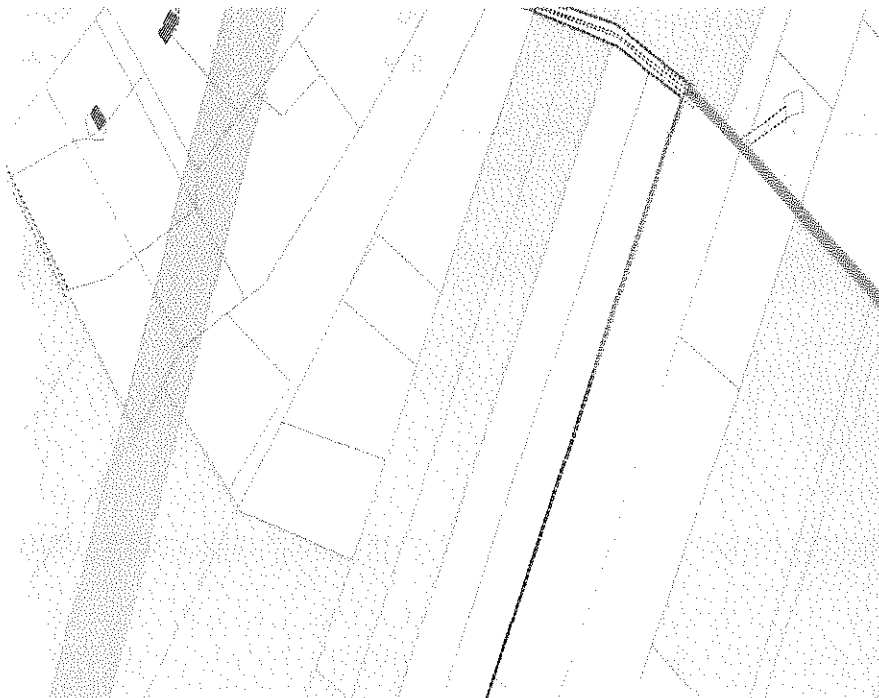

Foglio:30

Particella:34

Sup(mq):7'080.00

---

<u>Ambito di riferimento</u>	<u>Componenti Normative</u>	<u>%</u>	<u>Sup (mq)</u>
Ambito Extraurbano	Zona agricola	100.00	7'080.00

La superficie ricadente nel Zona agricola pari a 7'080.00 mq è così ripartita

Zona agricola ordinaria 7'080.00 mq

Non è presente nessun vincolo per la particella in questione come si evidenzia dal seguente stralcio di mappa

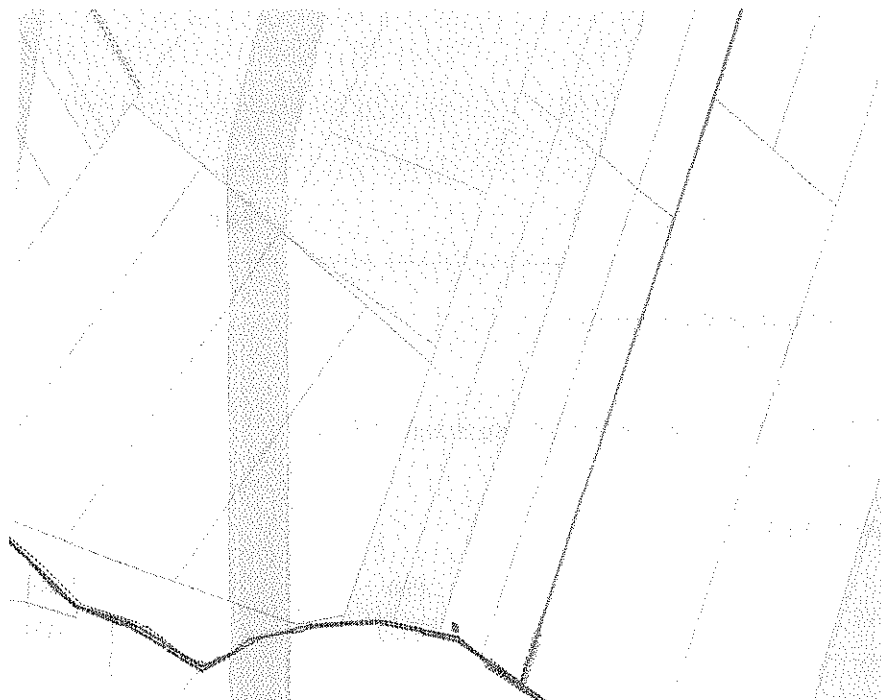

Foglio:30

Particella:36

Sup(mq):9'200.00

---

<u>Ambito di riferimento</u>	<u>Componenti Normative</u>	<u>%</u>	<u>Sup (mq)</u>
Ambito Extraurbano	Zona agricola	100.00	9'200.00

La superficie ricadente nel Zona agricola pari a 9'200.00 mq è così ripartita

Zona agricola ordinaria 9'200.00 mq

VINCOLISTICA E CLASSIFICAZIONI:

<b>Fasce di rispetto</b>	<b>(%)</b>	<b>Sup(mq)</b>
Reti elettriche	2.34	215,14
<b>PAI Basilicata - Rischio Frane</b>	<b>(%)</b>	<b>Sup(mq)</b>
R1	39.11	3598,20

---

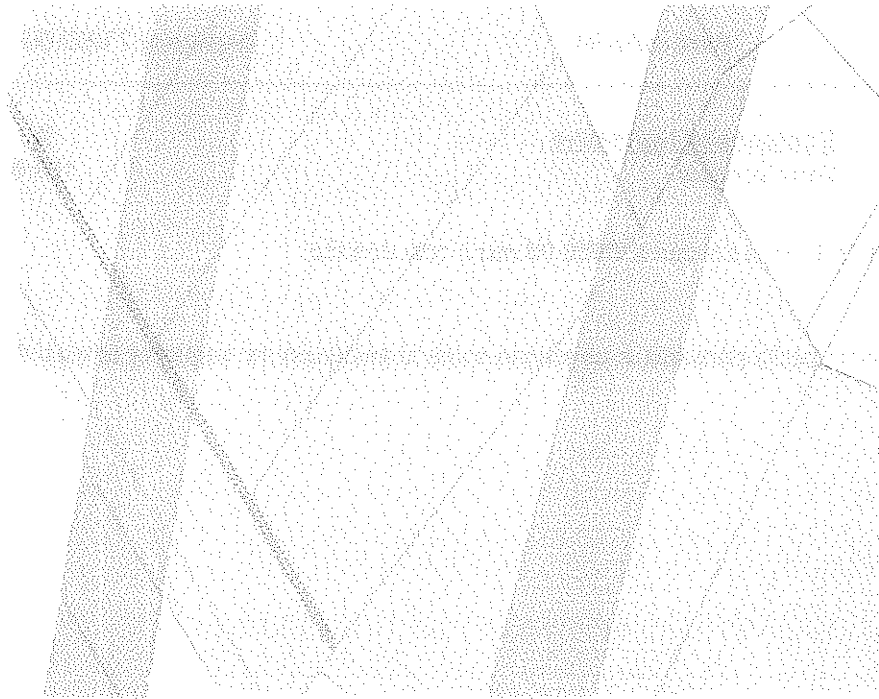

Foglio:30

Particella:37

Sup(mq):9'370.00

<u>Ambito di riferimento</u>	<u>Componenti Normative</u>	<u>%</u>	<u>Sup (mq)</u>
Ambito Extraurbano	Zona agricola	100.00	9'370.00

La superficie ricadente nel Zona agricola pari a **9'370.00 mq** è così ripartita

Zona agricola ordinaria **9'370.00 mq**

VINCOLISTICA E CLASSIFICAZIONI:

<b>Fasce di rispetto</b>	<b>(%)</b>	<b>Sup(mq)</b>
Reti elettriche	4.28	401,23
<b>PAI Basilicata - Rischio Frane</b>	<b>(%)</b>	<b>Sup(mq)</b>
R1	53.92	5052,29

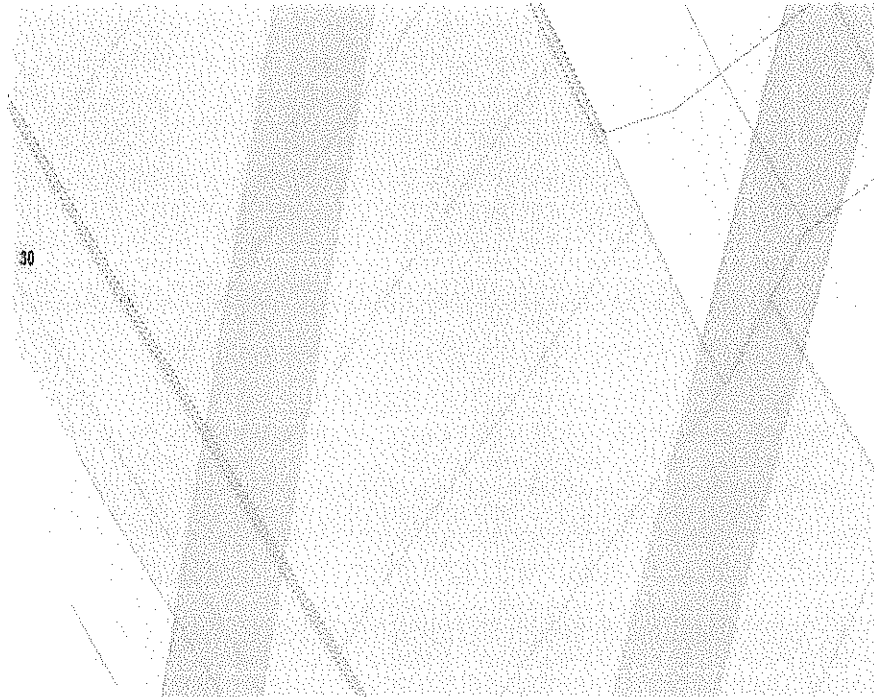

Foglio:30

Particella:38

Sup(mq):8'100.00

<u>Ambito di riferimento</u>	<u>Componenti Normative</u>	<u>%</u>	<u>Sup (mq)</u>
Ambito Extraurbano	Zona agricola	100.00	8'100.00

La superficie ricadente nel Zona agricola pari a **8'100.00 mq** è così ripartita

Zona agricola ordinaria **8'100.00 mq**

**VINCOLISTICA E CLASSIFICAZIONI:**

<b>Fasce di rispetto</b>	<b>(%)</b>	<b>Sup(mq)</b>
Reti elettriche	35.03	2837,36
<b>PAI Basilicata - Rischio Frane</b>	<b>(%)</b>	<b>Sup(mq)</b>
R1	82.24	6661,84



Foglio:30

Particella:39

Sup(mq):14'330.00

---

<u>Ambito di riferimento</u>	<u>Componenti Normative</u>	<u>%</u>	<u>Sup (mq)</u>
Ambito Extraurbano	Zona agricola	100.00	14'330.00

La superficie ricadente nel Zona agricola pari a **14'330.00 mq** è così ripartita

Zona agricola ordinaria 14'330.00 mq

VINCOLISTICA E CLASSIFICAZIONI:

<b>Fasce di rispetto</b>	<b>(%)</b>	<b>Sup(mq)</b>
Reti elettriche	34.99	5014,74
<b>PAI Basilicata - Rischio Frane</b>	<b>(%)</b>	<b>Sup(mq)</b>
R1	7.07	1012,74

---



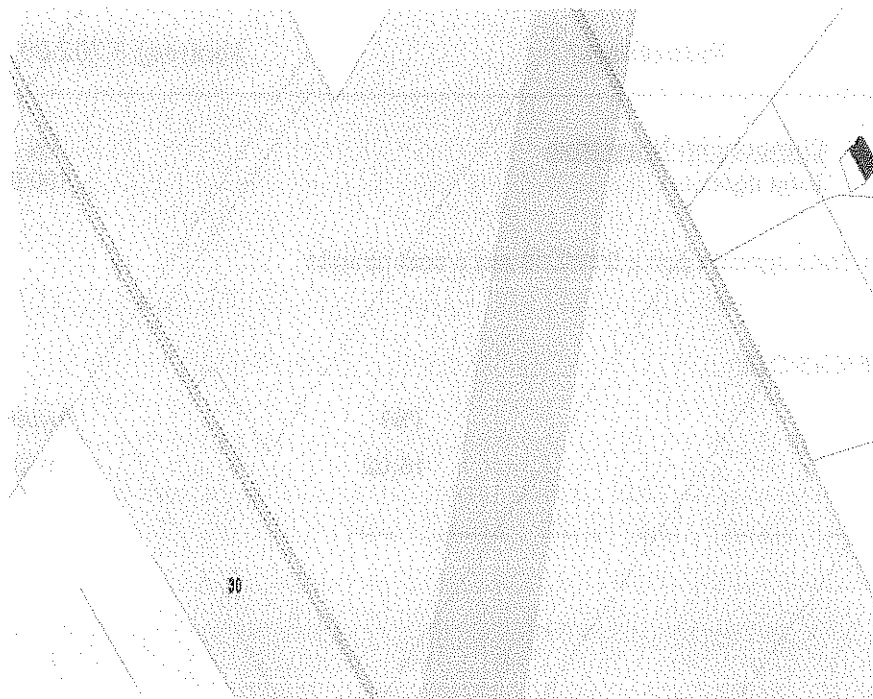

Foglio:30

Particella:44

Sup(mq):5'458.00

<u>Ambito di riferimento</u>	<u>Componenti Normative</u>	<u>%</u>	<u>Sup (mq)</u>
Ambito Extraurbano	Zona agricola	100.00	5'458.00

La superficie ricadente nel Zona agricola pari a **5'458.00 mq** è così ripartita

Zona agricola ordinaria

**5'458.00 mq**

Non è presente nessun vincolo per la particella in questione come si evidenzia dal seguente stralcio di mappa

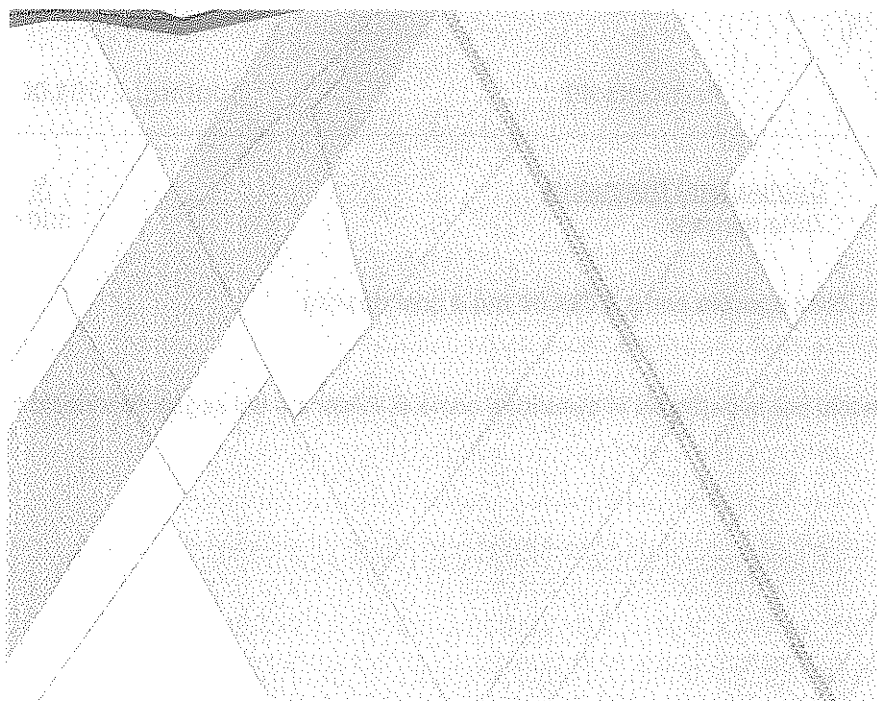

Foglio:30

Particella:47

Sup(mq):3'702.00

<u>Ambito di riferimento</u>	<u>Componenti Normative</u>	<u>%</u>	<u>Sup (mq)</u>
Ambito Extraurbano	Zona agricola	100.00	3'702.00

La superficie ricadente nel Zona agricola pari a **3'702.00 mq** è così ripartita

Zona agricola ordinaria **3'702.00 mq**

VINCOLISTICA E CLASSIFICAZIONI:

<u>Fasce di rispetto</u>	<u>(%)</u>	<u>Sup(mq)</u>
Reti elettriche	16.02	593,13

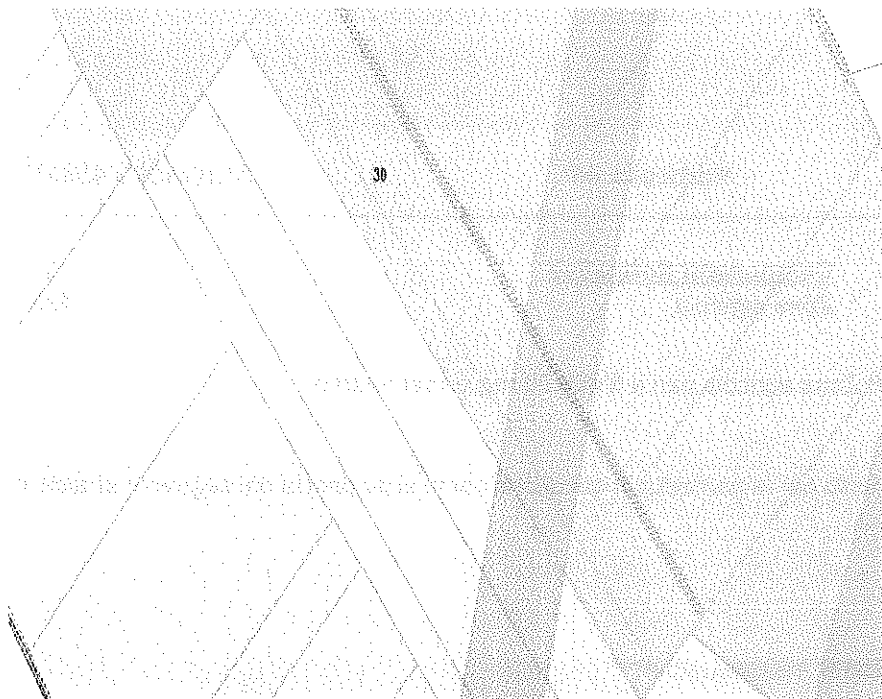

Foglio:30

Particella:49

Sup(mq):2'094.00

<u>Ambito di riferimento</u>	<u>Componenti Normative</u>	<u>%</u>	<u>Sup (mq)</u>
Ambito Extraurbano	Zona agricola	100.00	2'094.00

La superficie ricadente nel Zona agricola pari a **2'094.00 mq** è così ripartita

Zona agricola ordinaria **2'094.00 mq**

Non è presente nessun vincolo per la particella in questione come si evidenzia dal seguente stralcio di mappa

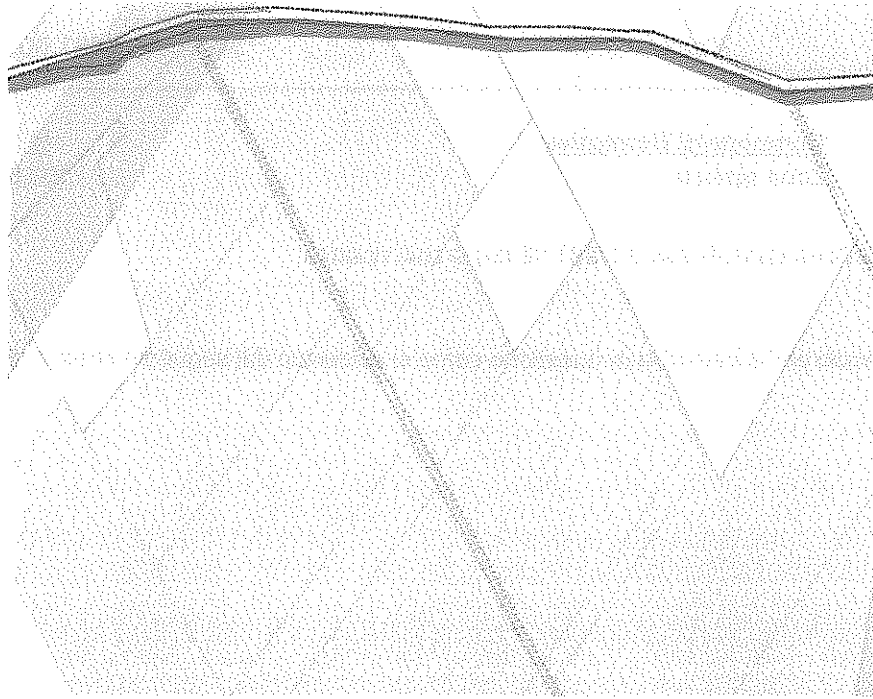

Foglio:30

Particella:55

Sup(mq):8'088.00

<u>Ambito di riferimento</u>	<u>Componenti Normative</u>	<u>%</u>	<u>Sup (mq)</u>
Ambito Extraurbano	Zona agricola	100.00	8'088.00

La superficie ricadente nel Zona agricola pari a **8'088.00 mq** è così ripartita

Zona agricola ordinaria

**8'088.00 mq**

Non è presente nessun vincolo per la particella in questione come si evidenzia dal seguente stralcio di mappa

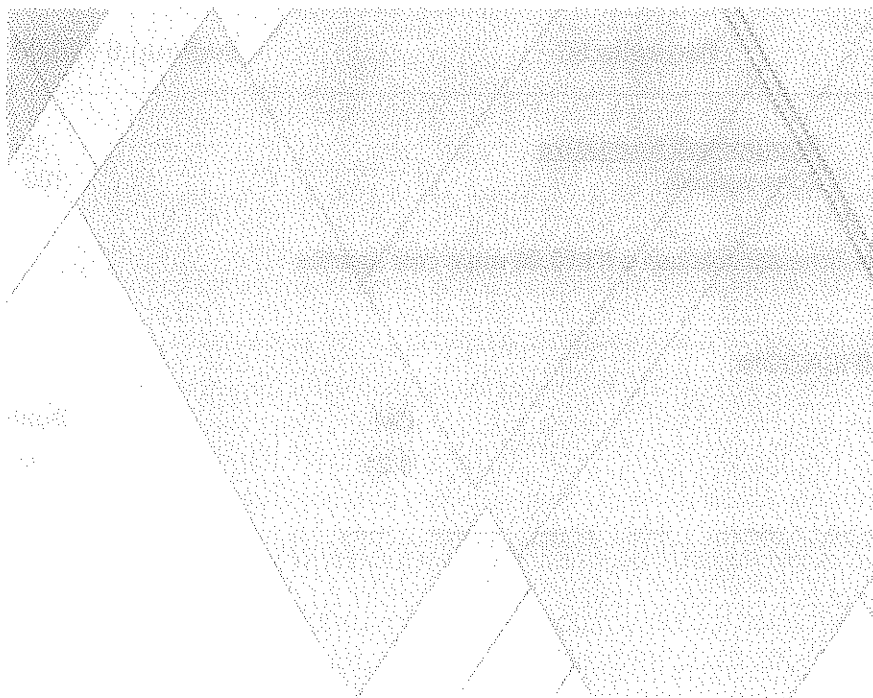

Foglio:30

Particella:59

Sup(mq):9'881.00

---

<u>Ambito di riferimento</u>	<u>Componenti Normative</u>	<u>%</u>	<u>Sup (mq)</u>
Ambito Extraurbano	Zona agricola	100.00	9'881.00

La superficie ricadente nel Zona agricola pari a **9'881.00 mq** è così ripartita

Zona agricola ordinaria 9'881.00 mq

Non è presente nessun vincolo per la particella in questione come si evidenzia dal seguente stralcio di mappa

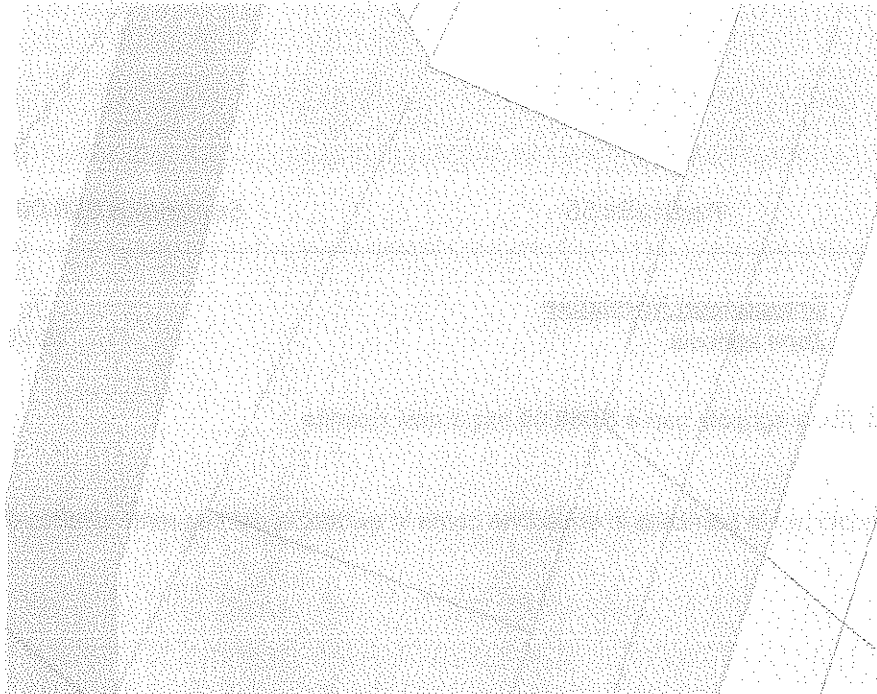

Foglio:30

Particella:60

Sup(mq):6'810.00

---

<u>Ambito di riferimento</u>	<u>Componenti Normative</u>	<u>%</u>	<u>Sup (mq)</u>
Ambito Extraurbano	Zona agricola	100.00	6'810.00

La superficie ricadente nel Zona agricola pari a **6'810.00 mq** è così ripartita

Zona agricola ordinaria 6'810.00 mq

VINCOLISTICA E CLASSIFICAZIONI:

<b>Fasce di rispetto</b>	<b>(%)</b>	<b>Sup(mq)</b>
Reti elettriche	0.21	14,62

---

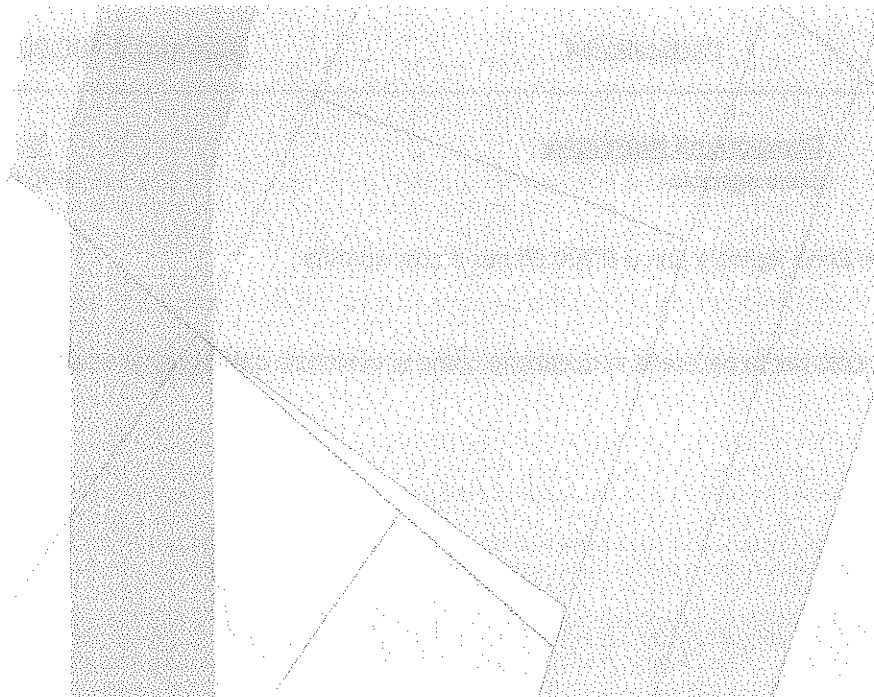

Foglio:30

Particella:62

Sup(mq):9'838.00

---

<u>Ambito di riferimento</u>	<u>Componenti Normative</u>	<u>%</u>	<u>Sup (mq)</u>
Ambito Extraurbano	Zona agricola	100.00	9'838.00

La superficie ricadente nel Zona agricola pari a **9'838.00 mq** è così ripartita

Zona agricola ordinaria

**9'838.00 mq**

Non è presente nessun vincolo per la particella in questione come si evidenzia dal seguente stralcio di mappa

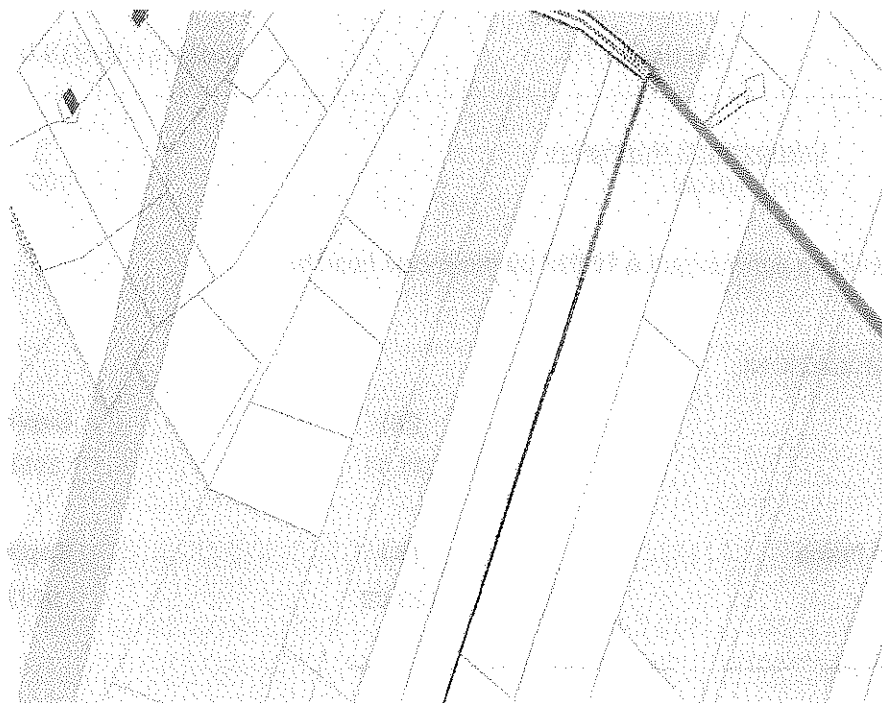

Foglio:30

Particella:64

Sup(mq):6'700.00

---

<u>Ambito di riferimento</u>	<u>Componenti Normative</u>	<u>%</u>	<u>Sup (mq)</u>
Ambito Extraurbano	Zona agricola	100.00	6'700.00

La superficie ricadente nel Zona agricola pari a **6'700.00 mq** è così ripartita

Zona agricola ordinaria **6'700.00 mq**

Non è presente nessun vincolo per la particella in questione come si evidenzia dal seguente stralcio di mappa

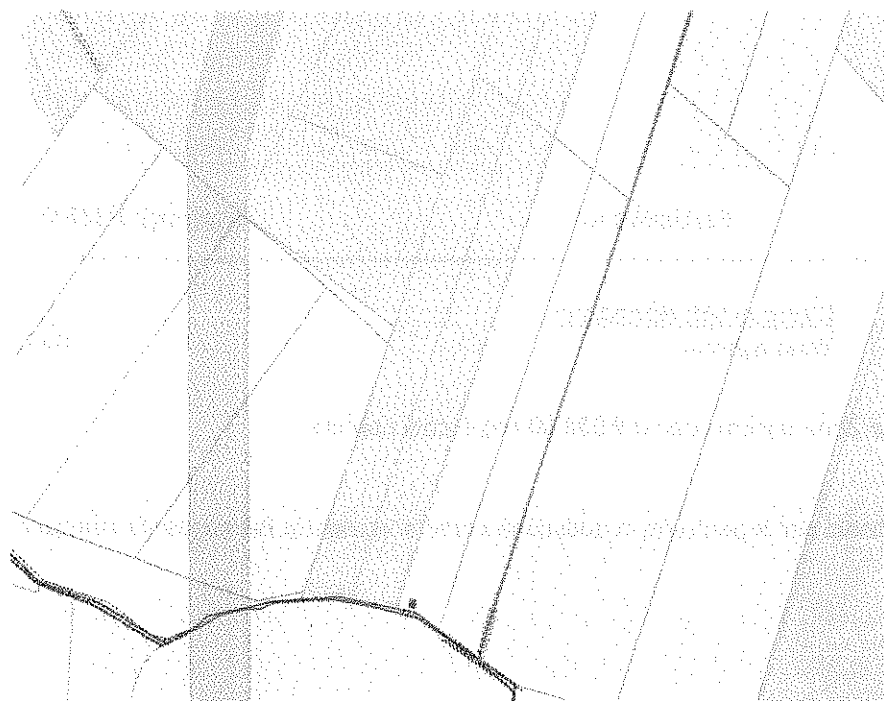

Foglio:30

Particella:75

Sup(mq):16'918.00

---

<u>Ambito di riferimento</u>	<u>Componenti Normative</u>	<u>%</u>	<u>Sup (mq)</u>
Ambito Extraurbano	Zona agricola	100.00	16'918.00

La superficie ricadente nel Zona agricola pari a **16'918.00 mq** è così ripartita

Zona agricola ordinaria **16'918.00 mq**

VINCOLISTICA E CLASSIFICAZIONI:

<b>Fasce di rispetto</b>	<b>(%)</b>	<b>Sup(mq)</b>
Reti elettriche	41.11	6955,71
<b>PAI Basilicata - Rischio Frane</b>	<b>(%)</b>	<b>Sup(mq)</b>
R1	53.08	8979,44

---

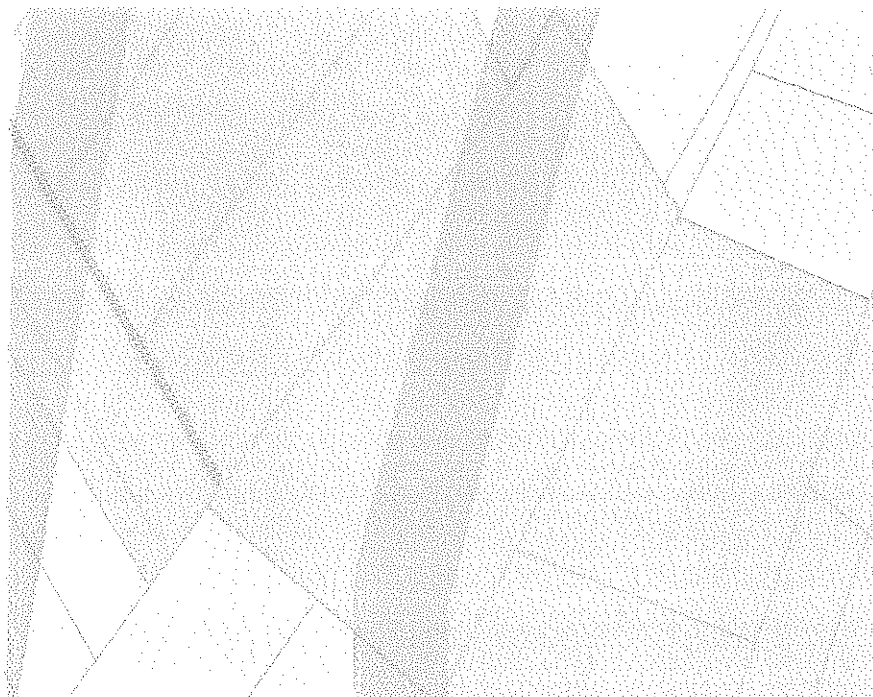

Foglio:30

Particella:81

Sup(mq):9'640.00

---

<u>Ambito di riferimento</u>	<u>Componenti Normative</u>	<u>%</u>	<u>Sup (mq)</u>
Ambito Extraurbano	Zona agricola	100.00	9'640.00

La superficie ricadente nel Zona agricola pari a **9'640.00 mq** è così ripartita

Zona agricola ordinaria **9'640.00 mq**

VINCOLISTICA E CLASSIFICAZIONI:

<b>Fasce di rispetto</b>	<b>(%)</b>	<b>Sup(mq)</b>
Reti elettriche	3.08	297,03

---

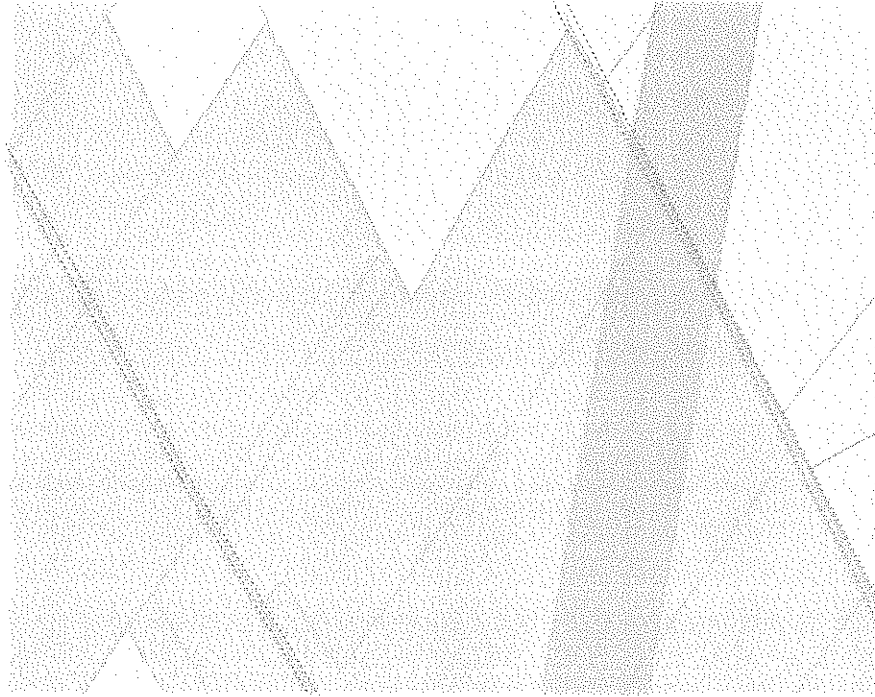

Foglio:30

Particella:82

Sup(mq):720.00

---

<u>Ambito di riferimento</u>	<u>Componenti Normative</u>	<u>%</u>	<u>Sup (mq)</u>
Ambito Extraurbano	Zona agricola	100.00	720.00

La superficie ricadente nel Zona agricola pari a **720.00 mq** è così ripartita

Zona agricola ordinaria

**720.00 mq**

Non è presente nessun vincolo per la particella in questione come si evidenzia dal seguente stralcio di mappa





Foglio:32

Particella:106

Sup(mq):3'276.00

<u>Ambito di riferimento</u>	<u>Componenti Normative</u>	<u>%</u>	<u>Sup (mq)</u>
Ambito Extraurbano	Zona agricola	100.00	3'276.00

La superficie ricadente nel Zona agricola pari a **3'276.00 mq** è così ripartita

Zona agricola ordinaria 8'276.00 mq

Non è presente nessun vincolo per la particella in questione come si evidenzia dal seguente stralcio di mappa



Foglio:32

Particella:110

Sup(mq):8'107.00

<u>Ambito di riferimento</u>	<u>Componenti Normative</u>	<u>%</u>	<u>Sup (mq)</u>
Ambito Extraurbano	Zona agricola	100.00	8'107.00

La superficie ricadente nel Zona agricola pari a **8'107.00 mq** è così ripartita

Zona agricola ordinaria 8'107.00 mq

VINCOLISTICA E CLASSIFICAZIONI:

<u>PAI Basilicata - Rischio Frane</u>	<u>(%)</u>	<u>Sup(mq)</u>
R2	0.40	32,65

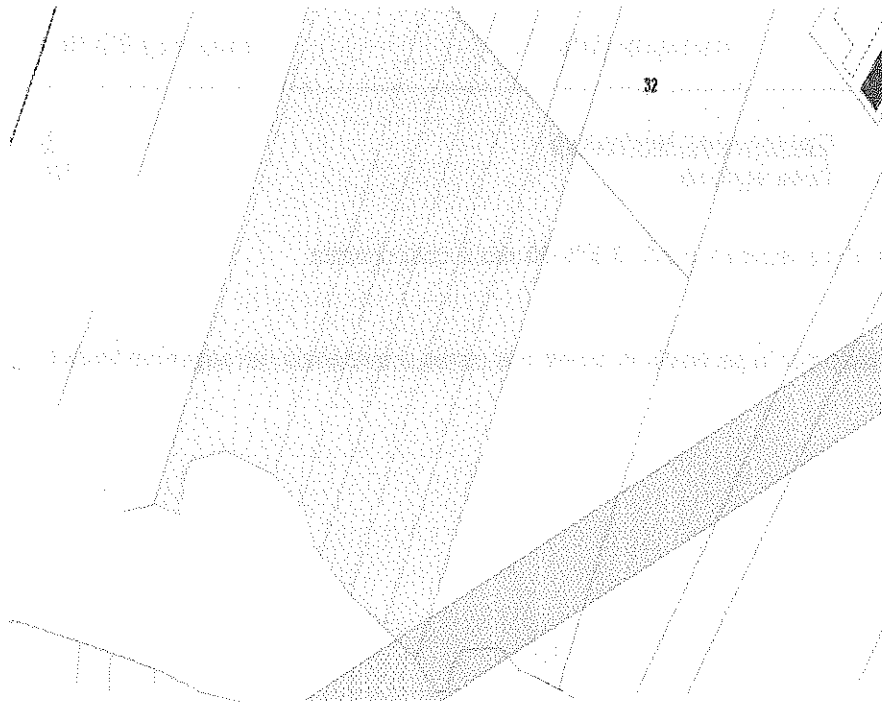

Foglio:32

Particella:128

Sup(mq):6'786.00

<u>Ambito di riferimento</u>	<u>Componenti Normative</u>	<u>%</u>	<u>Sup (mq)</u>
Ambito Extraurbano	Zona agricola	100.00	6'786.00

La superficie ricadente nel Zona agricola pari a **6'786.00 mq** è così ripartita

Zona agricola ordinaria **6'786.00 mq**

VINCOLISTICA E CLASSIFICAZIONI:

<b>PAI Basilicata - Rischio Frane</b>	<b>(%)</b>	<b>Sup(mq)</b>
R2	0.60	40,56

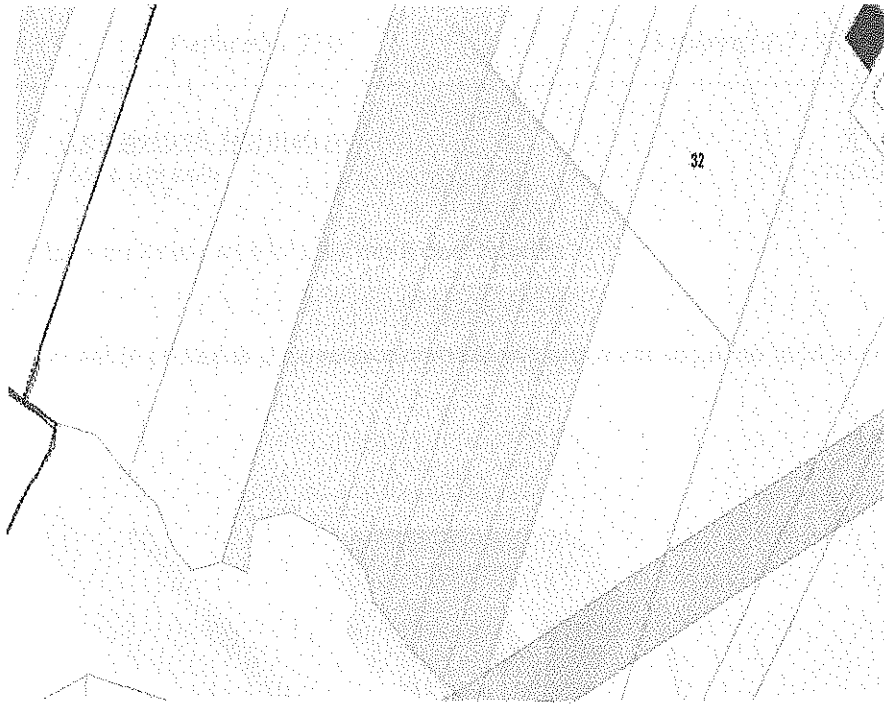

Foglio:32

Particella:129

Sup(mq):6'487.00

<u>Ambito di riferimento</u>	<u>Componenti Normative</u>	<u>%</u>	<u>Sup (mq)</u>
Ambito Extraurbano	Zona agricola	100.00	6'487.00

La superficie ricadente nel Zona agricola pari a **6'487.00 mq** è così ripartita

Zona agricola ordinaria **6'487.00 mq**

**VINCOLISTICA E CLASSIFICAZIONI:**

<b>PAI Basilicata - Rischio Frane</b>	<b>(%)</b>	<b>Sup(mq)</b>
R2	0.18	11,57

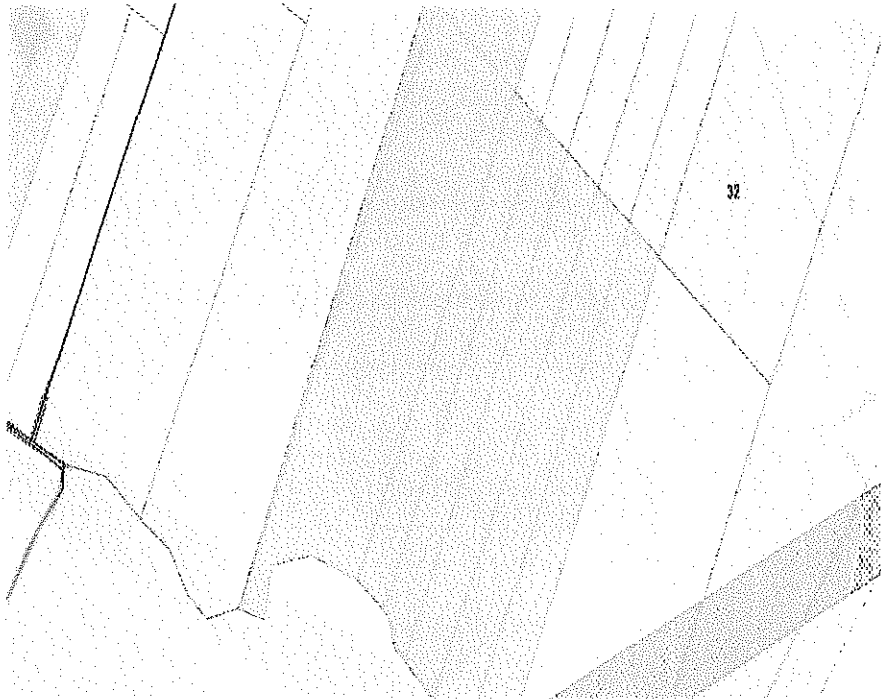

Foglio:32

Particella:140

Sup(mq):3'659.00

<u>Ambito di riferimento</u>	<u>Componenti Normative</u>	<u>%</u>	<u>Sup (mq)</u>
Ambito Extraurbano	Zona agricola	100.00	3'659.00

La superficie ricadente nel Zona agricola pari a **3'659.00 mq** è così ripartita:

Zona agricola ordinaria	<b>3'659.00 mq</b>
-------------------------	--------------------

Non è presente nessun vincolo per la particella in questione come si evidenzia dal seguente stralcio di mappa

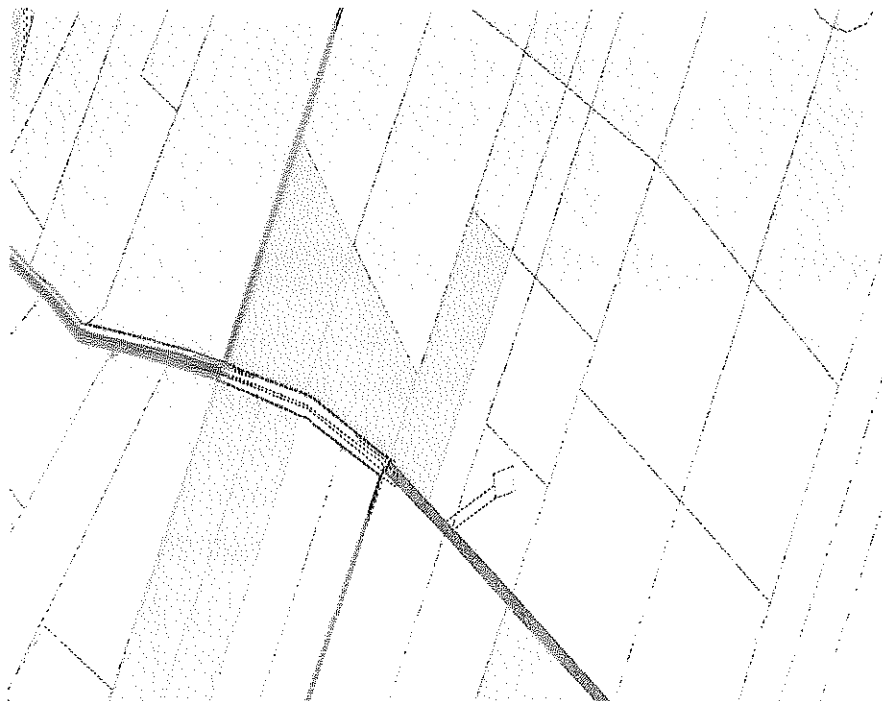

Foglio:32

Particella:150

Sup(mq):872.00

<u>Ambito di riferimento</u>	<u>Componenti Normative</u>	<u>%</u>	<u>Sup (mq)</u>
Ambito Extraurbano	Zona agricola	100.00	872.00

La superficie ricadente nel Zona agricola pari a **872.00 mq** è così ripartita

Zona agricola ordinaria **872.00 mq**

Non è presente nessun vincolo per la particella in questione come si evidenzia dal seguente stralcio di mappa

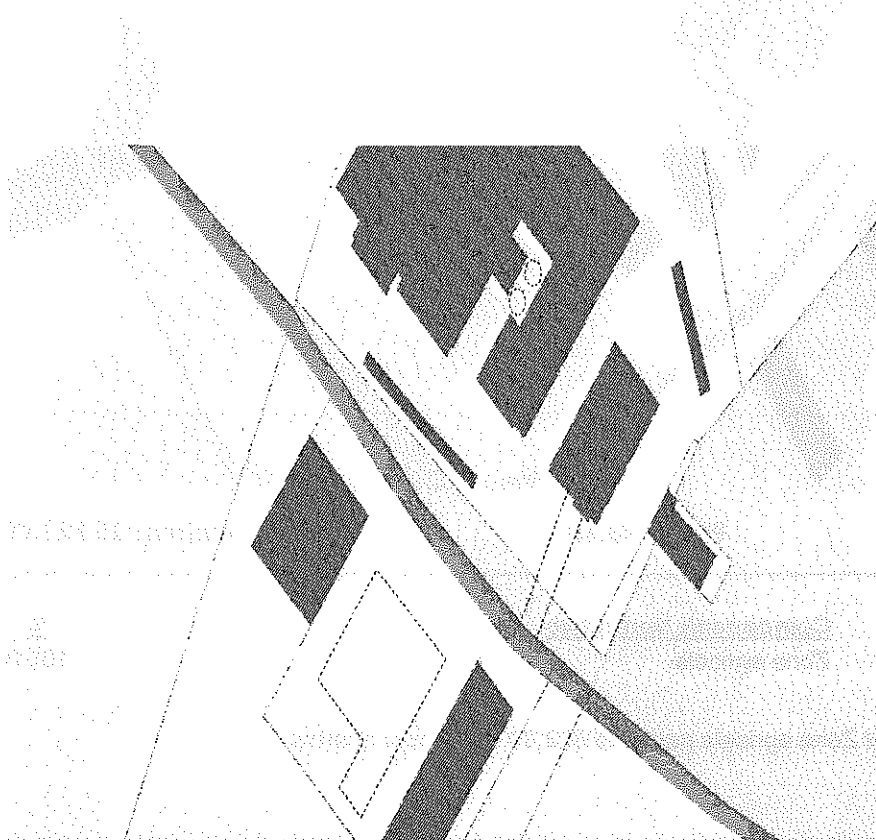

Foglio:32

Particella:153

Sup(mq):26'533.00

<u>Ambito di riferimento</u>	<u>Componenti Normative</u>	<u>%</u>	<u>Sup (mq)</u>
Ambito Extraurbano	Zona agricola	100.00	26'533.00

La superficie ricadente nel Zona agricola pari a **26'533.00 mq** è così ripartita

Zona agricola ordinaria **26'533.00 mq**

**VINCOLISTICA E CLASSIFICAZIONI:**

<b>D.Lgs. 42/04 art.142 lett. g)</b>	<b>(%)</b>	<b>Sup(mq)</b>
Territori coperti da foreste e da boschi	0.18	48,80

<b>D.Lgs. 42/04 art.142 lett. c)</b>	<b>(%)</b>	<b>Sup(mq)</b>
Fiumi, torrenti, corsi d'acqua iscritti negli elenchi previsti dal testo unico delle disposizioni di legge sulle acque ed impianti	66.15	17552,61

PAI Basilicata - Rischio Frane

(%)

Sup(mq)

R1

29.53

7835,40



Foglio:32

Particella:18

Sup(mq):15'822.00

Ambito di riferimento

Ambito Extraurbano

Componenti Normative

Zona agricola

%

100.00

Sup (mq)

15'822.00

La superficie ricadente nel Zona agricola pari a **15'822.00 mq** è così ripartita

Zona agricola ordinaria

**15'822.00 mq**

Non è presente nessun vincolo per la particella in questione come si evidenzia dal seguente stralcio di mappa

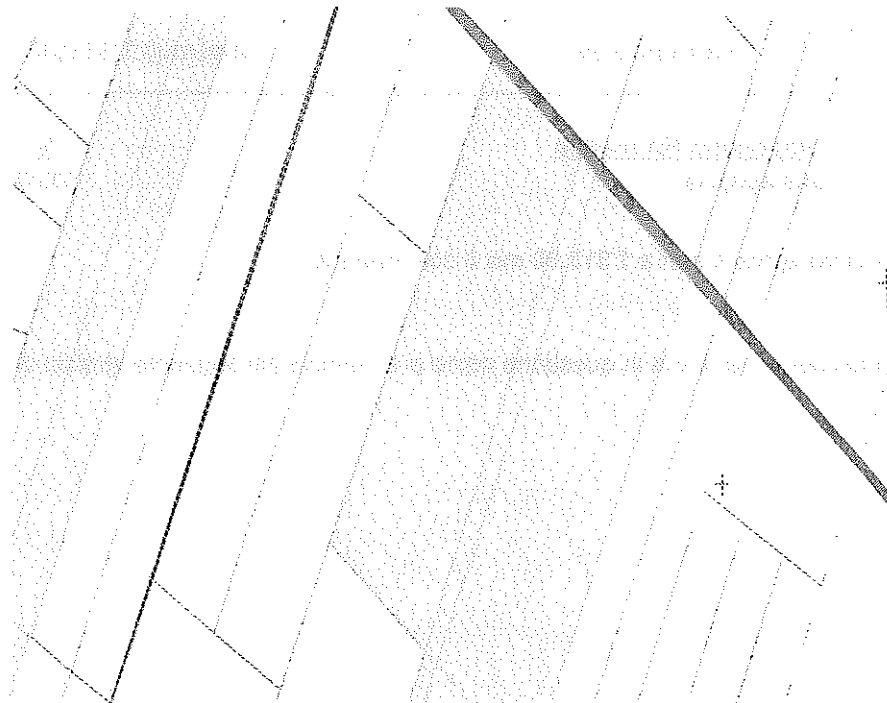

Foglio:32

Particella:19

Sup(mq):2'300.00

**Ambito di riferimento**

Ambito Extraurbano

**Componenti Normative**

Zona agricola

**%**  
100.00

**Sup (mq)**

2'300.00

La superficie ricadente nel Zona agricola pari a **2'300.00 mq** è così ripartita

Zona agricola ordinaria

**2'300.00 mq**

Non è presente nessun vincolo per la particella in questione come si evidenzia dal seguente stralcio di mappa

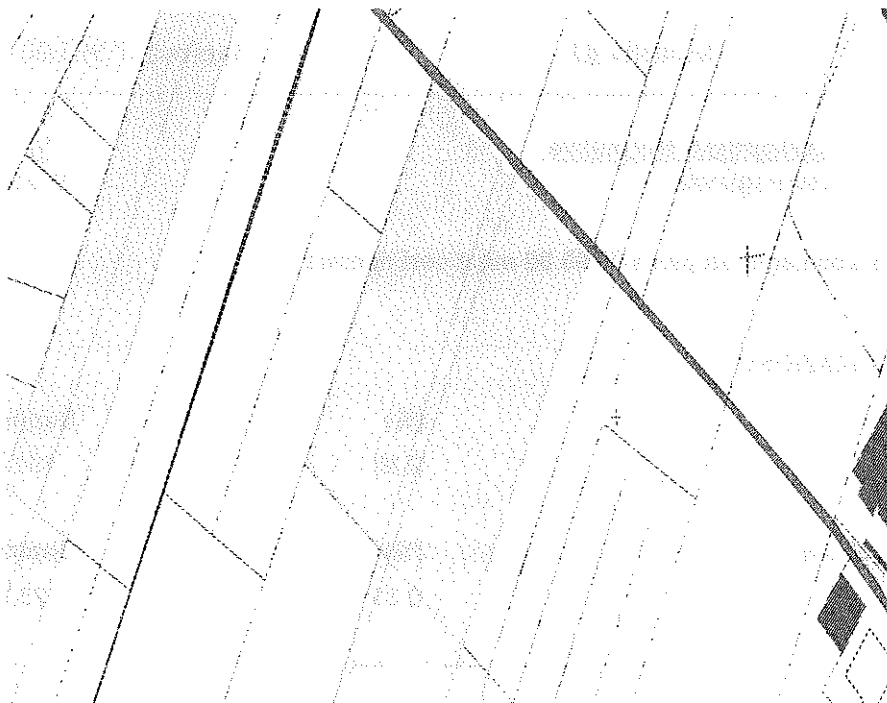

Foglio:32

Particella:39

Sup(mq):1'313.00

---

<u>Ambito di riferimento</u>	<u>Componenti Normative</u>	<u>%</u>	<u>Sup (mq)</u>
Ambito Extraurbano	Zona agricola	100.00	1'313.00

La superficie ricadente nel Zona agricola pari a **1'313.00 mq** è così ripartita

Zona agricola ordinaria **1'313.00 mq**

Non è presente nessun vincolo per la particella in questione come si evidenzia dal seguente stralcio di mappa

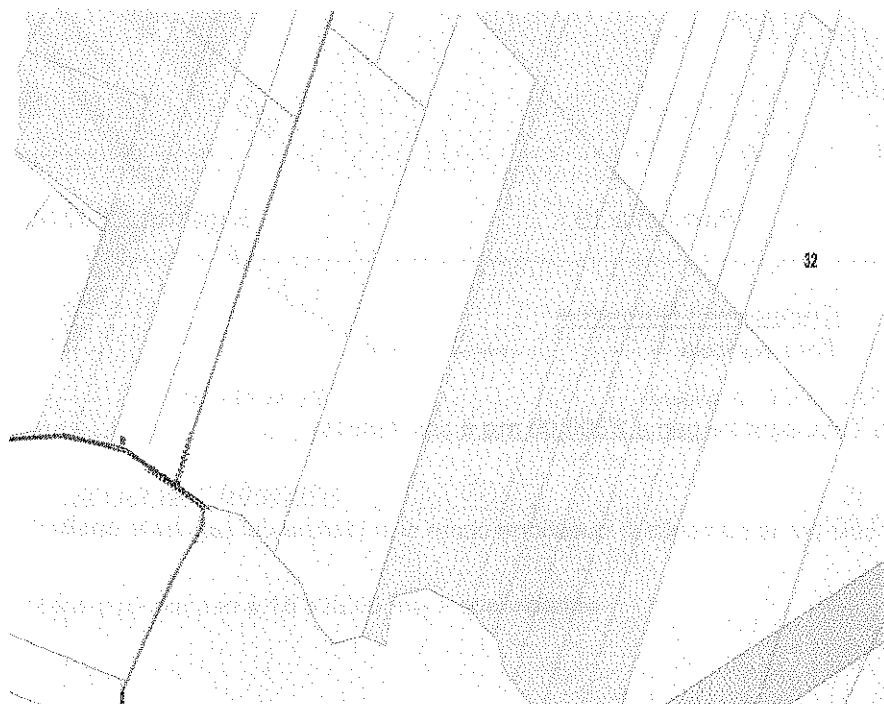

Foglio:32

Particella:41

Sup(mq):7'993.00

---

<u>Ambito di riferimento</u>	<u>Componenti Normative</u>	<u>%</u>	<u>Sup (mq)</u>
Ambito Extraurbano	Zona agricola	100.00	7'993.00

La superficie ricadente nel Zona agricola pari a **7'993.00 mq** è così ripartita

Zona agricola ordinaria **7'993.00 mq**

VINCOLISTICA E CLASSIFICAZIONI:

<b>Fasce di rispetto</b>	<b>(%)</b>	<b>Sup(mq)</b>
Reti elettriche	2.39	191,30
<b>PAI Basilicata - Rischio Frane</b>	<b>(%)</b>	<b>Sup(mq)</b>
R2	0.33	26,33

---



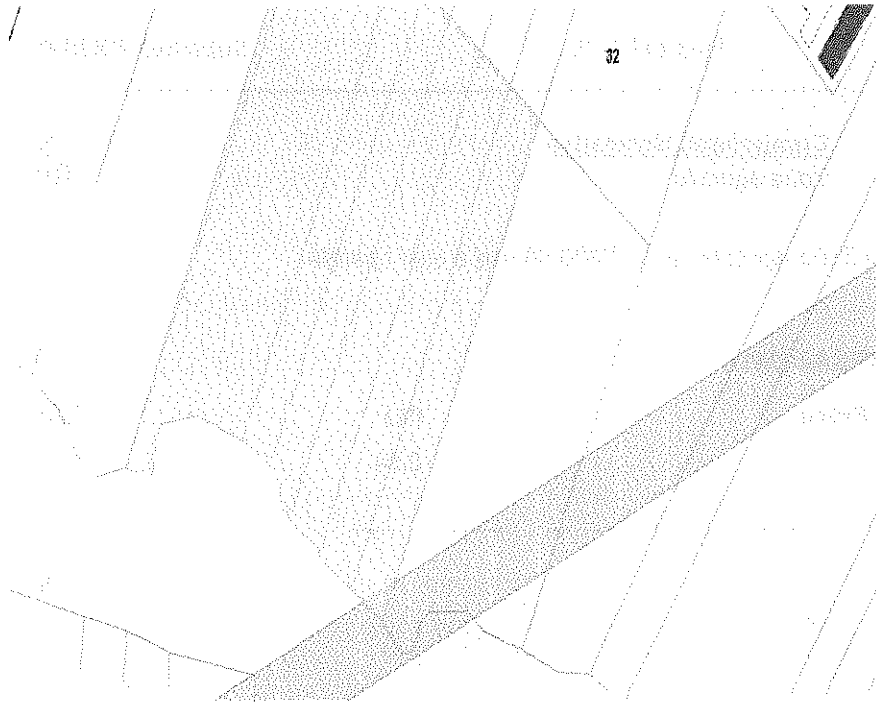

Foglio:32

Particella:43

Sup(mq):4'600.00

<u>Ambito di riferimento</u>	<u>Componenti Normative</u>	<u>%</u>	<u>Sup (mq)</u>
Ambito Extraurbano	Zona agricola	100.00	4'600.00

La superficie ricadente nel Zona agricola pari a **4'600.00 mq** è così ripartita

Zona agricola ordinaria

**4'600.00 mq**

Non è presente nessun vincolo per la particella in questione come si evidenzia dal seguente stralcio di mappa



Foglio:32

Particella:79

Sup(mq):7'820.00

---

<u>Ambito di riferimento</u>	<u>Componenti Normative</u>	<u>%</u>	<u>Sup (mq)</u>
Ambito Extraurbano	Zona agricola	100.00	7'820.00

La superficie ricadente nel Zona agricola pari a **7'820.00 mq** è così ripartita

Zona agricola ordinaria **7'820.00 mq**

VINCOLISTICA E CLASSIFICAZIONI:

<u>PAI Basilicata - Rischio Frane</u>	<u>(%)</u>	<u>Sup(mq)</u>
R2	0.54	42,13

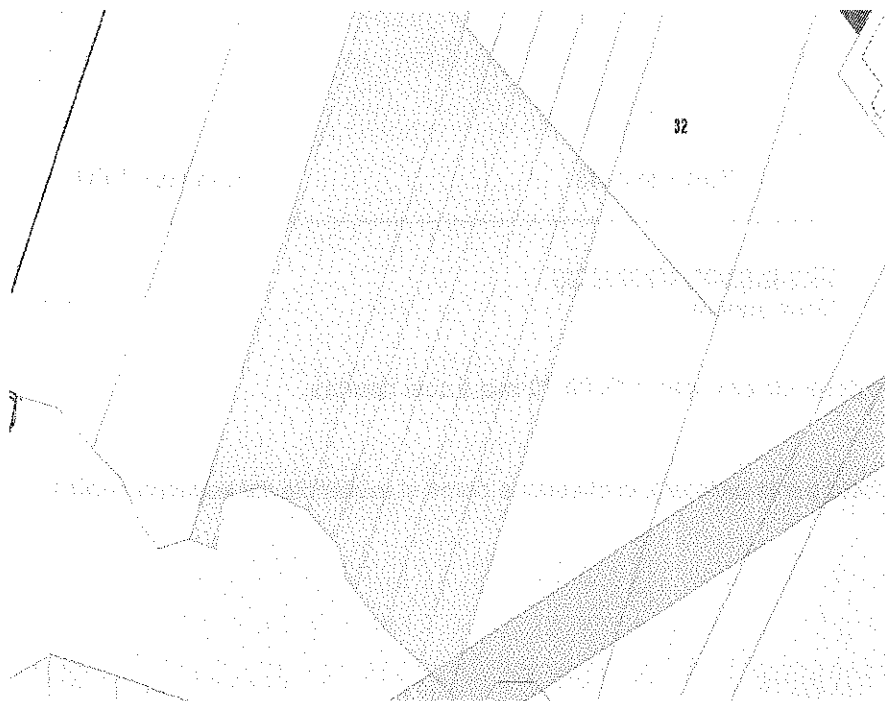

Foglio:32

Particella:89

Sup(mq):16'498.00

---

<u>Ambito di riferimento</u>	<u>Componenti Normative</u>	<u>%</u>	<u>Sup (mq)</u>
Ambito Extraurbano	Zona agricola	100.00	16'498.00

La superficie ricadente nel Zona agricola pari a **16'498.00 mq** è così ripartita

Zona agricola ordinaria **16'498.00 mq**

Non è presente nessun vincolo per la particella in questione come si evidenzia dal seguente stralcio di mappa

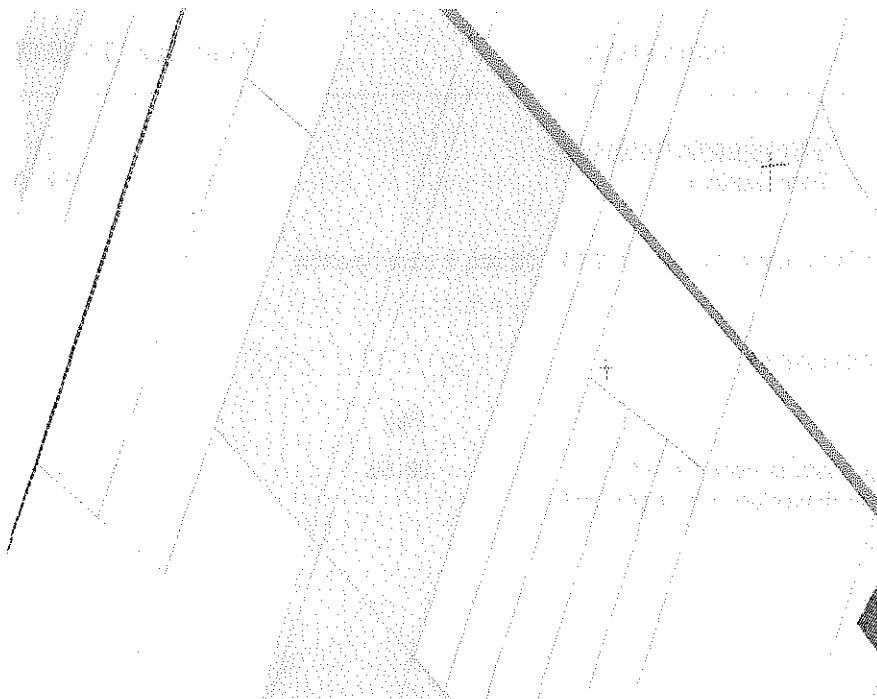

Foglio:32

Particella:90

Sup(mq):21'320.00

<u>Ambito di riferimento</u>	<u>Componenti Normative</u>	<u>%</u>	<u>Sup (mq)</u>
Ambito Extraurbano	Zona agricola	100.00	21'320.00

La superficie ricadente nel Zona agricola pari a **21'320.00 mq** è così ripartita

Zona agricola ordinaria

**21'320.00 mq**

Non è presente nessun vincolo per la particella in questione come si evidenzia dal seguente stralcio di mappa

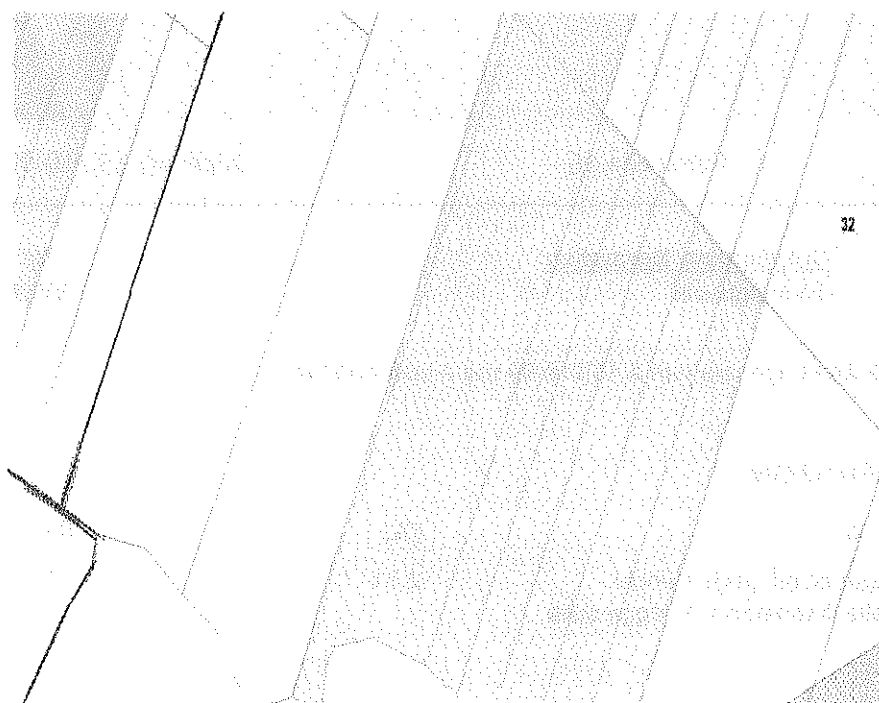

Foglio:33

Particella:10

Sup(mq):15'200.00

<u>Ambito di riferimento</u>	<u>Componenti Normative</u>	<u>%</u>	<u>Sup (mq)</u>
Ambito Extraurbano	Zona agricola	100.00	15'200.00

La superficie ricadente nel Zona agricola pari a **15'200.00 mq** è così ripartita

Zona agricola ordinaria **15'200.00 mq**

VINCOLISTICA E CLASSIFICAZIONI:

<u>D.Lgs. 42/04 art.142 lett. c)</u>	<u>(%)</u>	<u>Sup(mq)</u>
Fiumi, torrenti, corsi d'acqua iscritti negli elenchi previsti dal testo unico delle disposizioni di legge sulle acque ed impianti	26.53	4032,02



Foglio:33

Particella:16

Sup(mq):13'210.00

<u>Ambito di riferimento</u>	<u>Componenti Normative</u>	<u>%</u>	<u>Sup (mq)</u>
Ambito Extraurbano	Zona agricola	100.00	13'210.00

La superficie ricadente nel Zona agricola pari a **13'210.00 mq** è così ripartita

Zona agricola ordinaria **13'210.00 mq**

VINCOLISTICA E CLASSIFICAZIONI:

<u>D.Lgs. 42/04 art.142 lett. c)</u>	<u>(%)</u>	<u>Sup(mq)</u>
Fiumi, torrenti, corsi d'acqua iscritti negli elenchi previsti dal testo unico delle disposizioni di legge sulle acque ed impianti	2.71	358,10



Foglio:33

Particella:17

Sup(mq):12'930.00

<u>Ambito di riferimento</u>	<u>Componenti Normative</u>	<u>%</u>	<u>Sup (mq)</u>
Ambito Extraurbano	Zona agricola	100.00	12'930.00

La superficie ricadente nel Zona agricola pari a **12'930.00 mq** è così ripartita

Zona agricola ordinaria **12'930.00 mq**

**VINCOLISTICA E CLASSIFICAZIONI:**

<b>D.Lgs. 42/04 art.142 lett. c)</b>	<b>(%)</b>	<b>Sup(mq)</b>
Fiumi, torrenti, corsi d'acqua iscritti negli elenchi previsti dal testo unico delle disposizioni di legge sulle acque ed impianti	13.47	1741,58



Foglio:33

Particella:32

Sup(mq):259.00

<u>Ambito di riferimento</u>	<u>Componenti Normative</u>	<u>%</u>	<u>Sup (mq)</u>
Ambito Extraurbano	Zona agricola	100.00	259.00

La superficie ricadente nel Zona agricola pari a **259.00 mq** è così ripartita

Zona agricola ordinaria **259.00 mq**

Non è presente nessun vincolo per la particella in questione come si evidenzia dal seguente stralcio di mappa

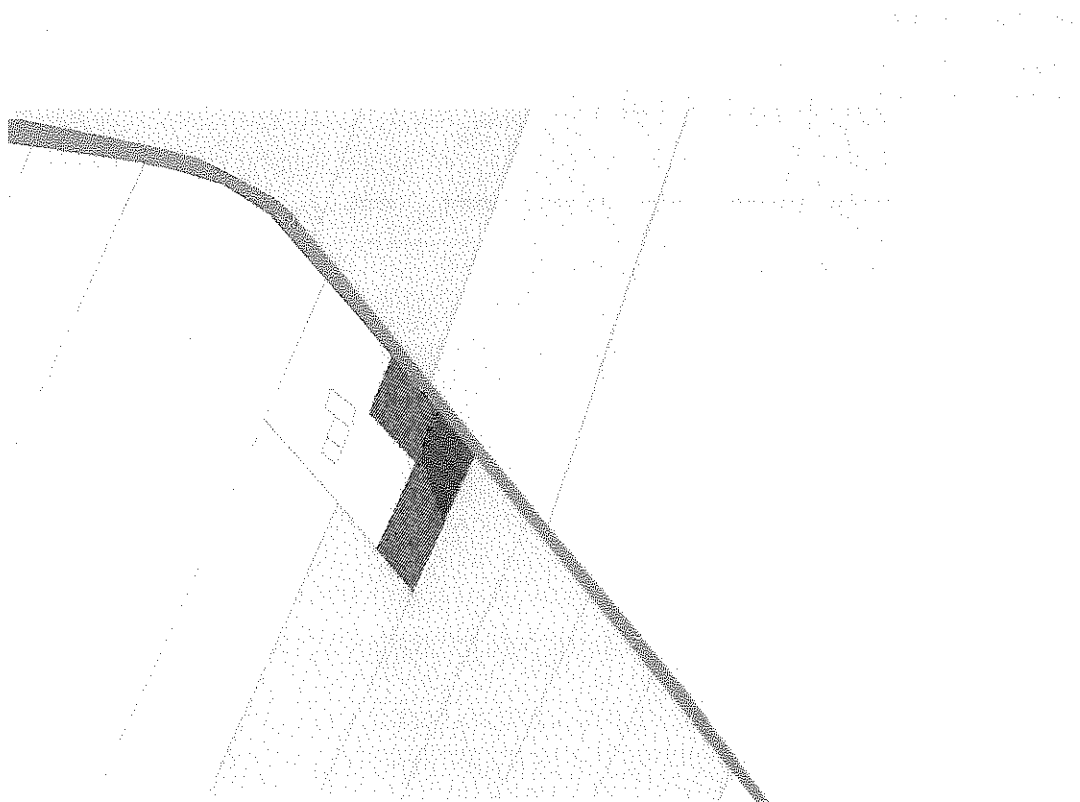

Foglio:33

Particella:35

Sup(mq):15'117.00

<u>Ambito di riferimento</u>	<u>Componenti Normative</u>	<u>%</u>	<u>Sup (mq)</u>
Ambito Extraurbano	Zona agricola	100.00	15'117.00

La superficie ricadente nel Zona agricola pari a **15'117.00 mq** è così ripartita

Zona agricola ordinaria **15'117.00 mq**

Non è presente nessun vincolo per la particella in questione come si evidenzia dal seguente stralcio di mappa



Foglio:33

Particella:42

Sup(mq):17'250.00

<u>Ambito di riferimento</u>	<u>Componenti Normative</u>	<u>%</u>	<u>Sup (mq)</u>
Ambito Extraurbano	Zona agricola	100.00	17'250.00

La superficie ricadente nel Zona agricola pari a **17'250.00 mq** è così ripartita

Zona agricola ordinaria **17'250.00 mq**

VINCOLISTICA E CLASSIFICAZIONI:

D.Lgs. 42/04 art.142 lett. g)	(%)	Sup(mq)
Territori coperti da foreste e da boschi	11.63	2006,57
D.Lgs. 42/04 art.142 lett. c)	(%)	Sup(mq)
Fiumi, torrenti, corsi d'acqua iscritti negli elenchi previsti dal testo unico delle disposizioni di legge sulle acque ed impianti	100.00	17250,00

PAI Basilicata - Rischio Frane

(%)

Sup(mq)

R2

52.04

8976,88



Foglio:33

Particella:43

Sup(mq):11'060.00

Ambito di riferimento

Componenti Normative

%

Sup (mq)

Ambito Extraurbano

Zona agricola

100.00

11'060.00

La superficie ricadente nel Zona agricola pari a **11'060.00 mq** è così ripartita

Zona agricola ordinaria

**11'060.00 mq**

VINCOLISTICA E CLASSIFICAZIONI:

**D.Lgs. 42/04 art.142 lett. c)**

(%)

Sup(mq)

Fiumi, torrenti, corsi d'acqua iscritti negli elenchi previsti dal testo unico delle disposizioni di legge sulle acque ed impianti

99.99

11059,35

**PAI Basilicata - Rischio Frane**

(%)

Sup(mq)

R2

0.79

86,94





Foglio:33

Particella:9

Sup(mq):11'930.00

---

<u>Ambito di riferimento</u>	<u>Componenti Normative</u>	<u>%</u>	<u>Sup (mq)</u>
Ambito Extraurbano	Zona agricola	100.00	11'930.00

La superficie ricadente nel Zona agricola pari a **11'930.00 mq** è così ripartita

Zona agricola ordinaria **11'930.00 mq**

Non è presente nessun vincolo per la particella in questione come si evidenzia dal seguente stralcio di mappa

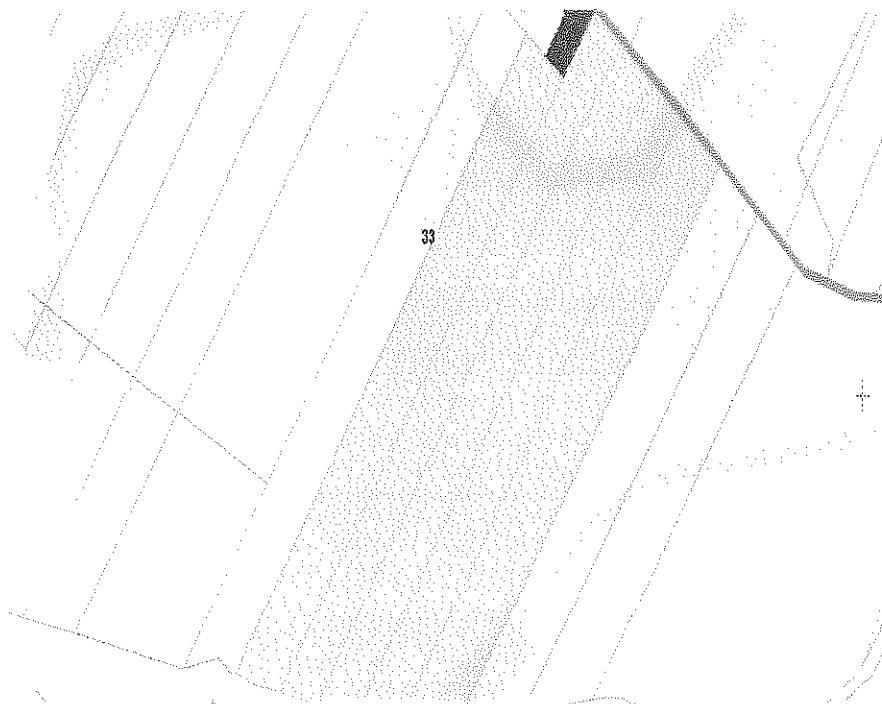

Foglio:55

Particella:41

Sup(mq):7'466.00

<u>Ambito di riferimento</u>	<u>Componenti Normative</u>	<u>%</u>	<u>Sup (mq)</u>
Ambito Extraurbano	Zona agricola	100.00	7'466.00

La superficie ricadente nel Zona agricola pari a **7'466.00 mq** è così ripartita

Zona agricola ordinaria **7'466.00 mq**

VINCOLISTICA E CLASSIFICAZIONI:

<u>Fasce di rispetto</u>	<u>(%)</u>	<u>Sup(mq)</u>
Ferrovie	100.00	7466,00

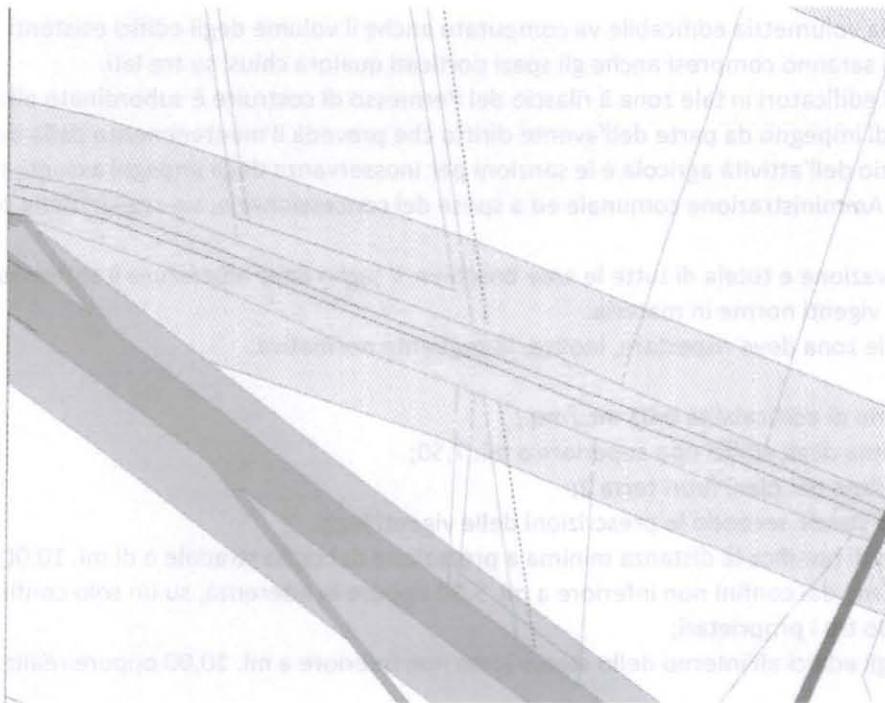

Si rilascia a richiesta dell' **Avv. Vigorito Oreste, nella sua qualità di Amministratore e Legale Rappresentante della società IVPC POWER 8 S.p.A.,** nato a **Ercolano (NA)** il **02/10/1946** e residente a **Napoli in Vico Santa Maria a Cappella Vecchia n°11**, per uso urbanistica.

*Diritti Tecnici Pagati:* € 0

*Diritti Segreteria Pagati:* € 820,00



Il Responsabile dell'Area Tecnica  
Geom. Antonio DONNAI ANNA

#### **Estratto NTA**

#### **Art. 44 - Zona Agricola ordinaria**

La Zona Agricola ordinaria comprende le parti del territorio in ambito extra-urbano destinate prevalentemente alle attività agro - silvo - pastorali.

In tale zona sono ammesse le ulteriori seguenti destinazioni d'uso:

- abitazioni ed annessi rustici per la conduzione dei fondi, per la conservazione e/o trasformazione dei prodotti agricoli, per l'allevamento ed il ricovero del bestiame,
- serre fisse e mobili,
- infrastrutture tecniche per la difesa del suolo, canali, opere di difesa idraulica e simili;
- serbatoi idrici

Sono escluse tutte quelle destinazioni d'uso che, a giudizio del Comune, sono ritenute incompatibili con il carattere agricolo della zona ed in particolare: depositi a cielo aperto di materiale edile, marmi, rottami, auto, ecc. e di quelle attività contrastanti con il paesaggio agrario e/o destabilizzanti l'equilibrio ecologico e naturale (es. attività estrattive, se non previo valutazione di impatto ambientale e nel rispetto della normativa di settore nazionale e regionale).

Nel caso di proprietà agricola frazionata, ed ai fini della realizzazione delle strutture edilizie a servizio dell'azienda agricola, è ammessa l'utilizzazione di tutti gli appezzamenti di terreno destinati ad uso agricolo ricadenti nell'ambito del territorio comunale e di proprietà dello stesso richiedente, anche se non contigui.

Al fine del calcolo della volumetria edificabile va computato anche il volume degli edifici esistenti. In ogni caso nel calcolo dei volumi saranno compresi anche gli spazi porticati qualora chiusi su tre lati.

Per tutti gli interventi edificatori in tale zona il rilascio del Permesso di costruire è subordinato alla presentazione al Sindaco di un atto di impegno da parte dell'avente diritto che preveda il mantenimento della destinazione dell'immobile a servizio dell'attività agricola e le sanzioni per inosservanza degli impegni assunti; l'atto è trascritto, a cura dell'Amministrazione comunale ed a spese del concessionario, sui registri della proprietà immobiliare.

E prescritta la conservazione e tutela di tutte le aree boschive; il taglio delle alberature è sottoposto ai vincoli e alle prescrizioni delle vigenti norme in materia.

L'attività edilizia in tale zona deve rispettare, inoltre, la seguente normativa:

#### EDILIZIA ABITATIVA

- Indice fondiario di edificabilità 0,03 mc./mq.;
- Altezza massima degli edifici non superiore a ml. 7,50;
- Numero massimo dei piani fuori terra 2;
- Distacco dalle strade secondo le prescrizioni delle vigenti leggi.

Per le strade vicinali e di bonifica la distanza minima a protezione del ciglio stradale è di ml. 10,00;

- Distacco minimo dai confini non inferiore a ml. 5,00 oppure in aderenza, su un solo confine del lotto, previo accordo tra i proprietari;
- Distanza tra gli edifici all'interno dello stesso lotto non inferiore a ml. 10,00 oppure realizzati in aderenza.

#### ANNESI AGRICOLI

- Indice fondiario di fabbricabilità 0,07 mc./mq.;
- Altezza massima degli edifici non superiore a ml. 7,50 con esclusione dei volumi tecnici;
- Distacco dalle strade secondo le prescrizioni delle vigenti leggi: per le strade vicinali e di bonifica la distanza minima a protezione del ciglio stradale è di ml.10,00;
- Distacco minimo dai confini non inferiore a ml. 5,00 oppure in aderenza, su un solo confine del lotto, previo accordo tra i proprietari ;
- Distanza tra gli edifici non inferiore a ml. 10,00 oppure in aderenza previo accordo tra i proprietari.

Nelle more di approvazione dell'eventuale Piano Strutturale Comunale o delle Schede Strutturali previste dal Piano Strutturale Provinciale in caso di richieste per la realizzazione di opifici agricoli o di strutture produttive legate comunque alla produzione agricola e zootecnica si dovrà procedere secondo la procedura dell'Accordo di Localizzazione come previsto dalla legge 23/99.



# COMUNE DI BANZI

Provincia di Potenza  
Ufficio Tecnico

AR.E.040.2018.00005  
del 07/12/2018

Cod. Fisc. 86000030766

P. IVA 00549720761

Tel - 0971 947819-21  
Fax 0971 947825  
Cap. 85010

**Certificato Urbanistico n. 2327**  
**Del 16/11/2018 (prot. 0004378)**  
Ditta: IVPC Power 8 S.p.A..

## IL RESPONSABILE DEL SERVIZIO

Visti gli atti d'ufficio;

Visto il D.P.R. 6 giugno 2001 n. 380 art. 30 comma 3;

## ATTESTA

1) Che i terreni riportati in catasto terreni:

- foglio n. 42 p.lle n. 22, 42, 43, 44, 46, 47, 48, 49, 50, 59, 60, 61, 62, 64, 66, 67, 68, 73, 75, 76;
- foglio n. 35 p.lle n. 109, 110, 111, 112, 113, 114, 115, 116, 117, 118, 119;

ubicati in agro del Comune di **Banzi**, secondo il **P.R.G.** approvato con **D.P.G.R.** n. 479 del 02.06.1993, ricadono in zona **"E"** (zona agricola) dove possono essere consentiti interventi con l'osservanza delle seguenti prescrizioni urbanistiche:

- Indice di fabbricabilità per la residenza 0,03 mc/mq;
- Indice di fabbricabilità per annessi agricoli 0,07 mc/mq per proprietari coltivatori diretti, concedenti o conduttori di licenze, nonché gli affittuari e ai mezzadri che, ai sensi delle leggi vigenti, hanno acquisito il diritto di sostituirsi al proprietario nella esecuzione delle opere oggetto della concessione;
- altezza massima : 7,50 mt.;
- distanza minima dai confini: 5,00 mt.;
- distanza minima fra edifici: 10,00 mt.;
- Distanze dal ciglio stradale: quelle indicate dal D.M. 01.04.1968, salvo per le distanze delle strade vicinali e di bonifica per le quali la distanza è fissata in mt. 5,00.

AREE SOTTOPOSTE A VINCOLI.:

- D. Lgs 42/04 art. 142 lett. g) territori coperti da foreste e da boschi: foglio 42 p.la 44 per il 6,63%;
- PAI Basilicata - Rischio Frana R2 : foglio 42 p.la 22 per il 3,72%.

Ai sensi del VII comma dell'art. 30 del D.P.R. 6 giugno 2001 n. 380, si attesta che non è stato mai emanato alcun provvedimento, debitamente trascritto presso la CONSERVATORIA dei RR.II., concernente la lottizzazione di tali terreni a scopo edificatorio, senza la prescritta autorizzazione.

Si rilascia il presente attestato a richiesta della ditta IVPC Power 8 S.p.A con sede Napoli in carta legale per gli usi consentiti dalla legge.

Banzi, 16/11/2018

IL RESPONSABILE DEL SERVIZIO  
TECNICO MANUTENTIVO  
(Arch. Domenico De Bonis)







# COMUNE DI FORENZA

Provincia di Potenza

Corso Grande Umberto I°, n.5/a - C.A.P. 85023 - tel. 0971 772218 - fax 0971 772229 - PEC: comune.forenza@cert.ruparbasilicata.it

Settore LL. PP. ed Urbanistica

COMUNE DI FORENZA

(Provincia di Potenza)

Protocollo Generale

N.prot. 0007090 in Partenza  
del 29-11-2018

**CERTIFICATO DI DESTINAZIONE URBANISTICA N° 41/2018**

(Art. 30 D.P.R. 380 del 06 giugno 2001)

## IL RESPONSABILE

VISTA la domanda presentata in data 16.11.2018 prot. 6868 da VIGORITO Avv. Oreste, nato ad Ercolano (NA) il 02.10.1946, in qualità di Amministratore e Legale Rappresentante della Società IVPC Power 8 SpA con sede in Napoli al Vico Santa Maria a Cappella Vecchia, n. 11, con la quale si richiede il certificato di destinazione urbanistica di cui all'art. 30 del D.P.R. 06 giugno 2001, n. 380, per il terreno sito in agro di Forenza, della complessiva estensione di **Ha 41.31.92**, così distinto in catasto:

- foglio n. **32** particelle **204 - 415 - 630**;
- foglio n. **51** particella **786**;
- foglio n. **52** particelle **62 - 79 - 86 - 87 - 133 - 135**;
- foglio n. **53** particelle **34 - 41**;
- foglio n. **64** particelle **7 - 10 - 11 - 19 - 50**;
- foglio n. **66** particelle **2 - 74 - 77**;
- foglio n. **72** particelle **23 - 25 - 28** ;
- foglio n. **73** particelle **22 - 23 - 31**;

VISTI gli strumenti urbanistici di questo comune,

## CERTIFICA

- che, per effetto del Regolamento Urbanistico approvato con Deliberazioni di Consiglio Comunale n° 4 del 13.04.2012 e n° 31 del 17.12.2015, le prescrizioni urbanistiche di questo Comune riguardanti il terreno citato in premessa sono le seguenti:

➤ F. 51 Particella 786

DESTINAZIONE DEL SUOLO : **AREA PER ATTREZZATURE COLLETTIVE ESISTENTI (AC 19).**

In detta area è ubicata una fontana pubblica ed un gazebo attrezzato per la sosta dei ciclisti.

➤ F. 32 Particella 204 - 415 - 630;  
F.52 Particelle 62 - 79 - 86 - 87 - 133 - 135;  
F.53 Particelle 34 - 41;  
F.64 Particelle 7 - 10 - 11 - 19 - 50;  
F.66 Particelle 2 - 74 - 77;  
F. 72 Particelle 23 - 25 - 28;  
F. 73 Particelle 22 - 23 - 31;

DESTINAZIONE DEL SUOLO: L'area è destinata a "**ZONA AGRICOLA ORDINARIA**"

### VINCOLI SPECIFICI:

- lotto minimo mq. 5.000;
- indice di fabbricabilità fondiaria 0,03 mc/mq per le residenze più 0,07 mc/mq. per annessi e pertinenze;
- altezza massima ml. 7,50;
- numero piani fuori terra 2;
- distanza minima dai confini ml. 5,00;

AR.E.040.2018.00004  
del 07/12/2018



- distanza minima dalle strade vicinali e di bonifica ml. 10,00;
- distanza dalle altre strade secondo il Codice della Strada;
- distanza dai confini per generatori eolici pari a ½ dell'altezza del traliccio, comprensiva del raggio dell'elica;

Per attività edilizia e di trasformazione del territorio è necessario accertarsi preventivamente circa l'esistenza di eventuali vincoli sovra-comunali da richiedere agli enti a ciò preposti.

Per quanto di competenza e sulla base della documentazione in possesso di questo Comune risulta che:

- le particelle n. 2 - 74 - 77 del foglio **66**, n. 22 - 23 del foglio **73** ricadono in area sottoposta a vincolo idrogeologico (R.D. 3267/1923);
- le particelle n. 7 (in parte) - 10 - 11 - 19 (in parte) - 50 (in parte) del foglio **64**, n. 31 (in parte) del foglio **73** ricade negli areali di rischio del PAI (Piano Stralcio Autorità di Bacino della Basilicata);
- le particelle n. 204 (in parte) - 415 (in parte) - 630 (in parte) del foglio **32**, n. 10 (in parte) - 11 (in parte) - 19 (in parte) - 50 (in parte) del foglio **64**, n. 77 (in parte) del foglio **66**, n. 23 (in parte) - 25 (in parte) - 28 (in parte) del foglio **72**, n. 22 (in parte) - 23 (in parte) - 31 (in parte) del foglio **73** ricadono nella fascia di rispetto stradale;
- le particelle n. 62 (in parte) - 79 (in parte) - 86 - 87 (in parte) - 133 (in parte) - 135 (in parte) del foglio **52** ricadono in aree boschive;
- le particelle n. 2 - 74 - 77 del foglio **66**; n. 22 - 23 - 31 del foglio **73**, ricadono in aree sottoposte a uso civico;

La realizzazione di impianti eolici è subordinata alla verifica e dimostrazione di compatibilità con la deliberazione di C.C. n. 9 dell'08.03.1999 e atti correlati.

Il presente certificato, compilato in ogni sua parte, viene rilasciato su carta resa bollata a richiesta dell'interessato, ed ha validità di un anno dalla data del rilascio, salvo modifica agli strumenti urbanistici.

Forenza, 29.11.2018



IL RESPONSABILE  
arch. Mario Giammatteo





Prot. n. 85/2018

# COMUNE DI GENZANO DI LUCANIA

PROVINCIA DI POTENZA

Cod. Fisc. 80001970765 - Serv. tesoreria c/c p. n. 14313852  
Tel. 0971-1933038 Fax. 0971-1933048

## CERTIFICATO DI DESTINAZIONE URBANISTICA

**OGGETTO:** Art. 30 del D.P.R. n. 380/2001.

**VISTO** : l'art. 30 del D.P.R. n. 380/2001 e successive modifiche e integrazioni.

**VISTA:** l'istanza dell'Avv. Oreste VIGORITO nato a Ercolano (NA) il 02/10/1946, in qualità di Legale Rappresentante della Società IVPC power 8 S.p.A. con sede a Napoli in Vico Santa Maria a Cappella Vecchia n. 11, acquisita agli atti di questo Ente al prot. n. 10709 in data 16/11/2018, richiedente certificato di destinazione urbanistica in ordine alle particelle nn. **4-53-971-978** del foglio di mappa n. **46**;

**VISTO** il PRG approvato con D.P.G.R. n. 195/2004 e la normativa regolamentare ad essi relativa;

**VISTO** l'art. 44 della L.R. n. 23 del 11 agosto 1999 e s.m.i., così come sostituito dall'art. 50 della L.R. n. 28 del 28 dicembre 2007 ed integrato dall'art. 54 della L.R. n. 20 del 6 agosto 2008 e modificato dall'art. 53 della L.R. n. 42 del 30/12/2009.

**ESPLETATI** i dovuti accertamenti a cura dell'Ufficio Tecnico Comunale,

### C E R T I F I C A

la seguente destinazione urbanistica:

- dell'area distinta in catasto alla particella n. **978** del foglio di mappa n. **46**, è la seguente:
  - l'area ricade nella Zona "**H**" **Turistico – alberghiera e agrituristiche** del vigente **P.R.G.**;
  - con Deliberazione di Consiglio Comunale n. 14 del 05/05/2003, avente per oggetto "*Parere sulla localizzazione intervento turistico alberghiero in C.da Sterparo – Ditta G.E.C.A. S.r.l. – D.P.G.R. n. 1471/1988*", il Consiglio Comunale ha espresso parere favorevole alla localizzazione di un intervento turistico – alberghiero in C.da Sterparo sul terreno distinto in Catasto Terreni al foglio di mappa n. 46 p.lla n. 978, conformemente alla normativa e alle prescrizioni fissate nel D.P.G.R. 29/08/1988 n. 1471.
- l'area interessata, distinta in catasto alle particelle nn. **4-53-971** del foglio di mappa n. **46**, ricade nella Zona "**E1**" agricola del vigente **P.R.G.**.

Nel vigente **P.R.G.**, la zona "**H**" **Turistico – alberghiera e agrituristiche** è soggetta alle seguenti norme:

Si riconfermano gli insediamenti già realizzati o deliberati dal Consiglio Comunale in vigenza del Decreto 1471/1988 e fino alla approvazione del P.R.G..

Il **D.P.G.R. n. 1471 del 29/08/1988** dispone:

A) nelle zone agricole è consentita la costruzione di edifici per locande, ristoranti, alberghi per turismo nel rispetto dei seguenti indici e parametri:

- indice fondiario = 0,80/mq.
- lotto minimo = 5.000 mq.
- area destinata a parcheggio non inferiore a 2,5 mq ogni 20 mc. di costruzione;
- area destinata a verde attrezzato non inferiore a 5 mq. ogni 20 mc. di costruzione;
- Altezza massima dei fabbricati:





- a) con struttura in c.a. = 14,50 mt.
  - b) con strutture in muratura = 10,00 mt.
  - c) con strutture in legno = 7,00 mt.
  - distanza minima dai confini = 10,00 mt.
  - distanza minima dai fabbricati non inferiore ai 10,00 mt. fatto salvo l'ossequio della vigente normativa antisismica;
  - distanze dalle strade : come da D. I. 1.4.1968 n. 1404;
  - sono escluse edificazioni sui confini o in aderenza;
  - non è operante per la costruzione degli esercizi della presente variante la norma che consente l'accorpamento dei terreni;
- C) è fatto obbligo che l'Amministrazione Comunale e il richiedente della concessione venga stipulata una convenzione, da approvare con delibera di Consiglio Comunale, nella quale venga stabilito che il titolare della concessione si impegni a non cambiare la destinazione d'uso dell'immobile per almeno 10 anni a partire dalla data di ultimazione dei lavori pena la decadenza della concessione stessa;
- D) i progetti esecutivi degli interventi dovranno essere correlati da relazione geologica e dovranno acquisire il preventivo parere dell'Ufficio Geologico Regionale

Nel vigente P.R.G., la zona agricola "E1" è soggetta alle seguenti norme:

Le aree comprese nella zona E1 sono destinate ad usi agricoli. Sono consentite costruzioni di strade, costruzioni per abitazioni, e costruzioni di pertinenze destinate alla lavorazione, trasformazione e deposito di prodotti dell'agricoltura nonché garages per attrezzature agricole aziendali e stalle per l'allevamento del bestiame.

L'attività edilizia in tale zona è soggetta alle seguenti norme:

- a) l'indice di fabbricabilità fondiario relativo alle costruzioni per abitazioni è fissato in **0,03** mc/mq. L'indice di fabbricabilità fondiario relativo alle sole pertinenze agricole è fissato in **0,07** mc/mq.
- b) la concessione edilizia per la costruzione della parte eccedente gli **0,03** mc/mq., da destinarsi a costruzioni di pertinenza, deve essere subordinata alla stipula di una convenzione, per atto pubblico, fra il Comune ed il richiedente la concessione, nella quale sarà precisata l'effettiva destinazione dei locali dell'immobile e l'impegno per l'imprenditore agricolo a non trasformare in abitazione i locali dell'immobile stesso pena la decadenza della concessione edilizia e l'applicazione delle sanzioni previste dalla legislazione vigente.
- c) è consentito, ai fini del computo della cubatura ammissibile, accorpare superfici di terreni ricadenti in un circolo di raggio pari a mt. **1.000**;
- d) è fatto obbligo all'Amministrazione Comunale di tenere un registro, in aggiunta agli atti previsti dalle vigenti leggi, con allegata planimetria della zona agricola nei quali dovranno essere riportate le unità immobiliari, per le quali è stata data la concessione edilizia e le relative particelle asservite;
- e) l'altezza delle costruzioni per abitazioni non può superare i complessivi metri **7,50** (compreso eventuale piano sottostante adibito a pertinenza), quella delle costruzioni per pertinenze metri **6,00**, (esclusi i volumi tecnici, silos, serbatoi, ecc.), ad eccezione di particolari costruzioni per la trasformazione e l'immagazzinamento dei prodotti agricoli. Il limite massimo dell'altezza stabilita può essere superato solo nel caso di edificazione su terreno in pendio in cui però l'altezza di valle non può superare il suddetto limite (altezza massima) incrementato di **1,50** metri.
- f) la distanza dai confini, dalle costruzioni, non può essere inferiore a metri **7,50**;
- g) per tutte le strade valgono le distanze minime stabilite dal Codice della strada e dal relativo regolamento di attuazione;
- h) è consentita la realizzazione di porticati e di spazi coperti nella misura di **1/5** della superficie coperta, da non comprendere ai fini del computo volumetrico, purché risultino liberi da murature o da vetrate almeno due lati dello spazio coperto.

#### Si precisa che:

- **è fatta salva l'applicazione delle misure limitative dell'attività edilizia di cui all'art. 44 della L.R. n. 23 del 11 agosto 1999 e s.m.i., così come sostituito dall'art. 13 della L.R. n. 28 del 28 dicembre 2007 ed integrato dall'art. 54 della L.R. n. 20 del 06/08/2008 e modificato dall'art. 53 della L.R. n. 42 del 30/12/2009;**

Sono fatti salvi tutti gli ulteriori vincoli di inedificabilità e/o limitazioni Urbanistiche-Edilizie gravanti sulle particelle oggetto della presente certificazione non direttamente rilevabili dagli Strumenti Urbanistici esaminati per l'emissione del presente atto, nonché il rispetto dell'art. 39 (Norme del P.A.I.) delle N.T.A. del P.R.G. che dispone: " Nel caso di aree vincolate dal P.A.I. le norme del Piano Stralcio sono prevalenti su quelle del P.R.G. ".

**Il presente certificato non attesta la presenza o meno di eventuali vincoli paesaggistici e/o di qualsiasi altra natura imposti dal D. Lgs. n. 42/2004, dal D.M. 22/12/1983, dall'art. 10 e segg. del D.P.R. n. 327/2001 e s.m.i., dalla Legge n. 353/2000 e s.m.i., ecc..**

Si rilascia a richiesta dell'interessato, significando che la validità del presente certificato è di un anno dalla data del rilascio purché al momento dell'uso esso sia accompagnato da apposita dichiarazione dell'alienante attestante che non siano intervenute modifiche agli strumenti urbanistici dalla data del rilascio a quello della sua utilizzazione.

Dalla Residenza Municipale addì, 21 novembre 2018



IL RESPONSABILE DELL'AREA TECNICA  
Ing. Maria Vita ROSSINI



# COMUNE DI PALAZZO SAN GERVASIO

(Provincia di Potenza)

Via Roma n.34 - c.a.p. 85026 - tel. 0972.44246 - fax 0972.44879  
sito: www.comune.palazzo.pz.it - mail: utcpalazzosg@rete.basilicata.it  
C.F. 95000410761 - P. IVA 01141760767

AR.E.040.2018.00007  
del 07/12/2018

## UFFICIO TECNICO



Comune di Palazzo San Gervasio



c\_g261\_0010725/2018

Prt.G.0010725/2018 - U - 23/11/2018 09:35:31

Smistamento: SETTORE\_TECNICO



## CERTIFICATO di DESTINAZIONE URBANISTICA

### Il Responsabile del Settore Tecnico incaricato

Vista la richiesta acquisita al prot. n. 10505 in data 16/11/2018 presentata dal sig. Avv. Oreste Vigorito, nato a Ercolano (NA) il 02/10/1946, domiciliato per la carica presso la sede societaria, nella qualità di Amministratore e legale Rappresentante della Società IVPC POWER 8 S.p.A., con sede in Napoli, a Vico Santa Maria a Cappella Vecchia n. 1, intesa ad ottenere, ai sensi dell'art. 30 del D.P.R. 380/2001, certificato di destinazione urbanistica con indicazione dei vincoli per le particelle di terreno ubicate in questo Comune e di seguito indicate:

Foglio	Particelle	Superfici di ha - are - ca
29	16	06.87.60
29	17	06.52.00
29	24	06.94.72
29	42	07.83.44
29	43	10.38.18
29	77	01.69.78
29	78	01.77.50
29	79	04.27.60
29	141	05.82.00
29	188	00.47.62
29	189	00.07.90
29	296	10.22.42
30	13	04.72.71
30	14	01.09.25
30	131	00.23.16
30	132	00.01.55
30	133	00.01.00
30	134	00.21.26
30	135	00.01.63
30	136	00.02.16
30	137	00.04.03
30	138	00.08.87
30	140	00.68.73
30	141	00.14.18
30	142	00.03.76
30	143	00.02.94







# COMUNE DI PALAZZO SAN GERVASIO

(Provincia di Potenza)

Via Roma n.34 - c.a.p. 85026 - tel. 0972.44246 - fax 0972.44879  
sito: www.comune.palazzo.pz.it - mail: utcpalazzosg@rete.basilicata.it  
C.F. 95000410761 - P. IVA 01141760767

## UFFICIO TECNICO

30	144	00.19.20
----	-----	----------

Visti gli atti d'Ufficio con particolare riferimento al rilievo aerofotogrammetrico in dotazione a questo Comune dal 2001 e al vigente Regolamento Urbanistico;

### CERTIFICA

- che le predette particelle ricadono, secondo il vigente Regolamento Urbanistico, in ambito extraurbano, territorio aperto **“zona agricola”** con le prescrizioni urbanistico-edilizie di seguito indicate:

- lotto minimo: mq 4000/5000, rispettivamente per gli addetti all'agricoltura e per i non addetti;
- indice di fabbricabilità fondiaria per abitazioni 0,03 mc/mq;
- indice di fabbricabilità fondiaria per pertinenze agricole: 0,07 mc/mq per gli addetti all'agricoltura e 0,02 mc/mq per pertinenze collegate all'abitazione dei non addetti all'agricoltura;
- rapporto di copertura massimo: 5% della superficie del lotto;
- altezza massima: ml 8,00, salvo costruzioni speciali;
- distanza dai confini: pari all'altezza max con un minimo di ml 5,00;
- distanza tra fabbricati: minimo ml 15,00;
- distanza dal ciglio stradale: quelle indicate nel D.M. 1.4.1968, relativo alla legge urbanistica e comunque non inferiore a ml 20,00;
- distanza delle pertinenze agricole dalle abitazioni, minimo 20 metri,
- area per l'istruzione: mq 4,00 ogni 100 mc di costruzione, da individuare e cedere al Comune;
- aree per attrezzature di interesse comune: mq 2,00 ogni 100 mc di costruzione da individuare e cedere al Comune;
- parcheggi: minimo 10% della superficie del lotto.

#### Si evidenzia:

- che tutte le predette particelle del foglio 29 escluse le particelle nn. 16,188,189 hanno il vincolo idrogeologico del 100% R.D.L.gs. 30/12/1923, n. 3267;
- che la particella n. 13 e la particella n. 14 del foglio di mappa n. 30 rispettivamente per il 67,16% e per il 100% hanno il vincolo idrogeologico R.D.LGS 30/12/1923 n. 3267.

#### Si precisa inoltre:

- che la particella n. 17 del foglio di mappa n. 29 per il 3,51% è a rischio frane R2;
- che la particella n. 24 del foglio di mappa n. 29 per il 3,89% è interessata da territori coperti da foreste e da boschi d.lgs.42/04, lett.g), per il 31,25% da fiumi, torrenti, corsi d'acqua iscritti negli elenchi delle Acque Pubbliche d.lgs. 42/04, lett. c) e per l'8,35% è a Rischio frane R1;
- che la particella n. 43 del foglio di mappa n. 29 per il 9,15% è interessata da fiumi, torrenti, corsi d'acqua iscritti negli elenchi delle Acque Pubbliche d.lgs. 42/04, lett. c) e per lo 0,03% è a Rischio frane R1;
- che la particella n.77 del foglio di mappa n. 29 per il 2,93% è interessata da vincolistica e fasce di rispetto: Autorità di Bacino - Rischio frane R2;
- che la particella n. 79 del foglio di mappa n. 29 per il 0,04% è interessata da territori coperti da foreste e da boschi d.lgs. 42/04, lett. g); per il 44,43% da fiumi, torrenti, corsi di acqua iscritti negli elenchi delle Acque Pubbliche d.lgs. 42/04, lett. c), per il 2,29% a rischio frane R1;





# COMUNE DI PALAZZO SAN GERVASIO

(Provincia di Potenza)

Via Roma n.34 - c.a.p. 85026 - tel. 0972.44246 - fax 0972.44879  
sito: www.comune.palazzo.pz.it - mail: utcpalazzosg@rete.basilicata.it  
C.F. 95000410761 - P. IVA 01141760767

## UFFICIO TECNICO

- che la particella n. 141 del foglio di mappa n. 29 per il 2,16% è interessata da territori coperti da foreste e da boschi d.lgs.42/04, lett.g), per il 42,56% da fiumi, torrenti, corsi d'acqua iscritti negli elenchi delle Acque Pubbliche d.lgs. 42/04, lett. c) e per lo 0,66% è a Rischio frane R2;
- che la particella 296 del foglio di mappa n. 29 per l'1,74%% è interessata da territori coperti da foreste e da boschi d.lgs. 42/04, lett. g); per il 21,94% da fiumi, torrenti, corsi di acqua iscritti negli elenchi delle Acque Pubbliche d.lgs. 42/04, lett. c), per il 3,09% a rischio frane R1;
- che la particella n. 13 del foglio di mappa n. 30 per il 34,74% è interessata da territori percorsi o danneggiati dal fuoco, Dlgs 42/04 lettera g) oltre che dal precitato vincolo idrogeologico per 67,16%.

-che per le predette particelle non è stata emessa ordinanza di sospensione di cui all'art. 30, settimo comma del D.P.R. 380/2001.

Il presente certificato viene rilasciato, a richiesta di parte, in carta resa legale, per gli usi consentiti dalla legge.

Palazzo San Gervasio, 2311/2018

FM

Il Responsabile del Settore Tecnico  
(Ing. Antonio CLINCO)

