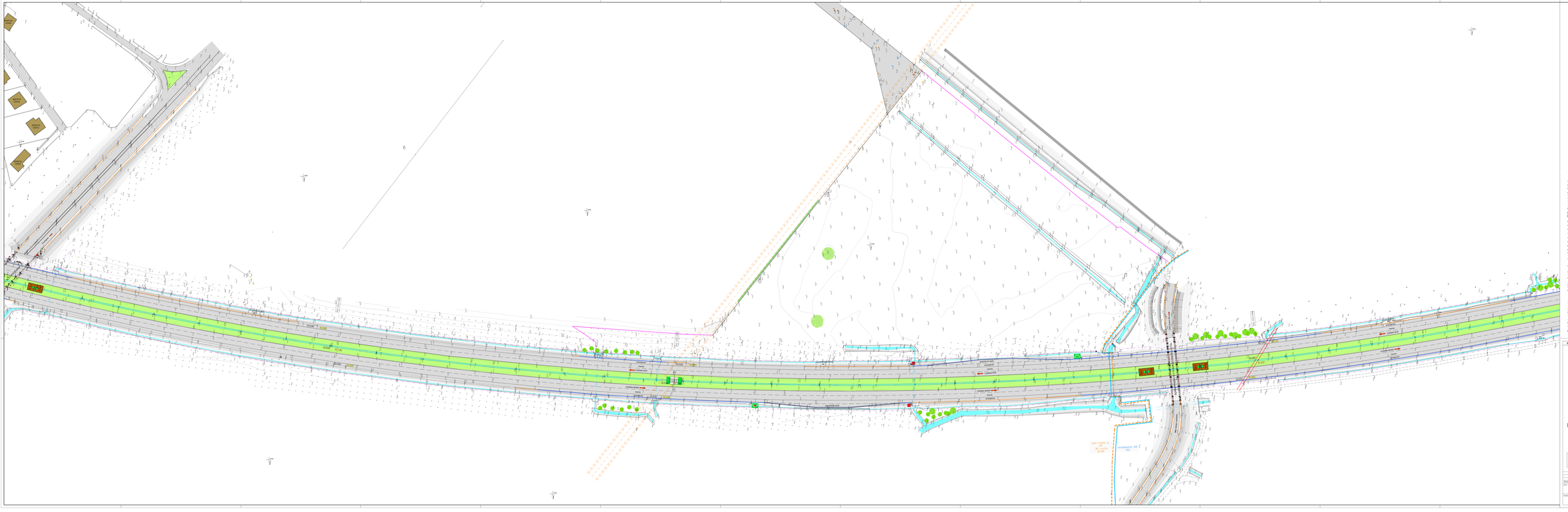
LEGENDA
SOCIETA' PER AZIONI AUTOSTRADA DEL BRENNERO – TRENTO
autostrada del brennero
REALIZZAZIONE DI UN'AREA DI SOSTA PER VEICOLI PESANTI IN LOCALITÀ VALDARO (MN) IN CARREGGIATA SUD, ALLA PROGRESSIVA km 259+800
– PROGETTO DEFINITIVO –
2.2
PLANIMETRIA STATO ATTUALE
scala 1:500
SERVIZIO PROGETTAZIONE
DIRIGENTE DEL SERVIZIO PROGETTAZIONE
Dott. Ing. Luigi Vitali
DIRIGENTE DELL'UFFICIO PROGETTAZIONE
Dott. Ing. Giorgio Ferrari