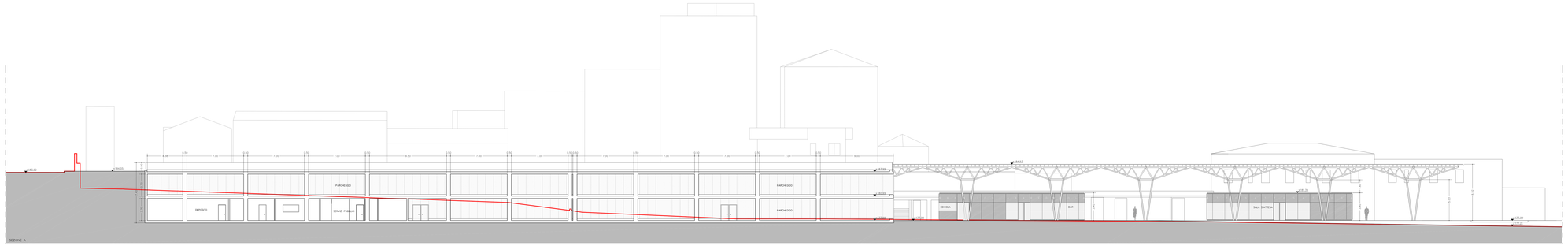

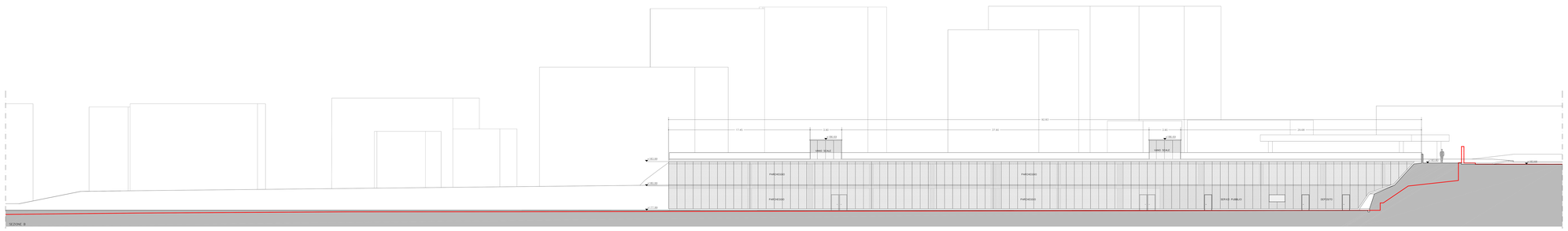

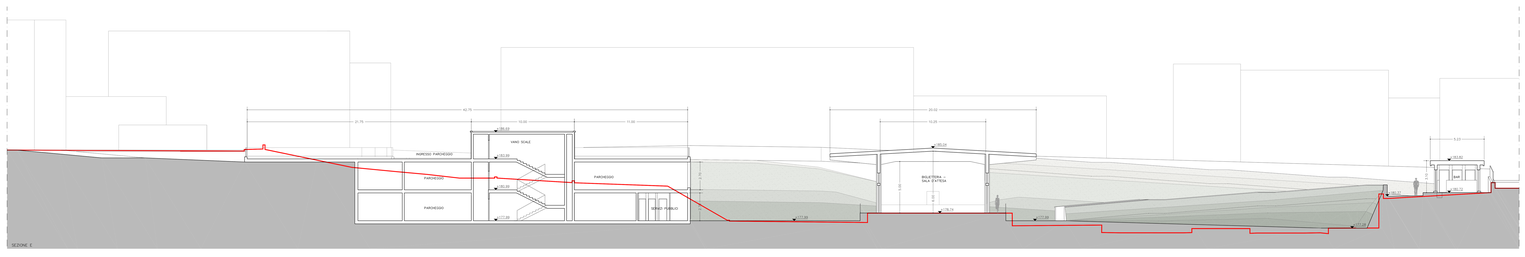

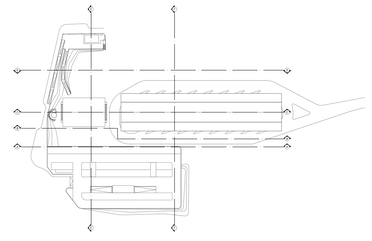

Comune di IGLESIAS

Provincia di Carbonia - Iglesias

CENTRO INTERMODALE DI IGLESIAS

ADEGUAMENTO DEL PROGETTO PRELIMINARE ALL'OFFERTA TECNICA DI GARA

RESP.INTEGRALE PROGTTO,SPECIALISTICHE:
Dott. Ing. Maurizio Rizzi

GRUPPO DI LAVORO:
Rizzo Ingegneria Professionisti Associati
Dott. Ing. Maurizio Rizzi
Dott. Ing. Alessandro Rizzi
Dott. Ing. Stefano Rizzi
Dott. Ing. Gianluca Rizzi
Dott. Ing. Alessandro Pistis
Dott. Ing. Massimo Pistis
Dott. Ing. Giovanni Pistis
Dott. Ing. Fabio Spada
Dott. Ing. Giovanni Ferro
Dott. Ing. Alessandro Ferro
Dott. Ing. Gianluca Ferro
Dott. Ing. Gianluca Cocco
Dott. Ing. Giovanni Cocco
Dott. Ing. Giovanni Pilo
Dott. Ing. Giovanni Pilo
Dott. Ing. Giovanni Pilo