SEZIONE TRASVERSALE
SCALA 1:50

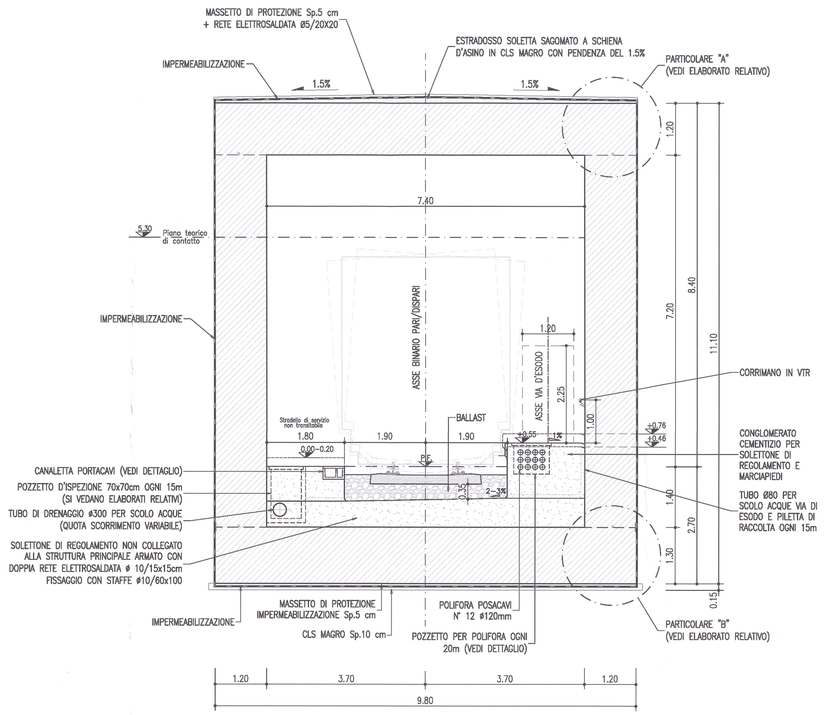

PROFILO IN ASSE BINARIO
SCALA 1:50

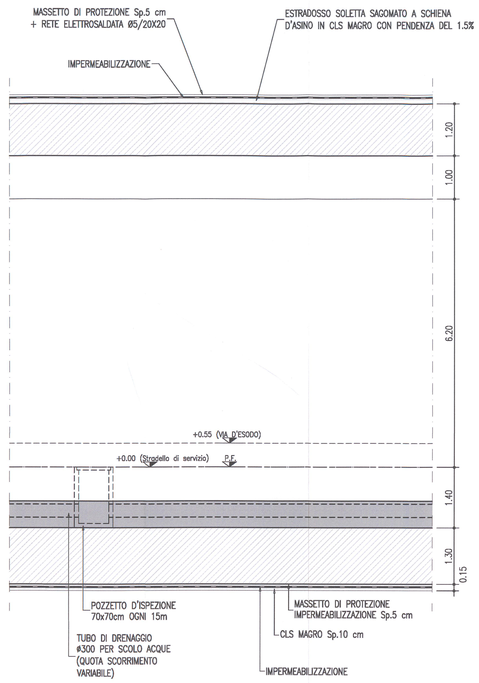

PIANTA
SCALA 1:50

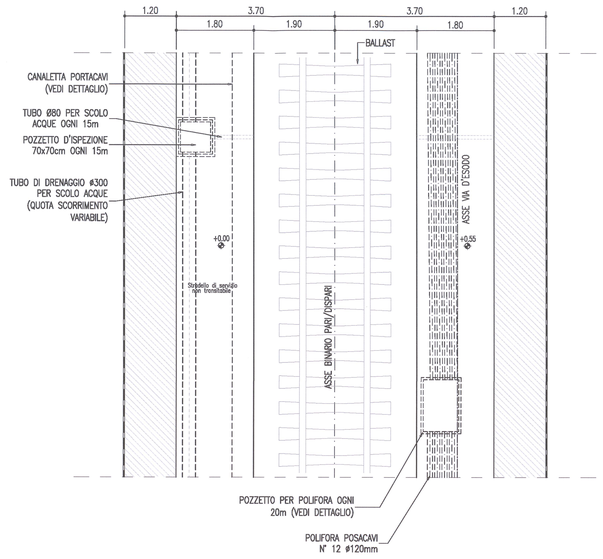

PLANIMETRIA
SCALA 1:500

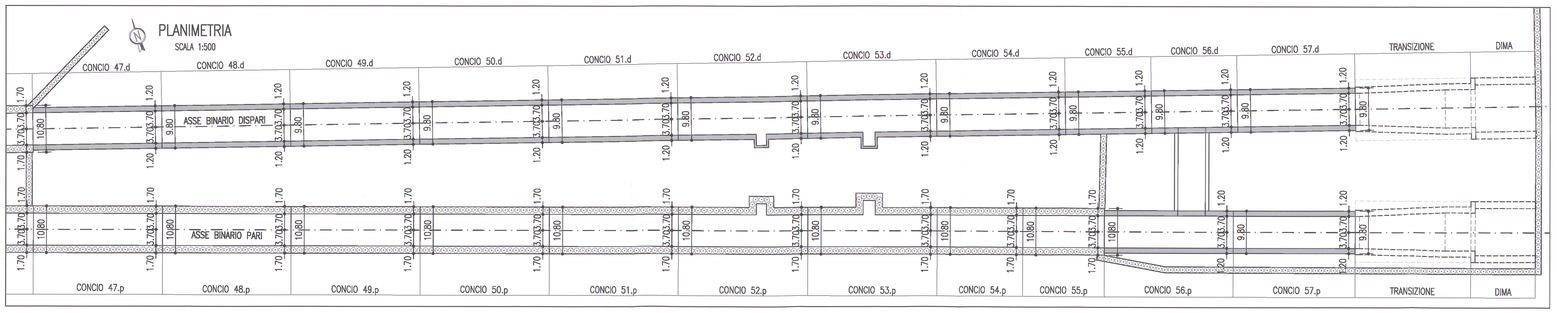

KEY-PLAN

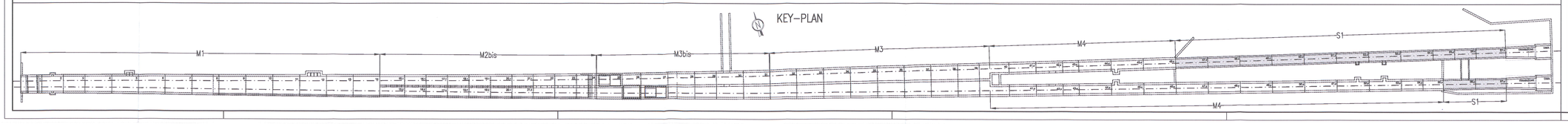

DISEGNI DI RIFERIMENTO

DESCRIZIONE	CODICE
GA06 – Sezione tipo S1 – Armatura	IN0R11EE2BZGA0600008
GA06 – Particolari costruttivi – Carpenterie	IN0R11EE2BZGA0600049
GA06 – Tabella materiali	IN0R11EE24TGA0600001

NOTE

– EVENTUALI DIFFERENZE TRA LE MISURE TOTALI E LE SOMMATORIE DELLE MISURE PARZIALI SONO DOVUTE AGLI ARROTONDAMENTI AUTOMATICI DI AUTOCAD.

LEGENDA

– P.F. PIANO DEL FERRO

COMMITTENTE: RFI RETE FERROVIARIA ITALIANA – GRUPPO FERROVIE DELLO STATO

ALTA SORVEGLIANZA: ITALFERR – GRUPPO FERROVIE DELLO STATO

GENERAL CONTRACTOR: Cepav due – Consorzio ENI per l' Alta Velocità

INFRASTRUTTURE FERROVIARIE STRATEGICHE DEFINITE DALLA LEGGE OBIETTIVO N. 443/01

LINEA A.V. /A.C. TORINO - VENEZIA Tratta MILANO - VERONA
Lotto funzionale Brescia-Verona
PROGETTO ESECUTIVO

GALLERIA ARTIFICIALE LONATO OVEST (GA06)
DA PK 114+565 A PK 115+990
Sezione tipo S1
Carpenteria

GENERAL CONTRACTOR: Consorzio Cepav due – Consorzio Cepav due, Il Direttore del Consorzio (Ing. T. Brondolo) – Data:
DIRETTORE LAVORI: Valido per Costruzione – Data:
SCALA: Varie

COMMESSA	LOTTO	FASE	ENTE	TIPO DOC.	OPERA/DISCIPLINA	PROGR.	REV.
IN0R	11	E	E2	BZ	GA0600	001	A

PROGETTAZIONE

Rev.	Descrizione	Redatto	Data	Verificato	Data	Validato	Data
A	EMISSIONE	CILMO	14.11.18	[illegible]	14.11.18	[illegible]	14.11.18
B							
C							

IL PROGETTISTA: ORDINE DEGLI INGEGNERI DELLA PROVINCIA DI MILANO – Dott. Ing. TOMMASO TAFARO – Sez. A – Settore: Civile e Ambientale, Industriale, dell'Informazione – n. 23486 – Data: 14.11.18

CIG 751447334A | CUP: F81H91000000008 | File: IN0R11EE2BZGA0600001A.dwg

Progetto cofinanziato dalla Unione Europea

Stampato dal Service di plottaggio ITALFERR S.p.A. ALBA S.r.l.

Scala di plot: 1:1