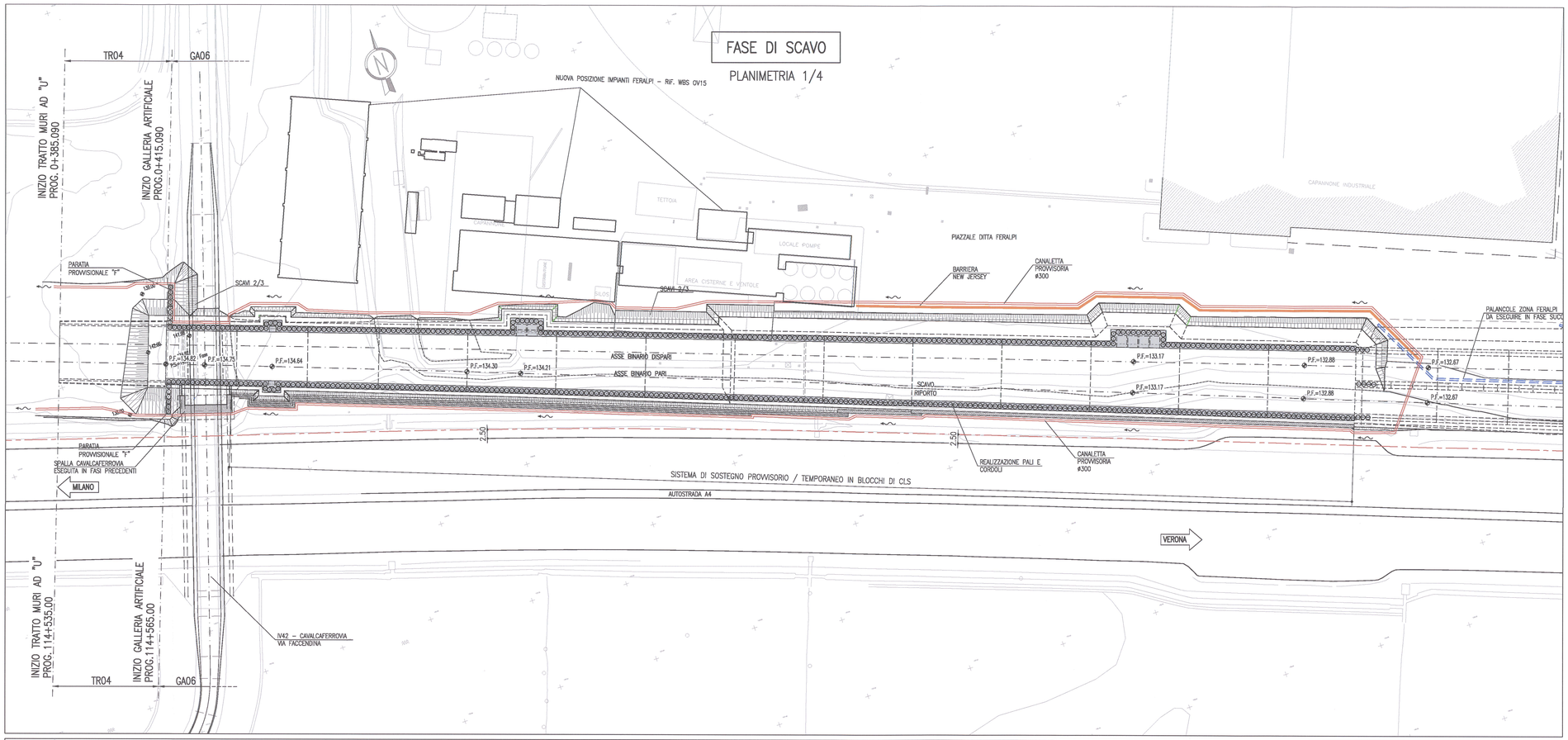

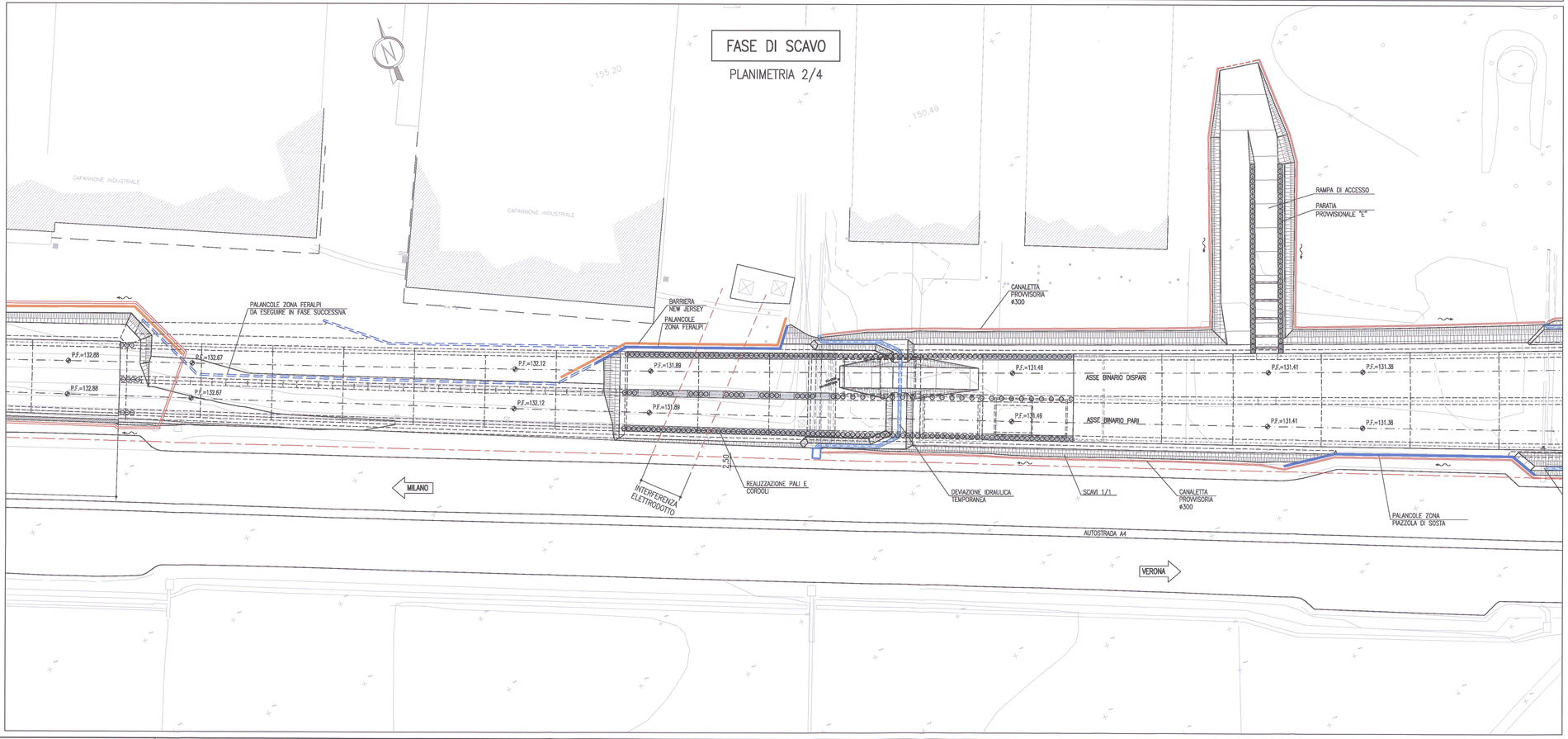

DISEGNI DI RIFERIMENTO

DESCRIZIONE	CODICE
GA06 – Sistema di smaltimento delle acque meteoriche esterne. Fase provvisoria. Planimetria (Tav. 2/2)	IN0R11EE2P8GA0606002
GA06 – Tabella materiali	IN0R11EE24TGA0600001

LEGENDA

- P.F. PIANO DEL FERRO
- P.S. PIANO DI SCAVO

SCAVI

RIPORTI

PARATIE PROVVISIONALI CON PALANCOLE

BARRIERE NEW JERSEY

CANALETTA PROVVISORIA ø600

CANALETTA PROVVISORIA ø300

TUBO ø600mm IN PE

POMPA SOLLEVAMENTO ACQUA

COMMITTENTE:

RFI RETE FERROVIARIA ITALIANA
GRUPPO FERROVIE DELLO STATO

ALTA SORVEGLIANZA:

ITALFERR
GRUPPO FERROVIE DELLO STATO

GENERAL CONTRACTOR:

Cepav due
Consorzio ENI per l' Alta Velocità

INFRASTRUTTURE FERROVIARIE STRATEGICHE DEFINITE DALLA LEGGE OBIETTIVO N. 443/01

LINEA A.V. /A.C. TORINO - VENEZIA Tratta MILANO - VERONA
Lotto funzionale Brescia-Verona
PROGETTO ESECUTIVO

GALLERIA ARTIFICIALE LONATO OVEST (GA06)
DA PK 114+565 A PK 115+990
Sistema di smaltimento delle acque meteoriche esterne
Fase provvisoria. Planimetria (Tav. 1/2)

GENERAL CONTRACTOR	DIRETTORE LAVORI	SCALA:
Consorzio Cepav due Il Direttore del Consorzio (Ing. T. Tardata) Data:	Valido per Costruzione Data:	1:500

COMMESSA	LOTTO	FASE	ENTE	TIPO DOC.	OPERA/DISCIPLINA	PROGR.	REV.
IN0R	11	E	E2	P8	GA0606	001	A

PROGETTAZIONE

Rev.	Descrizione	Redatto	Data	Verificato	Data
A	EMISSIONE	SCORCIAMAGLIA	30.11.18		30.11.18
B					
C					

IL PROGETTISTA

Data: 30.11.18

CIG. 751447334A

Stampato dal Service di plottaggio ITALFERR S.p.A. ALBA S.r.l.

File: IN0R11EE2P8GA0606001A.dwg

Progetto cofinanziato dalla Unione Europea

CUP: F81H91000000008

Scala di plot: 1:1