

| | |
|--|----------|
| ALTELLA INFRASTRUTTURE FERROVIARIE S.p.A. - Via S. Felice 10 - 37040 Sommacampagna (Verona) - Tel. 0445/464111 | PROGETTO |
| ALTELLA INFRASTRUTTURE FERROVIARIE S.p.A. - Via S. Felice 10 - 37040 Sommacampagna (Verona) - Tel. 0445/464111 | PROGETTO |
| ALTELLA INFRASTRUTTURE FERROVIARIE S.p.A. - Via S. Felice 10 - 37040 Sommacampagna (Verona) - Tel. 0445/464111 | PROGETTO |
| ALTELLA INFRASTRUTTURE FERROVIARIE S.p.A. - Via S. Felice 10 - 37040 Sommacampagna (Verona) - Tel. 0445/464111 | PROGETTO |
| ALTELLA INFRASTRUTTURE FERROVIARIE S.p.A. - Via S. Felice 10 - 37040 Sommacampagna (Verona) - Tel. 0445/464111 | PROGETTO |
| ALTELLA INFRASTRUTTURE FERROVIARIE S.p.A. - Via S. Felice 10 - 37040 Sommacampagna (Verona) - Tel. 0445/464111 | PROGETTO |
| ALTELLA INFRASTRUTTURE FERROVIARIE S.p.A. - Via S. Felice 10 - 37040 Sommacampagna (Verona) - Tel. 0445/464111 | PROGETTO |
| ALTELLA INFRASTRUTTURE FERROVIARIE S.p.A. - Via S. Felice 10 - 37040 Sommacampagna (Verona) - Tel. 0445/464111 | PROGETTO |
| ALTELLA INFRASTRUTTURE FERROVIARIE S.p.A. - Via S. Felice 10 - 37040 Sommacampagna (Verona) - Tel. 0445/464111 | PROGETTO |
| ALTELLA INFRASTRUTTURE FERROVIARIE S.p.A. - Via S. Felice 10 - 37040 Sommacampagna (Verona) - Tel. 0445/464111 | PROGETTO |

NOTE GENERALI

GA17: GALLERIA ARTIFICIALE POLICENTRICA DA P.K. 141+930,240 A P.K. 143+575,240

KEY PLAN

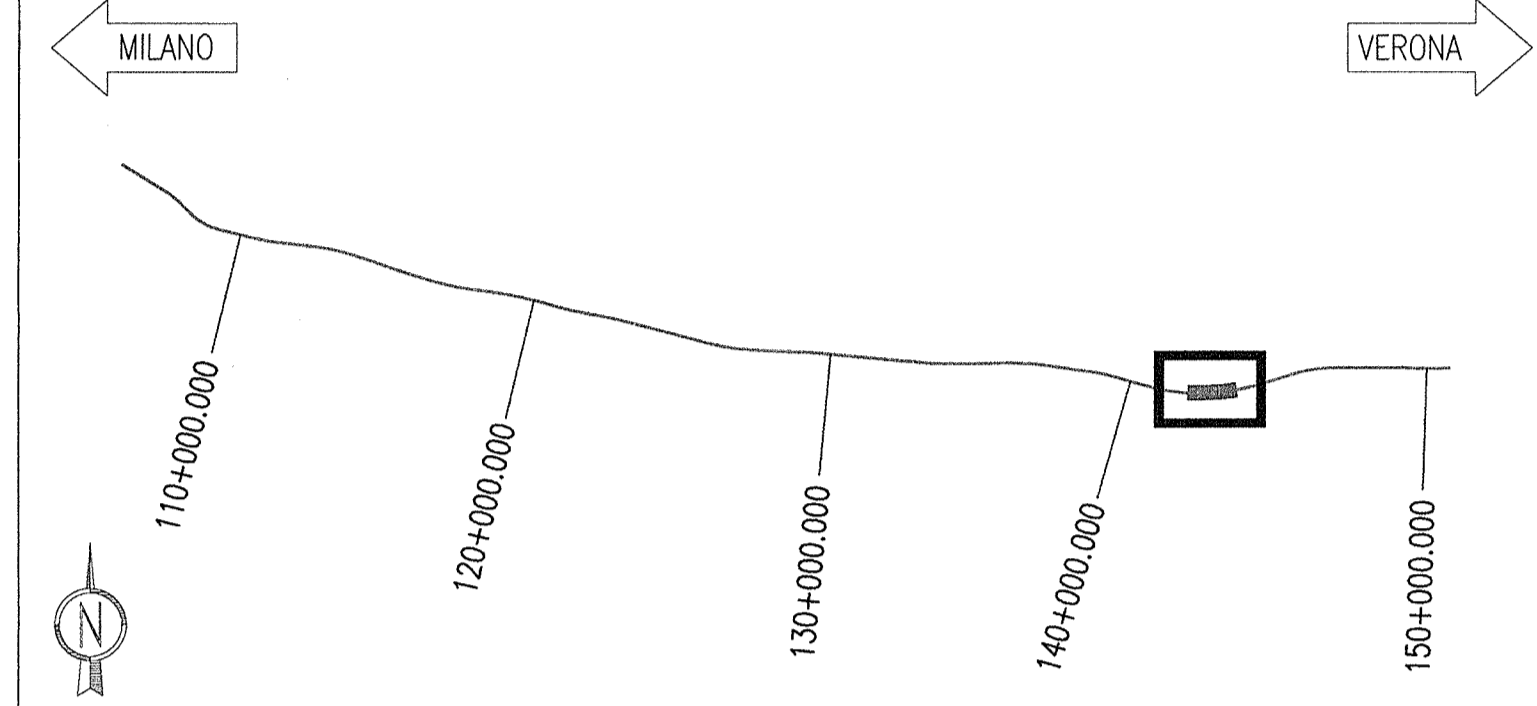

PROFilo IN ASSE DIAFRAMMA BINARIO DISPARI

SCALA 1:200

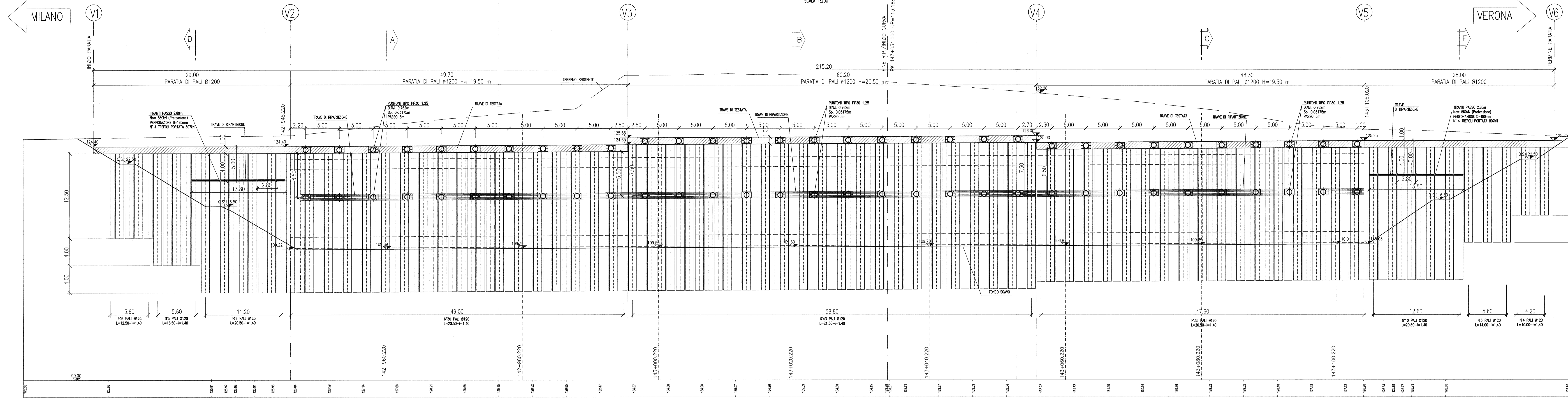

PROFilo IN ASSE DIAFRAMMA BINARIO PARI

SCALA 1:200

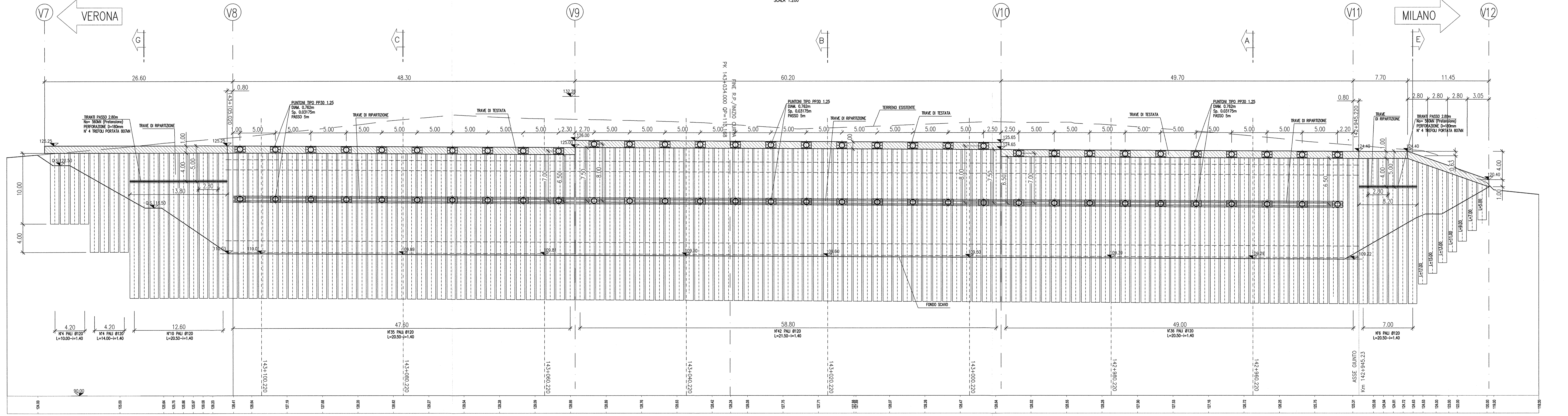

COMMITTENTE: **RFI** RETE FERROVIARIA ITALIANA GRUPPO FERROVIE DELLO STATO

ALTA Sorveglianza: **ITALFERR** GRUPPO FERROVIE DELLO STATO

GENERAL CONTRACTOR: **Cepav due** Consorzio ENI per l'Alta Velocità

INFRASTRUTTURE FERROVIARIE STRATEGICHE DEFINITE DALLA LEGGE OBIETTIVO N. 443/01

LINEA A.V. I.A.C. TORINO - VENEZIA Tratta MILANO - VERONA
Lotto funzionale Brescia-Verona
PROGETTO ESECUTIVO
GALLERIA ARTIFICIALE SAN GIORGIO IN SALICI EST (GA17)
Da Pk 141+930.24 a Pk 143+575.24
Opere provvisoriale - Paratia Pk 142+946.20-Pk 143+104.23
Profilo

GENERAL CONTRACTOR: **Cepav due** Consorzio ENI per l'Alta Velocità
DIRETTORE LAVORI: **Valerio Colaninno**

DATA: _____ DATA: _____

COMMESSA LOTTO FASE ENTE TIPO DOC. OPERA/DISCIPLINA PROG. REV. **INOR 11 E E2 F9 GA17/01 001 A**

PROGETTAZIONE: **ING. Y. JACOPO**

REVISIONI:

| Rev. | Descrizione | Autore | Data | Verificato | Data |
|------|-------------|--------|-----------|------------|------------|
| A | EMISSIONE | OLMO | 00.7.2016 | MERLINI | 30.06.2016 |
| B | | | | | |
| C | | | | | |

CIG: 751447334A
Progetto cofinanziato dalla Unione Europea
CUP: F8H91000000008