SEZIONE LONGITUDINALE C-C
scala 1 : 50

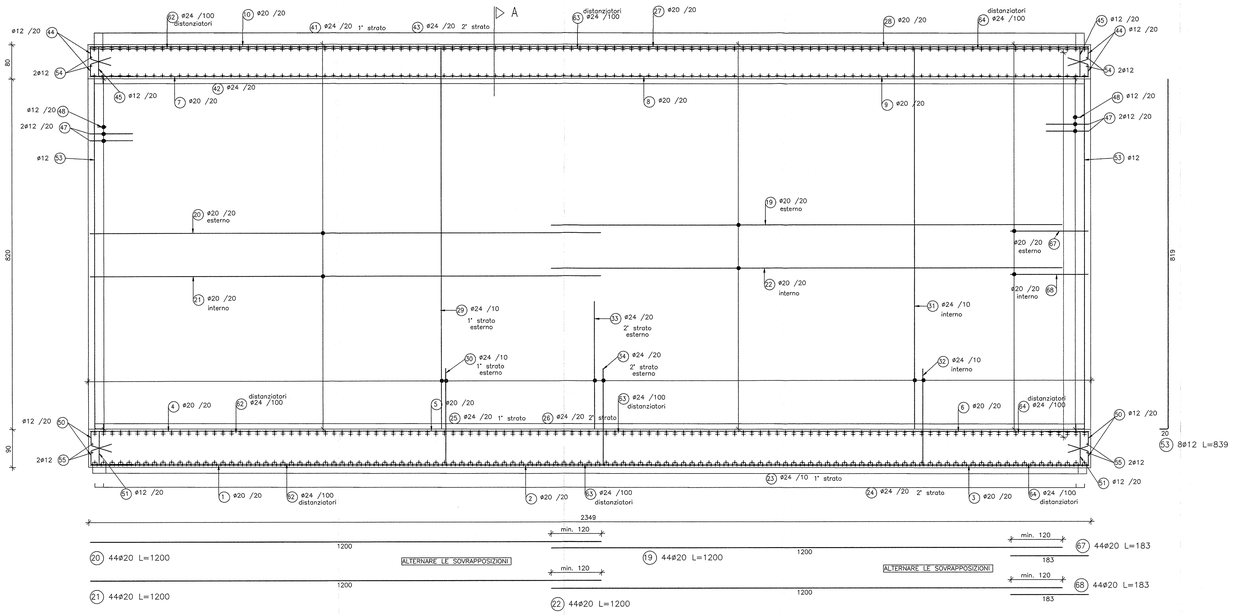

SEZIONE TRASVERSALE A-A
scala 1 : 50

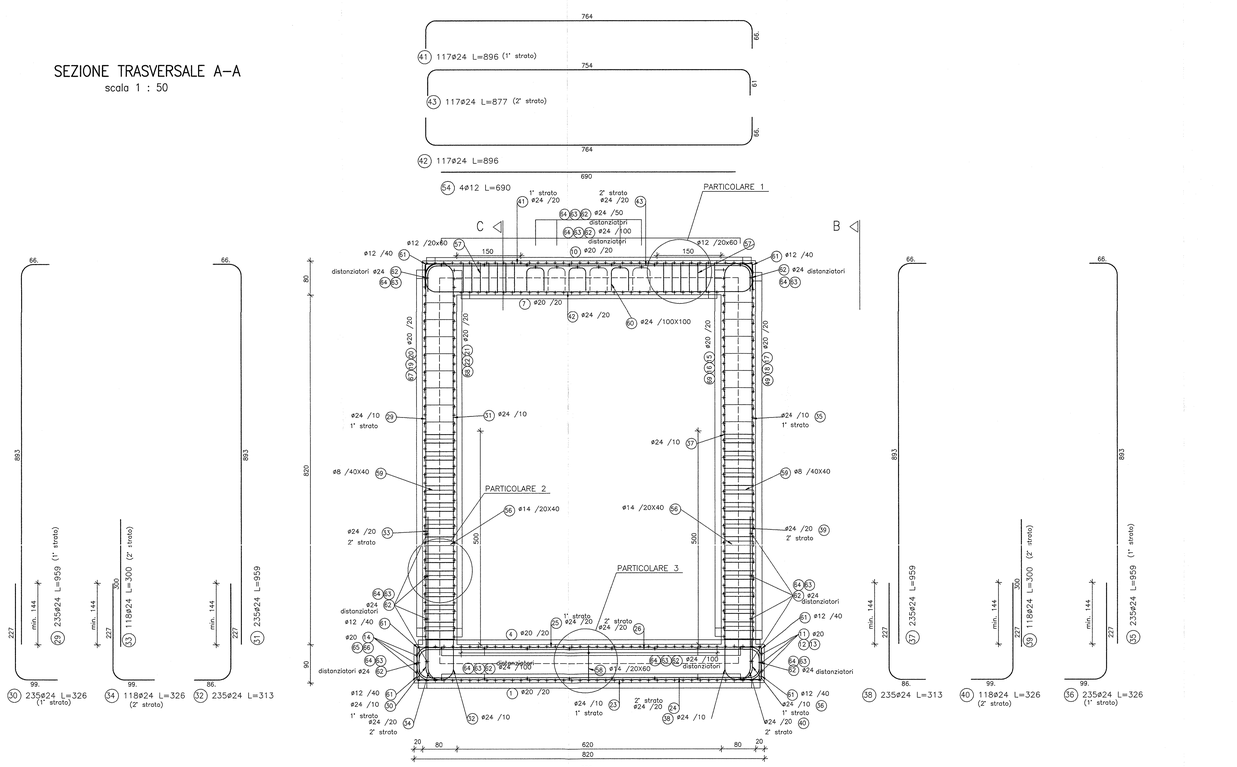

DISPOSIZIONE STAFFE SOLETTA
scala 1 : 25

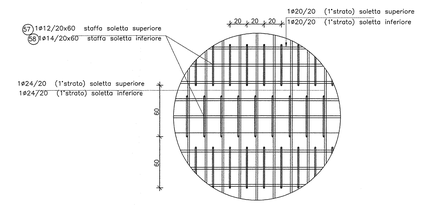

PARTICOLARE 1
STAFFE SOLAIO DI COPERTURA
scala 1 : 25

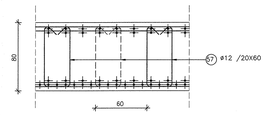

PARTICOLARE 2 STAFFE PARETE
VISTA IN PIANTA
scala 1 : 25

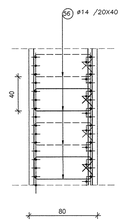

PARTICOLARE 3
STAFFE SOLAIO FONDAZIONE
scala 1 : 25

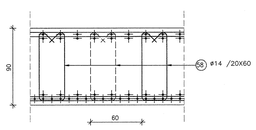

DISEGNI DI RIFERIMENTO

DESCRIZIONE	CODICE
– GA23 – RELAZIONE TECNICA GENERALE	IN0R11EZ2R0GA2300001
– GA23 – RELAZIONE DI CALCOLO	IN0R11EZ2CLGA2300001
– GA23 – TABELLA MATERIALI	IN0R11EZ4T1GA2300001
– GA23 – PLANIMETRIA DI PROGETTO	IN0R11EZ2P8GA2300001
– GA23 – PLANIMETRIA DI TRACCIAMENTO	IN0R11EZ2P9GA2300001
– GA23 – PROFILO LONGITUDINALE	IN0R11EZ2F7GA2300001
– GA23 – SEZIONI TRASVERSALI – TAV.1	IN0R11EZ2W9GA2300001
– GA23 – SEZIONI TRASVERSALI – TAV.2	IN0R11EZ2W9GA2300002
– GA23 – SEZIONI TRASVERSALI – TAV.3	IN0R11EZ2W9GA2300003
– GA23 – SEZIONI TIPO GALLERIA	IN0R11EZ2WBGA2300001
– GA23 – PIANTA E SEZIONE LONG – TAV.1	IN0R11EZ2P4GA2300001
– GA23 – PIANTA E SEZIONE LONG – TAV.2	IN0R11EZ2P4GA2300002
– GA23 – PIANTA E SEZIONE LONG – TAV.3	IN0R11EZ2P4GA2300003
– GA23 – PIANTA E SEZIONE LONG – TAV.4	IN0R11EZ2P4GA2300004
– GA23 – CARPENTERIA – CONCIO 1 – PIANTA E SEZIONI	IN0R11EZ2BBGA2300001
– GA23 – CARPENTERIA – CONCIO 2 – PIANTA E SEZIONI	IN0R11EZ2BBGA2300002
– GA23 – CARPENTERIA – CONCIO 3 – PIANTA E SEZIONI	IN0R11EZ2BBGA2300003
– GA23 – CARPENTERIA – CONCIO 4 – PIANTA E SEZIONI	IN0R11EZ2BBGA2300004
– GA23 – CARPENTERIA – CONCIO 5 – PIANTA E SEZIONI	IN0R11EZ2BBGA2300005
– GA23 – CARPENTERIA – CONCIO 6 – PIANTA E SEZIONI	IN0R11EZ2BBGA2300006
– GA23 – CARPENTERIA – CONCIO 7A – PIANTA E SEZIONI – TAV 1	IN0R11EZ2BBGA2300007
– GA23 – CARPENTERIA – CONCIO 7A – PIANTA E SEZIONI – TAV 2	IN0R11EZ2BBGA2300008
– GA23 – CARPENTERIA – CONCIO 7B – PIANTA E SEZIONI – TAV 1	IN0R11EZ2BBGA2300009
– GA23 – CARPENTERIA – CONCIO 7B – PIANTA E SEZIONI – TAV 2	IN0R11EZ2BBGA2300010
– GA23 – CARPENTERIA – CONCI 7A–7B – PIANTA PREDALLES	IN0R11EZ2BZGA2300001
– GA23 – CARPENTERIA – CONCIO 8 – PIANTA E SEZIONI	IN0R11EZ2BBGA2300011
– GA23 – CARPENTERIA – CONCIO 9 – PIANTA E SEZIONI	IN0R11EZ2BBGA2300012
– GA23 – CARPENTERIA – CONCIO 10 – PIANTA E SEZIONI	IN0R11EZ2BBGA2300013
– GA23 – CARPENTERIA – CONCIO 11 – PIANTA E SEZIONI	IN0R11EZ2BBGA2300014
– GA23 – ARMATURA – CONCIO 1 – TAV.1	IN0R11EZ2BZGA2300016
– GA23 – ARMATURA – CONCIO 1 – TAV.2	IN0R11EZ2BZGA2300003
– GA23 – ARMATURA – CONCIO 2 – TAV.1	IN0R11EZ2BZGA2300004
– GA23 – ARMATURA – CONCIO 2 – TAV.2	IN0R11EZ2BZGA2300005
– GA23 – ARMATURA – CONCIO 3 – TAV.1	IN0R11EZ2BZGA2300006
– GA23 – ARMATURA – CONCIO 3 – TAV.2	IN0R11EZ2BZGA2300007
– GA23 – ARMATURA – CONCIO 4 – TAV.1	IN0R11EZ2BZGA2300008
– GA23 – ARMATURA – CONCIO 4 – TAV.2	IN0R11EZ2BZGA2300009
– GA23 – ARMATURA – CONCIO 5 – TAV.1	IN0R11EZ2BZGA2300010
– GA23 – ARMATURA – CONCIO 5 – TAV.2	IN0R11EZ2BZGA2300011
– GA23 – ARMATURA – CONCIO 6 – TAV.1	IN0R11EZ2BZGA2300012
– GA23 – ARMATURA – CONCIO 6 – TAV.2	IN0R11EZ2BZGA2300013
– GA23 – ARMATURA – CONCIO 7A – TAV. 1	IN0R11EZ2BBGA2300015
– GA23 – ARMATURA – CONCIO 7A – TAV. 2	IN0R11EZ2BZGA2300002
– GA23 – ARMATURA – CONCIO 7A – TAV. 3	IN0R11EZ2BBGA2300017
– GA23 – ARMATURA – CONCIO 7A – TAV. 4	IN0R11EZ2BBGA2300018
– GA23 – ARMATURA – CONCIO 7A – TAV. 5	IN0R11EZ2BBGA2300019
– GA23 – ARMATURA – CONCIO 7A – TAV. 6	IN0R11EZ2BZGA2300015
– GA23 – ARMATURA – CONCIO 7A – TAV. 7	IN0R11EZ2BZGA2300016
– GA23 – ARMATURA – CONCIO 7A – TAV. 8	IN0R11EZ2BZGA2300017
– GA23 – ARMATURA – CONCIO 7B – TAV. 1	IN0R11EZ2BZGA2300014
– GA23 – ARMATURA – CONCIO 7B – TAV. 2	IN0R11EZ2BBGA2300020
– GA23 – ARMATURA – CONCIO 7B – TAV. 3	IN0R11EZ2BZGA2300018
– GA23 – ARMATURA – CONCIO 7B – TAV. 4	IN0R11EZ2BBGA2300022
– GA23 – ARMATURA – CONCIO 7B – TAV. 5	IN0R11EZ2BBGA2300021
– GA23 – ARMATURA – CONCIO 7B – TAV. 6	IN0R11EZ2BZGA2300027
– GA23 – ARMATURA – CONCIO 7B – TAV. 7	IN0R11EZ2BBGA2300024
– GA23 – ARMATURA – CONCIO 7B – TAV. 8	IN0R11EZ2BZGA2300021
– GA23 – ARMATURA – CONCIO 8 – TAV.2	IN0R11EZ2BZGA2300023
– GA23 – ARMATURA – CONCIO 9 – TAV.1	IN0R11EZ2BZGA2300024
– GA23 – ARMATURA – CONCIO 9 – TAV.2	IN0R11EZ2BZGA2300025
– GA23 – ARMATURA – CONCIO 10 – TAV.1	IN0R11EZ2BZGA2300026
– GA23 – ARMATURA – CONCIO 10 – TAV.2	IN0R11EZ2BZGA2300019
– GA23 – ARMATURA – CONCIO 11 – TAV.1	IN0R11EZ2BBGA2300023
– GA23 – ARMATURA – CONCIO 11 – TAV.2	IN0R11EZ2BZGA2300020
– GA23 – PIANTA SCAVI E OPERE PROVVISIONALI	IN0R11EZ2P8GA2301001
– GA23 – PARTICOLARI COSTRUTTIVI – TAV.1	IN0R11EZ2BZGA2300001
– GA23 – PARTICOLARI COSTRUTTIVI – TAV.2	IN0R11EZ2BZGA2300002
– GA00 – TIPOLOGICO GALLERIE ARTIFICIALI – COLLEGAMENTI EQUIPOTENZIALI MASSE METALLICHE	IN0R11EZ2BGA0009001

NOTE GENERALI

- TUTTE LE MISURE SONO ESPRESSE IN CENTIMETRI
- TUTTI GLI ANGOLI SONO ESPRESSI IN GRADI DECIMALI
- DOVE NON SPECIFICATO, SI PRESCRIVONO I SEGUENTI DIAMETRI MINIMI DI PIEGATURA:

ø BARRA	DIAMETRO MINIMO DI PIEGATURA
>16mm	7ø
≤16mm	4ø

- LE DIMENSIONI INDICATE PER LA SAGOMA DELLE ARMATURE SONO RIFERITE ALL'ASSE DELLA BARRA
- LE MISURE DEI SINGOLI TRATTI DI BARRA VANNO INTESE SECONDO LA SEGUENTE TABELLA:

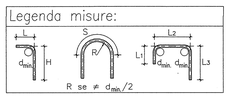

COMMITTENTE:

RFI RETE FERROVIARIA ITALIANA
GRUPPO FERROVIE DELLO STATO

ALTA SORVEGLIANZA:

ITALFERR
GRUPPO FERROVIE DELLO STATO

GENERAL CONTRACTOR:

Cepav due
Consorzio ENI per l' Alta Velocità

INFRASTRUTTURE FERROVIARIE STRATEGICHE DEFINITE DALLA LEGGE OBIETTIVO N. 443/01

LINEA A.V. /A.C. TORINO - VENEZIA Tratta MILANO - VERONA
Lotto funzionale Brescia-Verona
PROGETTO ESECUTIVO

GA23 - GALLERIA ARTIFICIALE IC VR MERCI B.D. DA PK 1+626,455 A PK 1+935,866
ARMATURA
CONCIO 8 - TAV.1

GENERAL CONTRACTOR
Consorzio Cepav due
Data:

Consorzio Cepav due
Il Direttore del Consorzio
(Ing. T. Toronto)

DIRETTORE LAVORI
Valido per Costruzione
Data:

SCALA: VARIE

COMMESSA	LOTTO	FASE	ENTE	TIPO DOC.	OPERA/DISCIPLINA	PROGR.	REV.
IN0R	11	E	E2	BZ	GA2300	022	A

PROGETTAZIONE

Rev.	Descrizione	Redatto	Data	Verificato	Data	Validato	Data
A	EMISSIONE	Ronca	22/10/18	Aiello	22/10/18	Tonnarelli	22/10/18
B							
C							

IL PROGETTISTA INTEGRATO
Dott. Ing. Carlo Tonnarelli
Ordine degli Ingegneri della Provincia di Milano n. 21894

CIG. 751447334A
File: IN0R11EE2BZGA2300022A_02.dwg

Progetto cofinanziato dalla Unione Europea

CUP: F81H91000000008

Scala di plot: 1: