SEZIONE TIPO CONCI 1÷6 E 8÷11

SCALA 1:50

CONCIO	Hric.	h	H
1÷6	140	820	990
8÷10	140	820	990
11	155	835	1005

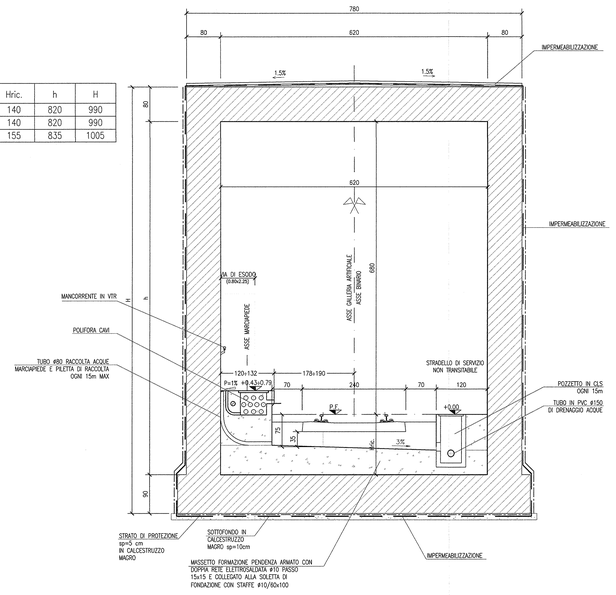

SEZIONE TIPO CONCIO 7A (SOTTO LINEA STORICA)

SCALA 1:50

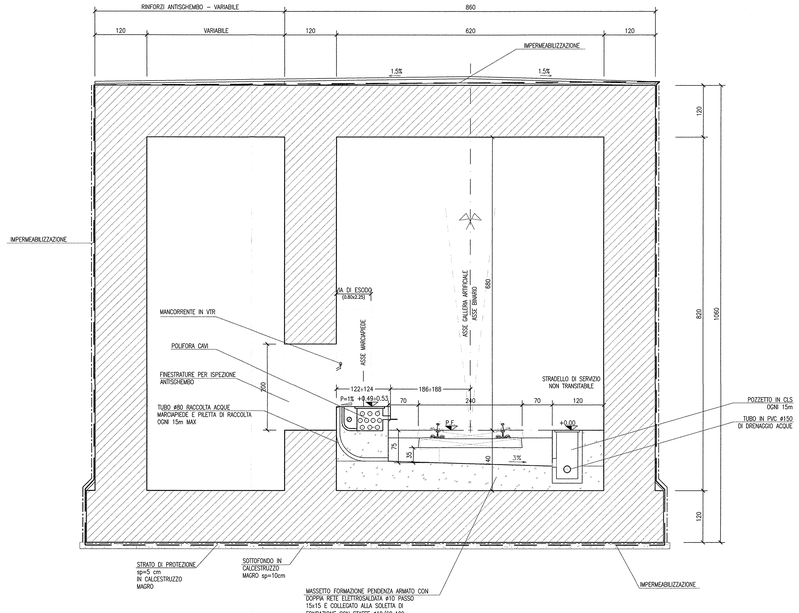

SEZIONE TIPO CONCIO 7B (SOTTO LINEA STORICA)

SCALA 1:50

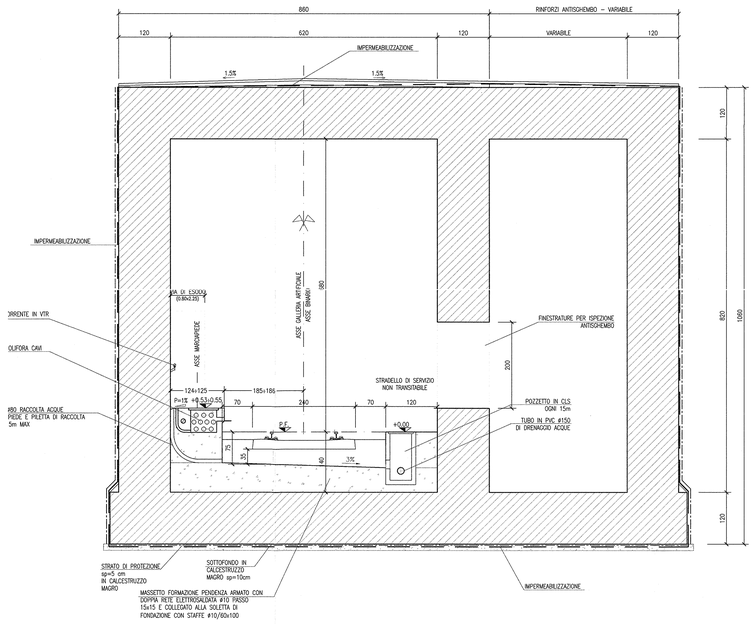

DISEGNI DI RIFERIMENTO

DESCRIZIONE	CODICE
– GA23 – RELAZIONE GEOTECNICA	INOR11EE2R9GA2300001
– GA23 – PROFILO GEOTECNICO	INOR11EE2F6GA2300001
– GA23 – RELAZIONE TECNICA GENERALE	INOR11EE2R0GA2300001
– GA23 – TABELLA MATERIALI	INOR11EE24TGA2300001
– GA23 – PLANIMETRIA STATO DI FATTO	INOR11EE2P7GA2300001
– GA23 – PLANIMETRIA DI PROGETTO	INOR11EE2P8GA2300001
– GA23 – PLANIMETRIA DI TRACCIAMENTO	INOR11EE2P9GA2300001
– GA23 – PROFILO LONGITUDINALE	INOR11EE2F7GA2300001
– GA23 – SEZIONI TRASVERSALI – TAV.1	INOR11EE2W9GA2300001
– GA23 – SEZIONI TRASVERSALI – TAV.2	INOR11EE2W9GA2300002
– GA23 – SEZIONI TRASVERSALI – TAV.3	INOR11EE2W9GA2300003
– GA23 – PROSPETTI IMBOCCHI BRESCIA E VERONA	INOR11EE2PAGA2300005
– GA23 – IMBOCCO LATO VERONA – PIANTA E SEZIONI	INOR11EE2PAGA2300006
– GA23 – IMBOCCO LATO BRESCIA – PIANTA E SEZIONI	INOR11EE2PAGA2300007
– GA23 – PIANTA E SEZIONE LONG – TAV.1	INOR11EE2PAGA2300001
– GA23 – PIANTA E SEZIONE LONG – TAV.2	INOR11EE2PAGA2300002
– GA23 – PIANTA E SEZIONE LONG – TAV.3	INOR11EE2PAGA2300003
– GA23 – PIANTA E SEZIONE LONG – TAV.4	INOR11EE2PAGA2300004
– GA23 – CARPENTERIA – CONCIO 1 – PIANTA E SEZIONI	INOR11EE2B8GA2300001
– GA23 – CARPENTERIA – CONCIO 2 – PIANTA E SEZIONI	INOR11EE2B8GA2300002
– GA23 – CARPENTERIA – CONCIO 3 – PIANTA E SEZIONI	INOR11EE2B8GA2300003
– GA23 – CARPENTERIA – CONCIO 4 – PIANTA E SEZIONI	INOR11EE2B8GA2300004
– GA23 – CARPENTERIA – CONCIO 5 – PIANTA E SEZIONI	INOR11EE2B8GA2300005
– GA23 – CARPENTERIA – CONCIO 6 – PIANTA E SEZIONI	INOR11EE2B8GA2300006
– GA23 – CARPENTERIA – CONCIO 7A – PIANTA E SEZIONI – TAV 1	INOR11EE2B8GA2300007
– GA23 – CARPENTERIA – CONCIO 7A – PIANTA E SEZIONI – TAV 2	INOR11EE2B8GA2300008
– GA23 – CARPENTERIA – CONCIO 7B – PIANTA E SEZIONI – TAV 1	INOR11EE2B8GA2300009
– GA23 – CARPENTERIA – CONCIO 7B – PIANTA E SEZIONI – TAV 2	INOR11EE2B8GA2300010
– GA23 – CARPENTERIA – CONCI 7A–7B – PIANTA PREDALLES	INOR11EE2B2GA2300001
– GA23 – CARPENTERIA – CONCIO 8 – PIANTA E SEZIONI	INOR11EE2B8GA2300011
– GA23 – CARPENTERIA – CONCIO 9 – PIANTA E SEZIONI	INOR11EE2B8GA2300012
– GA23 – CARPENTERIA – CONCIO 10 – PIANTA E SEZIONI	INOR11EE2B8GA2300013
– GA23 – CARPENTERIA – CONCIO 11 – PIANTA E SEZIONI	INOR11EE2B8GA2300014
– GA23 – ARMATURA – CONCIO 1 – TAV.1	INOR11EE2B8GA2300016
– GA23 – ARMATURA – CONCIO 1 – TAV.2	INOR11EE2B3GA2300003
– GA23 – ARMATURA – CONCIO 2 – TAV.1	INOR11EE2B2GA2300004
– GA23 – ARMATURA – CONCIO 2 – TAV.2	INOR11EE2B2GA2300005
– GA23 – ARMATURA – CONCIO 3 – TAV.1	INOR11EE2B2GA2300006
– GA23 – ARMATURA – CONCIO 3 – TAV.2	INOR11EE2B3GA2300007
– GA23 – ARMATURA – CONCIO 4 – TAV.1	INOR11EE2B2GA2300008
– GA23 – ARMATURA – CONCIO 4 – TAV.2	INOR11EE2B2GA2300009
– GA23 – ARMATURA – CONCIO 5 – TAV.1	INOR11EE2B2GA2300010
– GA23 – ARMATURA – CONCIO 5 – TAV.2	INOR11EE2B3GA2300011
– GA23 – ARMATURA – CONCIO 6 – TAV.1	INOR11EE2B2GA2300012
– GA23 – ARMATURA – CONCIO 6 – TAV.2	INOR11EE2B3GA2300013
– GA23 – ARMATURA – CONCIO 7A – TAV. 1	INOR11EE2B8GA2300015
– GA23 – ARMATURA – CONCIO 7A – TAV. 2	INOR11EE2B3GA2300002
– GA23 – ARMATURA – CONCIO 7A – TAV. 3	INOR11EE2B8GA2300017
– GA23 – ARMATURA – CONCIO 7A – TAV. 4	INOR11EE2B8GA2300018
– GA23 – ARMATURA – CONCIO 7A – TAV. 5	INOR11EE2B8GA2300019
– GA23 – ARMATURA – CONCIO 7A – TAV. 6	INOR11EE2B3GA2300015
– GA23 – ARMATURA – CONCIO 7A – TAV. 7	INOR11EE2B2GA2300016
– GA23 – ARMATURA – CONCIO 7A – TAV. 8	INOR11EE2B3GA2300017
– GA23 – ARMATURA – CONCIO 7B – TAV. 1	INOR11EE2B2GA2300014
– GA23 – ARMATURA – CONCIO 7B – TAV. 2	INOR11EE2B8GA2300020
– GA23 – ARMATURA – CONCIO 7B – TAV. 3	INOR11EE2B2GA2300018
– GA23 – ARMATURA – CONCIO 7B – TAV. 4	INOR11EE2B8GA2300022
– GA23 – ARMATURA – CONCIO 7B – TAV. 5	INOR11EE2B8GA2300021
– GA23 – ARMATURA – CONCIO 7B – TAV. 6	INOR11EE2B3GA2300027
– GA23 – ARMATURA – CONCIO 7B – TAV. 7	INOR11EE2B8GA2300024
– GA23 – ARMATURA – CONCIO 7B – TAV. 8	INOR11EE2B2GA2300021
– GA23 – ARMATURA – CONCIO 8 – TAV.1	INOR11EE2B2GA2300022
– GA23 – ARMATURA – CONCIO 8 – TAV.2	INOR11EE2B2GA2300023
– GA23 – ARMATURA – CONCIO 9 – TAV.1	INOR11EE2B2GA2300024
– GA23 – ARMATURA – CONCIO 9 – TAV.2	INOR11EE2B2GA2300025
– GA23 – ARMATURA – CONCIO 10 – TAV.1	INOR11EE2B2GA2300026
– GA23 – ARMATURA – CONCIO 10 – TAV.2	INOR11EE2B2GA2300019
– GA23 – ARMATURA – CONCIO 11 – TAV.1	INOR11EE2B8GA2300023
– GA23 – ARMATURA – CONCIO 11 – TAV.2	INOR11EE2B2GA2300020
– GA23 – PIANTA SCAVI E OPERE PROVVISIONALI	INOR11EE2P9GA2301001
– GA23 – SEZIONI TRASVERSALI SCAVI – FASE 1	INOR11EE2W9GA2301002
– GA23 – SEZIONI TRASVERSALI SCAVI – FASE 2 – TAV.1	INOR11EE2W9GA2301003
– GA23 – SEZIONI TRASVERSALI SCAVI – FASE 2 – TAV.2	INOR11EE2W9GA2301004
– GA23 – SEZIONI TRASVERSALI SCAVI – FASE 2 – TAV.3	INOR11EE2B2GA2309001
– GA23 – PARTICOLARI COSTRUTTIVI – TAV.1	INOR11EE2B2GA2309002
– GA23 – PARTICOLARI COSTRUTTIVI – TAV.2	

NOTE GENERALI

- TUTTE LE MISURE SONO ESPRESSE IN CENTIMETRI
- TUTTE LE QUOTE ALTIMETRICHE SONO ESPRESSE IN METRI
- TUTTI GLI ANGOLI SONO ESPRESSI IN GRADI DECIMALI
- TUTTE LE PROGRESSIVE SONO ESPRESSE IN CHILOMETRI
- TUTTE LE COORDINATE SONO ESPRESSE IN METRI
- LA QUOTA DELLA FALDA IDRICA DI PROGETTO È ASSUNTA PARI A 51,61 m

- PER I DETTAGLI RELATIVI AD IMPERMEABILIZZAZIONI E GIUNTI SI RIMANDA ALL'ELABORATO INOR11EE2BZGA2309002

CARATTERISTICHE DEI MATERIALI

- PER LE CARATTERISTICHE DEI MATERIALI FARE RIFERIMENTO ALL'ELABORATO INOR11EE24TGA2300001

COMMITTENTE:

RFI RETE FERROVIARIA ITALIANA
GRUPPO FERROVIE DELLO STATO

ALTA SORVEGLIANZA:

ITALFERR
GRUPPO FERROVIE DELLO STATO

GENERAL CONTRACTOR:

Cepav due
Consorzio ENI per l' Alta Velocità

INFRASTRUTTURE FERROVIARIE STRATEGICHE DEFINITE DALLA LEGGE OBIETTIVO N. 443/01

LINEA A.V. /A.C. TORINO - VENEZIA Tratta MILANO - VERONA
Lotto funzionale Brescia-Verona
PROGETTO ESECUTIVO

GA23 - GALLERIA ARTIFICIALE IC VR MERCI B.D. DA PK 1+626,455 A PK 1+935,866
SEZIONI TIPO GALLERIA

GENERAL CONTRACTOR
Consorzio Cepav due
Data:

Consorzio Cepav due
Il Direttore del Consorzio
(Ing. T. Tafuni)

DIRETTORE LAVORI
Valido per Costruzione
Data:

SCALA: 1:50

COMMESSA	LOTTO	FASE	ENTE	TIPO DOC.	OPERA/DISCIPLINA	PROGR.	REV.
IN0R	11	E	E2	WB	GA2300	001	A

PROGETTAZIONE

Rev.	Descrizione	Redatto	Data	Verificato	Data	Validato	Data
A	EMISSIONE	Ranca	22/10/18	Aiello	22/10/18	Tomaselli	22/10/18
B							
C							

CIG. 751447334A

File: INOR11EE2WBGA2300001A_02.dwg

Progetto cofinanziato dalla Unione Europea

CUP: F81HP1000000008