PLANIMETRIA STATO DI FATTO

SCALA 1:1000

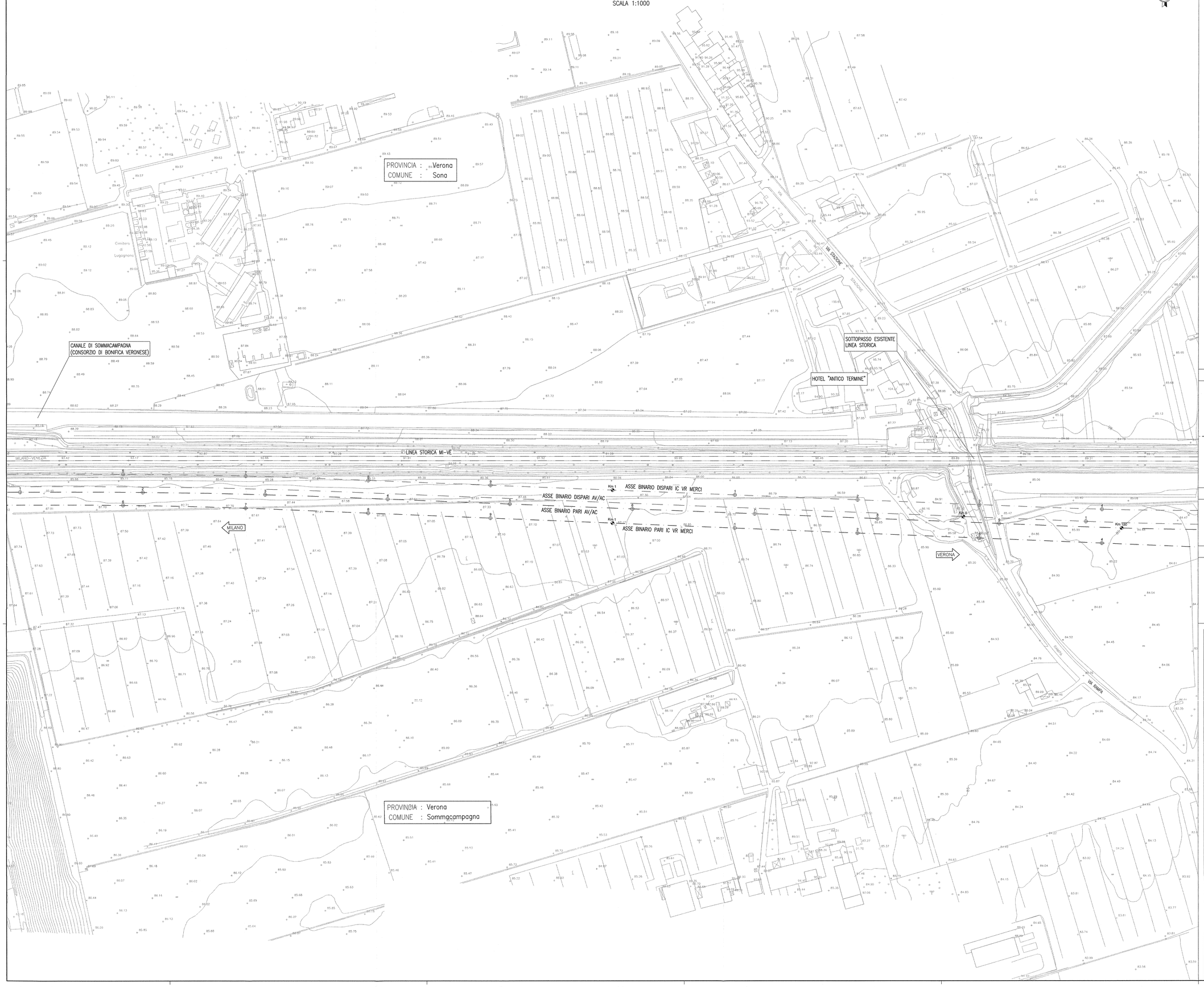

DISEGNI DI RIFERIMENTO

DESCRIZIONE	CODICE
– R61 – RELAZIONE GEOTECNICA	IN0R11EZ2RR6100001
– R61 – PROFILO GEOTECNICO – TAV.1	IN0R11EZ3FR6100001
– R61 – PROFILO GEOTECNICO – TAV.2	IN0R11EZ3FR6100002
– R61 – RELAZIONE TECNICA GENERALE	IN0R11EZ2RG6100001
– R61 – RELAZIONE IDRAULICA	IN0R11EZ2RR6104001
– R61 – PLANIMETRIA STATO DI FATTO – TAV.1	IN0R11EZ2TP6100001
– R61 – PLANIMETRIA STATO DI FATTO – TAV.3	IN0R11EZ2TP6100003
– R61 – PLANIMETRIA DI PROGETTO – TAV.1	IN0R11EZ3PR6100001
– R61 – PLANIMETRIA DI PROGETTO – TAV.2	IN0R11EZ3PR6100002
– R61 – PLANIMETRIA DI PROGETTO – TAV.3	IN0R11EZ3PR6100003
– R61 – PLANIMETRIA DI PROGETTO – TAV.4	IN0R11EZ3PR6100004
– R61 – PLANIMETRIA DI PROGETTO – TAV.5	IN0R11EZ3PR6100005
– R61 – PLANIMETRIA DI PROGETTO – TAV.6	IN0R11EZ3PR6100006
– R61 – PLANIMETRIA IDRAULICA DI LINEA – TAV.1	IN0R11EZ3PR6104001
– R61 – PLANIMETRIA IDRAULICA DI LINEA – TAV.2	IN0R11EZ3PR6104002
– R61 – PLANIMETRIA IDRAULICA DI LINEA – TAV.3	IN0R11EZ3PR6104003
– R61 – PLANIMETRIA IDRAULICA DI LINEA – TAV.4	IN0R11EZ3PR6104004
– R61 – PLANIMETRIA IDRAULICA DI LINEA – TAV.5	IN0R11EZ3PR6104005
– R61 – PLANIMETRIA IDRAULICA DI LINEA – TAV.6	IN0R11EZ3PR6104006
– R61 – LINEA AV/AC – PROFILO LONGITUDINALE – TAV.1	IN0R11EZ7RH6100001
– R61 – LINEA AV/AC – PROFILO LONGITUDINALE – TAV.2	IN0R11EZ7RH6100002
– R61 – LINEA AV/AC – PROFILO LONGITUDINALE – TAV.3	IN0R11EZ7RH6100003
– R61 – LINEA AV/AC – SEZIONI TRASVERSALI – TAV. 1	IN0R11EZ3WR6100001
– R61 – LINEA AV/AC – SEZIONI TRASVERSALI – TAV. 2	IN0R11EZ3WR6100002
– R61 – LINEA AV/AC – SEZIONI TRASVERSALI – TAV. 3	IN0R11EZ3WR6100003
– R61 – LINEA AV/AC – SEZIONI TRASVERSALI – TAV. 4	IN0R11EZ3WR6100004
– R61 – LINEA AV/AC – SEZIONI TRASVERSALI – TAV. 5	IN0R11EZ3WR6100005
– R61 – LINEA AV/AC – SEZIONI TRASVERSALI – TAV. 6	IN0R11EZ3WR6100006
– R61 – LINEA AV/AC – SEZIONI TRASVERSALI – TAV. 7	IN0R11EZ3WR6100007
– R61 – LINEA AV/AC – SEZIONI TRASVERSALI – TAV. 8	IN0R11EZ3WR6100008
– R61 – LINEA AV/AC – SEZIONI TRASVERSALI – TAV. 9	IN0R11EZ3WR6100009
– R61 – LINEA AV/AC – SEZIONI TRASVERSALI – TAV. 10	IN0R11EZ3WR6100010
– R61 – LINEA AV/AC – SEZIONI TRASVERSALI – TAV. 11	IN0R11EZ3WR6100011
– R61 – LINEA AV/AC – SEZIONI TRASVERSALI – TAV. 12	IN0R11EZ3WR6100012
– R61 – LINEA AV/AC – SEZIONI TRASVERSALI – TAV. 13	IN0R11EZ3WR6100013
– R61 – LINEA AV/AC – SEZIONI TRASVERSALI – TAV. 14	IN0R11EZ3WR6100014
– R61 – LINEA AV/AC – SEZIONI TRASVERSALI – TAV. 15	IN0R11EZ3WR6100015
– R61 – I.C. VERONA MERCI – PLANIMETRIA E PROFILI LONGITUDINALI	IN0R11EZ3LZR6100001
– R61 – I.C. VERONA MERCI – SEZIONI TRASVERSALI BINARIO PARI	IN0R11EZ3WR6100016
– R61 – I.C. VERONA MERCI – SEZIONI TRASVERSALI BINARIO DISPARI	IN0R11EZ3WR6100017
– R61 – BIVIO VERONA – PLANIMETRIA E PROFILI LONGITUDINALI	IN0R11EZ3LZR6100002
– R61 – BIVIO VERONA – SEZIONI TRASVERSALI BINARIO PARI	IN0R11EZ3WR6100018
– R61 – BIVIO VERONA – SEZIONI TRASVERSALI BINARIO DISPARI	IN0R11EZ3WR6100019
– R61 – IN10254 – TOMBINO D1500 PK 148+475 – CARPENTERIA	IN0R11EZ8BR6104001
– R61 – IN10254 – TOMBINO D1500 PK 148+710 – CARPENTERIA	IN0R11EZ8BR6104002
– R61 – IN10255 – TOMBINO D1500 PK 148+812 – CARPENTERIA	IN0R11EZ8BR6104003
– R61 – IN10255 – TOMBINO D1500 PK 149+000 – CARPENTERIA	IN0R11EZ8BR6104004
– R61 – IN10255 – TOMBINO D1500 PK 149+250 – CARPENTERIA	IN0R11EZ8BR6104005
– R61 – MURI – CARPENTERIA – PIANTA E SEZIONE LONGITUDINALE – TAV.1	IN0R11EZ9AR6102001
– R61 – MURI – CARPENTERIA – PIANTA E SEZIONE LONGITUDINALE – TAV.2	IN0R11EZ9AR6102002
– R61 – MURI – CARPENTERIA – PIANTA E SEZIONE LONGITUDINALE – TAV.3	IN0R11EZ9AR6102003
– R61 – MURI – CARPENTERIA – PIANTA E SEZIONE LONGITUDINALE – TAV.4	IN0R11EZ9AR6102004
– R61 – MURI – CARPENTERIA – PIANTA E SEZIONE LONGITUDINALE – TAV.5	IN0R11EZ9AR6102005
– R61 – MURI – CARPENTERIA – PIANTA E SEZIONE LONGITUDINALE – TAV.6	IN0R11EZ9AR6102006
– R61 – MURI – CARPENTERIA – PIANTA E SEZIONE LONGITUDINALE – TAV.7	IN0R11EZ9AR6102007
– R61 – MURI – CARPENTERIA – PIANTA E SEZIONE LONGITUDINALE – TAV.8	IN0R11EZ9AR6102008
– R61 – MURI – CARPENTERIA – PIANTA E SEZIONE LONGITUDINALE – TAV.9	IN0R11EZ9AR6102009
– R61 – MURI – CARPENTERIA – PIANTA E SEZIONE LONGITUDINALE – TAV.10	IN0R11EZ9AR6102010
– R61 – MURI – CARPENTERIA – PIANTA E SEZIONE LONGITUDINALE – TAV.11	IN0R11EZ9AR6102011
– R61 – MURI – CARPENTERIA – PIANTA E SEZIONE LONGITUDINALE – TAV.12	IN0R11EZ9AR6102012
– R61 – MURI – CARPENTERIA – PIANTA E SEZIONE LONGITUDINALE – TAV.13	IN0R11EZ9AR6102013
– R61 – MURI – CARPENTERIA – PIANTA E SEZIONE LONGITUDINALE – TAV.14	IN0R11EZ9AR6102014
– R61 – MURI – CARPENTERIA – PIANTA E SEZIONE LONGITUDINALE – TAV.15	IN0R11EZ9AR6102015
– R61 – MURI – CARPENTERIA – PIANTA E SEZIONE LONGITUDINALE – TAV.16	IN0R11EZ9AR6102016
– R61 – MURI – CARPENTERIA – SEZIONI TRASVERSALI – TAV.1	IN0R11EZ8BR6102001
– R61 – MURI – CARPENTERIA – SEZIONI TRASVERSALI – TAV.2	IN0R11EZ8BR6102002
– R61 – MURI – CARPENTERIA – SEZIONI TRASVERSALI – TAV.3	IN0R11EZ8BR6102003
– R61 – MURI – CARPENTERIA – SEZIONI TRASVERSALI – TAV.4	IN0R11EZ8BR6102004
– R61 – MURI – CARPENTERIA – SEZIONI TRASVERSALI – TAV.5	IN0R11EZ8BR6102005
– R61 – MURI – CARPENTERIA – SEZIONI TRASVERSALI – TAV.6	IN0R11EZ8BR6102006
– R61 – MURI – CARPENTERIA – SEZIONI TRASVERSALI – TAV.7	IN0R11EZ8BR6102007
– R61 – MURI – CARPENTERIA – SEZIONI TRASVERSALI – TAV.8	IN0R11EZ8BR6102008
– R61 – MURI DI SOSTEGNO E AD U – SEZIONI TIPO – TAV.1	IN0R11EZ8BR6102009
– R61 – MURI DI SOSTEGNO E AD U – SEZIONI TIPO – TAV.2	IN0R11EZ8BR6102010
– R61 – MURI DI SOSTEGNO E AD U – SEZIONI TIPO – TAV.3	IN0R11EZ8BR6102011
– R61 – MURI – PARTICOLARI COSTRUTTIVI	IN0R11EZ2SR6102003
– R61 – TABELLA MATERIALI	IN0R11EZ4TR6100001
– R61 – RISOLUZIONE INTERFERENZE CANALI CONSORZIO – PLANIMETRIA STATO DI FATTO – TAV. 1	IN0R11EZ2RR6104007
– R61 – RISOLUZIONE INTERFERENZE CANALI CONSORZIO – PLANIMETRIA STATO DI FATTO – TAV. 2	IN0R11EZ2TP6104001
– R61 – RISOLUZIONE INTERFERENZE CANALI CONSORZIO – PLANIMETRIA DI PROGETTO – TAV. 1	IN0R11EZ3PR6104008
– R61 – RISOLUZIONE INTERFERENZE CANALI CONSORZIO – PLANIMETRIA DI PROGETTO – TAV. 2	IN0R11EZ3PR6104009
– R61 – RISOLUZIONE INTERFERENZE CANALI CONSORZIO – PLANIMETRIA DI PROGETTO – TAV. 3	IN0R11EZ3PR6104010

PIANTA CHIAVE

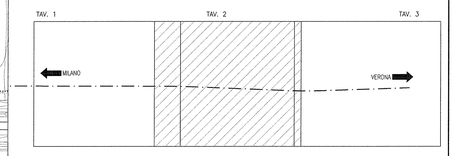

LEGENDA

..... CONFINE COMUNALE

NOTE GENERALI

COMMITTENTE:

RFI RETE FERROVIARIA ITALIANA
GRUPPO FERROVIE DELLO STATO

ALTA SORVEGLIANZA:

ITALFERR
GRUPPO FERROVIE DELLO STATO

GENERAL CONTRACTOR:

Cepav due
Consorzio ENI per l' Alta Velocità

INFRASTRUTTURE FERROVIARIE STRATEGICHE DEFINITE DALLA LEGGE OBIETTIVO N. 443/01

LINEA A.V. /A.C. TORINO - VENEZIA Tratta MILANO - VERONA
Lotto funzionale Brescia-Verona
PROGETTO ESECUTIVO

RI61 - RILEVATO LINEA AV/AC DA PK 148+399,891 A PK 150+780,229

PLANIMETRIA STATO DI FATTO

TAVOLA 2

GENERAL CONTRACTOR	DIRETTORE LAVORI	SCALA :
Consorzio Cepav due Consorzio Cepav due Il Direttore del Consorzio (Ing. T. Toronto) Data:	Valido per Costruzione Data:	1:1000

COMMESSA	LOTTO	FASE	ENTE	TIPO DOC.	OPERA/DISCIPLINA	PROGR.	REV.
IN0R	11	E	E2	P7	RI6100	002	A

PROGETTAZIONE

Rev.	Descrizione	Redatto	Data	Verificato	Data	Validato	Data
A	EMISSIONE	Rocca	20/11/18	Aiello	20/11/18	Tavanti	20/11/18
B							
C							

IL PROGETTISTA INTEGRATORE
Ing. Giuseppe TAVANTI
Ordine degli Ingegneri della Provincia di Firenze n. 2583
Dott. Geologo Giuseppe TOMMASINI
Ordine dei Geologi della Regione Toscana n. 579
Dott. Geologo Stefano CANOCCHI
Ordine dei Geologi della Regione Toscana n. 564
DOTTORE AGRONOMO Dott. Agr. Gianfranco VITALE
Ordine dei Dottori Agronomi e Dottori Forestali di Firenze n. 1219
DOTTORE ARCHEOLOGO Dott. Arch. Stefania PACCHIANI
Ordine degli Archeologi della Toscana n. 378

PROGETTISTA INTEGRATORE
Dott. Ing. Giuseppe TAVANTI

CIG 751447334A

File: IN0R11EE2P7RI6100002A_01.dwg

Progetto cofinanziato dalla Unione Europea

CUP: F81H91000000008

Scala di plot: 1: