PIANTA TRACCIAMENTO
SCALA 1:200

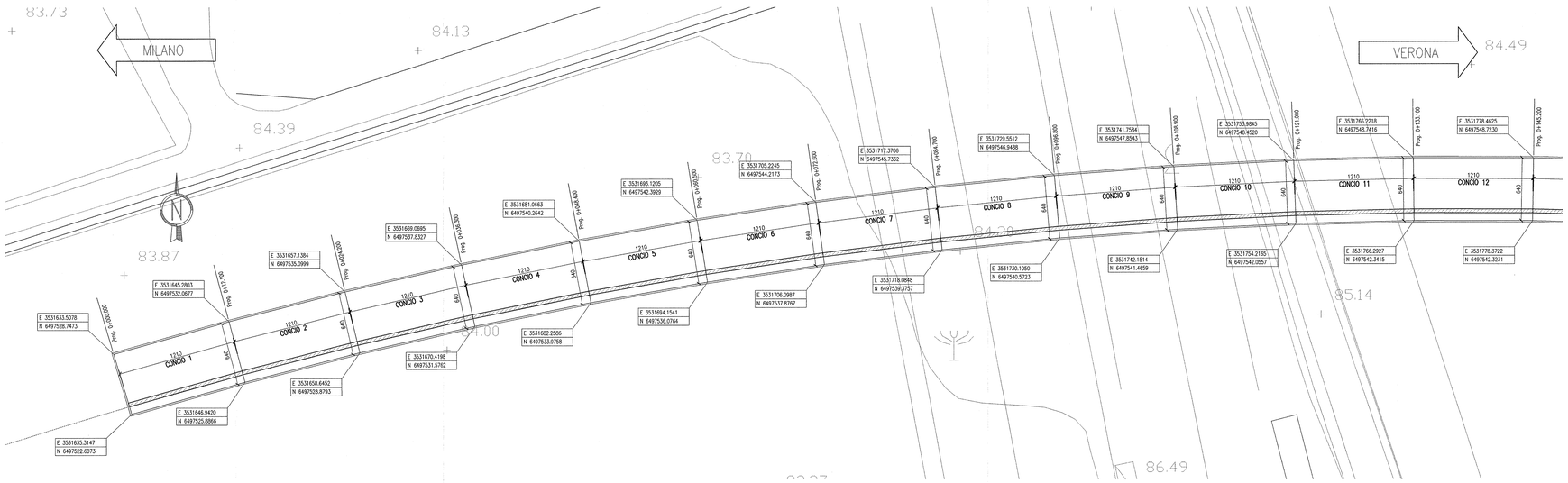

PIANTA TRACCIAMENTO
SCALA 1:200

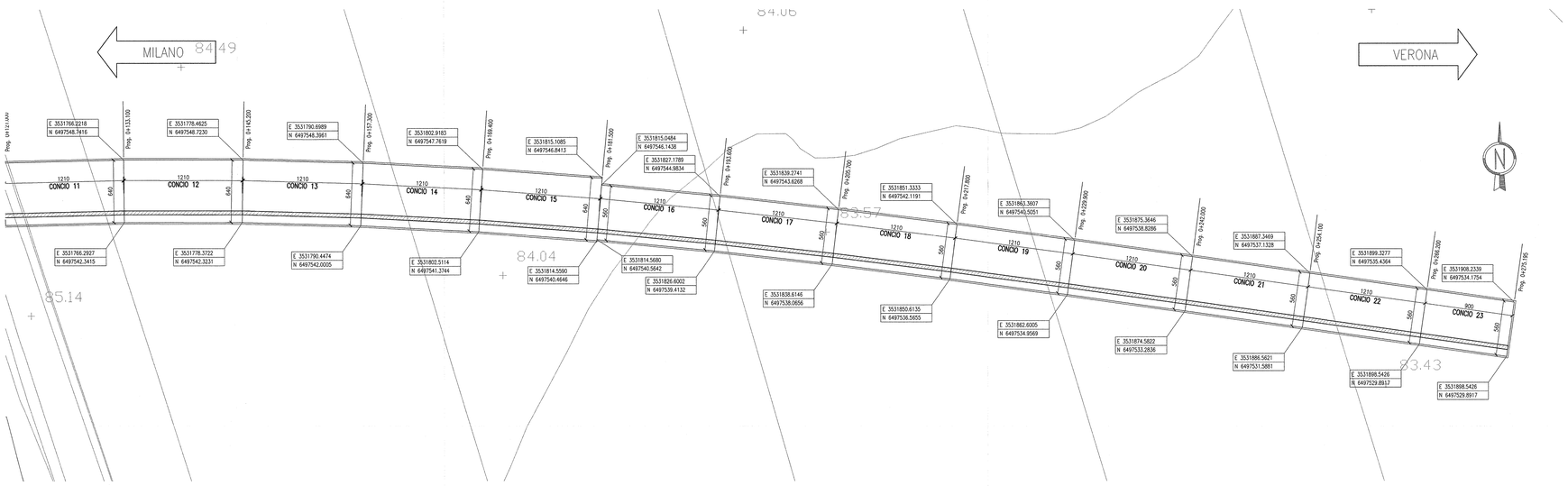

DISEGNI DI RIFERIMENTO

DESCRIZIONE	
– TR27 – RELAZIONE GEOTECNICA	IN0R11EE2RGTR2700001
– TR27 – PROFILO GEOTECNICO	IN0R11EE2FGTR2700001
– TR27 – RELAZIONE TECNICA GENERALE	IN0R11EE2N0TR2700001
– TR27 – RELAZIONE IDRAULICA	IN0R11EE2RITR2704001
– TR27 – PLANIMETRIA STATO DI FATTO	IN0R11EE2PITR2700001
– TR27 – PLANIMETRIA DI PROGETTO	IN0R11EE2PBTR2700001
– TR27 – PROFILI LONGITUDINALI BINARIO PARI E DISPARI	IN0R11EE2FTTR2700002
– TR27 – SEZIONI TRASVERSALI BINARIO PARI – TAV. 1	IN0R11EE2WBTR2700001
– TR27 – SEZIONI TRASVERSALI BINARIO PARI – TAV. 2	IN0R11EE2WBTR2700002
– TR27 – SEZIONI TRASVERSALI BINARIO PARI – TAV. 3	IN0R11EE2WBTR2700003
– TR27 – SEZIONI TRASVERSALI BINARIO DISPARI – TAV. 1	IN0R11EE2WBTR2700004
– TR27 – SEZIONI TRASVERSALI BINARIO DISPARI – TAV. 2	IN0R11EE2WBTR2700005
– TR27 – IN50039 – MURO DI SOST. IN GX – CARPENTERIA – PIANTA, SEZ. LONG. E SEZ. TIPO	IN0R11EE2BETR2700001
– TR27 – IN50039 – MURO DI SOST. IN GX – ARMATURA	IN0R11EE2BBTR2702001
– TR27 – IN50039 – MURI DI SOST. IN GX E SX – RELAZIONE DI CALCOLO	IN0R11EE2CLTR2700001
– TR27 – IN50040 – MURO DI SOST. IN SX – CARPENTERIA – PIANTA E SEZ. LONG. – TAV.1	IN0R11EE2BATR2702002
– TR27 – IN50040 – MURO DI SOST. IN SX – CARPENTERIA – PIANTA E SEZ. LONG. – TAV.2	IN0R11EE2BATR2702003
– TR27 – IN50040 – MURO DI SOST. IN SX – CARPENTERIA – PIANTA E SEZ. LONG. – TAV.3	IN0R11EE2BATR2702004
– TR27 – IN50040 – MURO DI SOST. IN SX – SEZIONI TIPO – TAV.1	IN0R11EE2BBTR2702006
– TR27 – IN50040 – MURO DI SOST. IN SX – SEZIONI TIPO – TAV.2	IN0R11EE2BBTR2702007
– TR27 – IN50040 – MURO DI SOST. IN SX – ARMATURA – TAV.1	IN0R11EE2BBTR2702002
– TR27 – IN50040 – MURO DI SOST. IN SX – ARMATURA – TAV.2	IN0R11EE2BBTR2702003
– TR27 – IN50040 – MURO DI SOST. IN SX – ARMATURA – TAV.3	IN0R11EE2BBTR2702004
– TR27 – IN50040 – MURO DI SOST. IN SX – ARMATURA – TAV.4	IN0R11EE2BBTR2702005
– TR27 – SCAVI E OPERE PROVVISIONALI – PIANTA, PROSPETTI E SEZIONI	IN0R11EE2ZTR2701001

NOTE GENERALI

- TUTTE LE MISURE SONO ESPRESSE IN CENTIMETRI
- TUTTE LE QUOTE ALTIMETRICHE SONO ESPRESSE IN METRI s.l.m.
- TUTTI GLI ANGOLI SONO ESPRESSI IN GRADI DECIMALI
- TUTTE LE PROGRESSIVE SONO ESPRESSE IN CHILOMETRI
- TUTTE LE COORDINATE SONO ESPRESSE IN METRI
- LA QUOTA DELLA FALDA IDRICA DI PROGETTO È ASSUNTA PARI A 51,61 m

COMMITTENTE:

RFI RETE FERROVIARIA ITALIANA
GRUPPO FERROVIE DELLO STATO

ALTA SORVEGLIANZA:

ITALFERR
GRUPPO FERROVIE DELLO STATO

GENERAL CONTRACTOR:

Cepav due
Consorzio ENI per l' Alta Velocità

INFRASTRUTTURE FERROVIARIE STRATEGICHE DEFINITE DALLA LEGGE OBIETTIVO N. 443/01

LINEA A.V. /A.C. TORINO - VENEZIA Tratta MILANO - VERONA
Lotto funzionale Brescia-Verona
PROGETTO ESECUTIVO

TR27 - TRINCEA I.C. VERONA MERCI DA PK 1+943,93 A PK 2+212,83

IN50040 - MURO DI SOSTEGNO IN SX

CARPENTERIA

PIANTA TRACCIAMENTO

GENERAL CONTRACTOR	DIRETTORE LAVORI	SCALA:
Consorzio Cepav due Conserzio Cepav due Il Direttore del Consorzio Ing. L. Parantoni Data:	Visto per Costruzione Data:	1:200

COMMESSA	LOTTO	FASE	ENTE	TIPO DOC.	OPERA/DISCIPLINA	PROGR.	REV.
IN0R	11	E	E2	B9	TR2702	001	A

PROGETTAZIONE

Rev.	Descrizione	Redatto	Data	Verificato	Data	Validato	Data
A	EMISSIONE	Rocca	03/12/18	Aiello	03/12/18	Pontrandolfo	03/12/18
B							
C							

IL PROGETTISTA
Dott. Ing. Mario Pontrandolfo
Ordine degli Ingegneri della Provincia di Benevento n. 1127
CONSORZIO TRAMACO
Consulenze Industriali Ingegneria
Dott. Geol. Aiello Gerardo
Ordine dei Geologi della Regione Campania n. 463
Dott. Geol. Aiello Gerardo

CIG. 751447334A

CUP. F81H91000000008

Progetto cofinanziato dalla Unione Europea

IN0R11EE2B9TR2702001A_02.dwg

Scala di plot: 1: