Confronto planimetrie su foto aerea del tratto variato dal km 0+650 al km 2+260

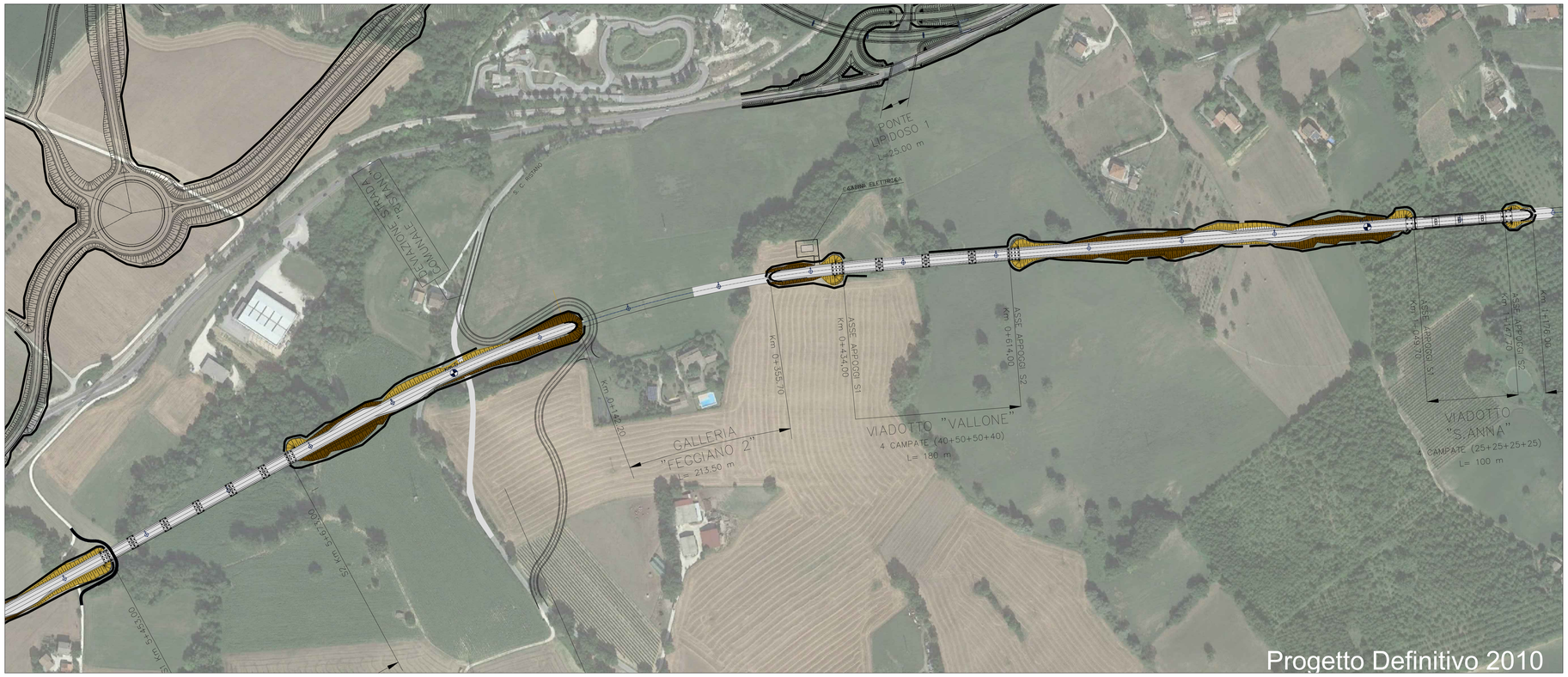

KEY - MAP

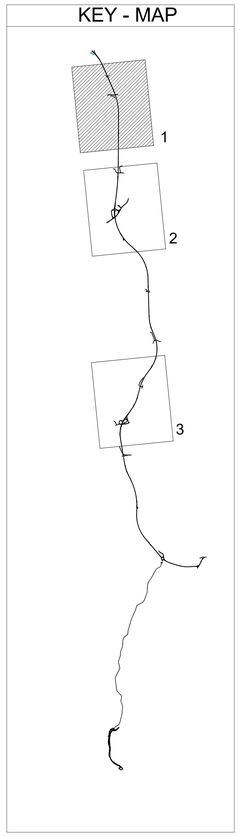

Legenda

- Rilevato
- Trincea
- Galleria
- Viadotto

QUADRILATERO Marche Umbria S.p.A.

ASSE VIARIO MARCHE-UMBRIA
E QUADRILATERO DI PENETRAZIONE INTERNA
MAXI LOTTO 2

LAVORI DI COMPLETAMENTO DELLA DIRETTRICE PERUGIA ANCONA:
SS. 318 DI "VALFABBRICA", TRATTO PIANELLO -VALFABBRICA
SS. 76 "VAL DESINO", TRATTI FOSSATO VICO - CANCELLI E ALBACINA - SERRA SAN QUIRICO
"PEDEMONTANA DELLE MARCHE", TRATTO FABRIANO-MUCCIA-SFERCIA.

PROGETTO DEFINITIVO

CONTRAENTE GENERALE:	*Il responsabile del Contraente Generale:*	*Il responsabile Integrazioni delle Prestazioni Specialistiche:*
DIRPA 2 s.c.a r.l.	Ing. Federico Montanari	Ing. Salvatore Lieto

PROGETTAZIONE: *Associazione Temporanea di Imprese*

Mandataria: PROGETTAZIONE INTEGRATA PROGIN S.p.A.

Mandanti: LOMBARDI SA INGEGNERI CONSULENTI; LOMBARDI-RECO INGEGNERIA S.r.l.; SGAI s.r.l. di E.Forlani & C. Studio di Ingegneria e Geologia Applicata www.sgai.com

RESPONSABILE DELLA PROGETTAZIONE PER L'A.T.I.
Prof. Ing. Antonio Grimaldi
GEOLOGO
Dott. Geol. Fabrizio Pontoni
COORDINATORE DELLA SICUREZZA IN FASE DI PROGETTAZIONE
Ing. Michele Curiale

Ing. Antonio Grimaldi – Ordine degli Ingegneri Roma n. 20880
Dott. Geol. Fabrizio Pontoni – Ordine dei Geologi delle Marche – Geologo Specialista n. 150 – Albo sezione A
Dott. Ing. Michele Curiale – Ordine degli Ingegneri della Provincia di Caserta n. 1679

IL RESPONSABILE DEL PROCEDIMENTO
Ing. Giulio Petrizzelli

2.1.3 - PEDEMONTANA DELLE MARCHE
3° stralcio funzionale: Castelraimondo nord - Castelraimondo sud
4° stralcio funzionale: Castelraimondo sud - innesto S.S.77 a Muccia
INTEGRAZIONE SPONTANEA
Planimetria su ortofoto confronto: Progetto 2010 / Progetto 2017
Tavola 1/3

SCALA: *1:2.000*
DATA: *Novembre 2018*

Codice Unico di Progetto (CUP) **F12C03000050021**

Codice elaborato: Opera L 0 7 0 3 | Tratto 2 1 3 | Settore E | CEE 2 4 | WBS I S 0 0 0 2 | Id. doc. O R F | N. prog. 0 1 | Rev. A
Nome File: L070213C24S0002ORF01A

REV.	DATA	DESCRIZIONE	Redatto		Controllato	Approvato
A	NOV 2018	Emissione per aggiornamento progetto	PROGIN	S. Scoppetta	R. Piccirillo	A. Grimaldi
B						
C						