Confronto planimetrie su foto aerea del tratto variato dal km 7+500 al km 9+000

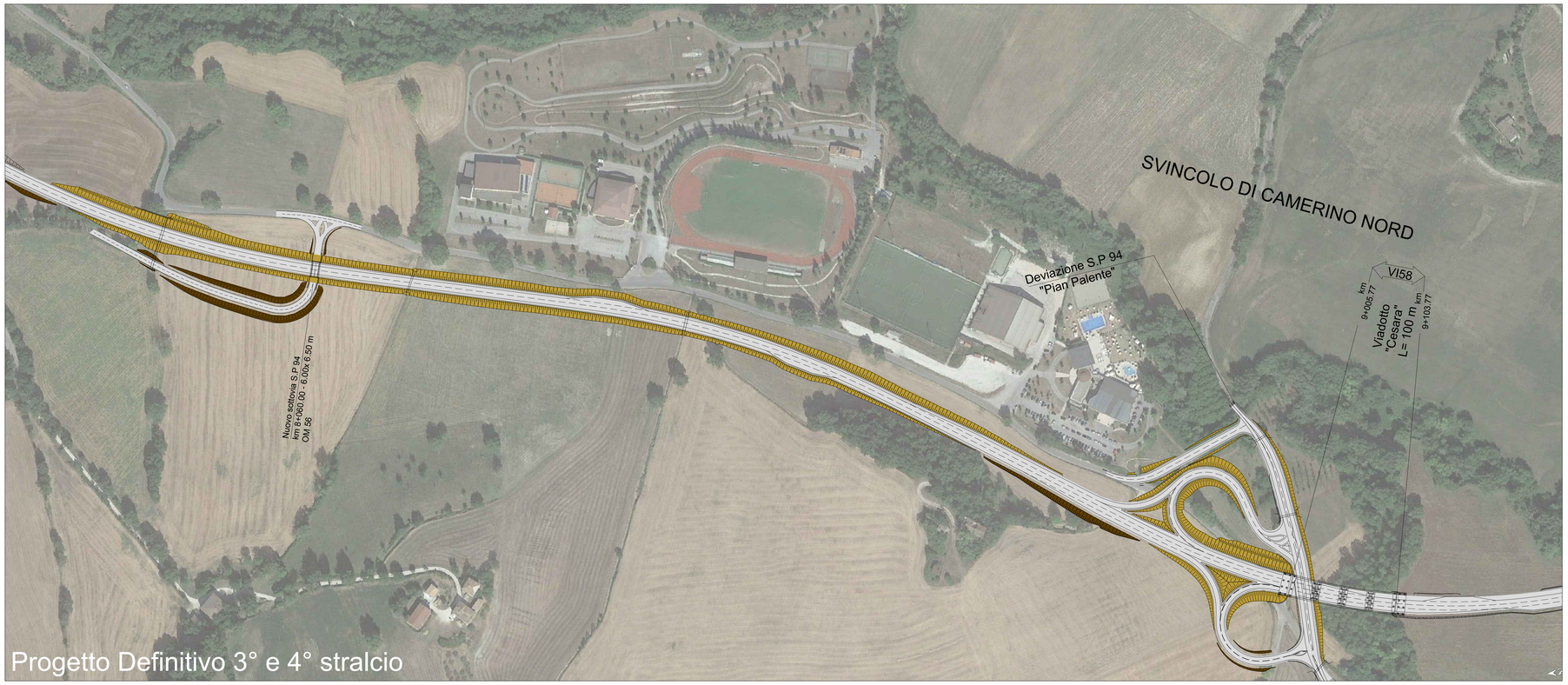

KEY - MAP

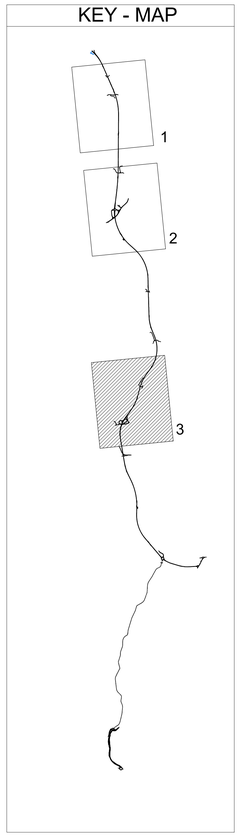

Legenda

- Rilevato
- Trincea
- Galleria
- Viadotto

QUADRILATERO Marche Umbria S.p.A.

ASSE VIARIO MARCHE-UMBRIA
E QUADRILATERO DI PENETRAZIONE INTERNA
MAXI LOTTO 2

LAVORI DI COMPLETAMENTO DELLA DIRETTRICE PERUGIA ANCONA:
SS. 318 DI "VALFABBRICA", TRATTO PIANELLO -VALFABBRICA
SS. 76 "VAL D'ESINO", TRATTI FOSSATO VICO - CANCELLI E ALBACINA - SERRA SAN QUIRICO
"PEDEMONTANA DELLE MARCHE", TRATTO FABRIANO-MUCCIA-SFERCIA.

PROGETTO DEFINITIVO

CONTRAENTE GENERALE:	*Il responsabile del Contraente Generale:*	*Il responsabile Integrazioni delle Prestazioni Specialistiche:*
DIRPA 2 s.c.a r.l.	Ing. Federico Montanari	Ing. Salvatore Lieto

PROGETTAZIONE: *Associazione Temporanea di Imprese*

Mandataria: PROGETTAZIONE INTEGRATA PROGIN S.p.A.

Mandanti: LOMBARDI SA INGEGNERI CONSULENTI; LOMBARDI-REICO INGEGNERIA S.r.l.; SGAI s.r.l. di E.Forlani & C. Studio di Ingegneria e Geologia Applicata www.sgai.com

RESPONSABILE DELLA PROGETTAZIONE PER L'A.T.I.
Prof. Ing. Antonio Grimaldi
GEOLOGO
Dott. Geol. Fabrizio Pontoni
COORDINATORE DELLA SICUREZZA IN FASE DI PROGETTAZIONE
Ing. Michele Curiale

Ordine degli Ingegneri Roma n. 20805 — Ordine dei Geologi delle Marche, Fabrizio Pontoni, Geologo Specialista n. 176, Albo Sezione A — Ordine degli Ingegneri della Provincia di Caserta, Dott. Ing. Michele Curiale n. 1679

IL RESPONSABILE DEL PROCEDIMENTO
Ing. Giulio Petrizzelli

2.1.3 - PEDEMONTANA DELLE MARCHE
3° stralcio funzionale: Castelraimondo nord - Castelraimondo sud
4° stralcio funzionale: Castelraimondo sud - innesto S.S.77 a Muccia
INTEGRAZIONE SPONTANEA
Planimetria su ortofoto confronto: Progetto 2010 / Progetto 2017
Tavola 3/3

SCALA: *1:2.000*
DATA: *Novembre 2018*

Codice Unico di Progetto (CUP) **F12C03000050021**

Codice elaborato:

Opera	Tratto	Settore	CIE	WBS	Id. doc.	N. prog.	Rev.
L 0 7 0 3	2 I 3	E	Z 4	I S 0 0 0 2	O R F	0 3	A

Nome File: I07I023Z4E0000I20RF03A

REV.	DATA	DESCRIZIONE	Redatto		Controllato	Approvato
A	NOV 2018	Emissione per aggiornamento progetto	PROGIN	S. Scoppetta	R. Piccirillo	A. Grimaldi
B						
C						