

LEGENDA

-  Profilo del terreno
-  Profilo della condotta esistente
-  Profilo della condotta di progetto
-  Pozzetto/cameretta
-  Scarico/sfiato



NOTE

- (1) Nelle successive fasi progettuali andrà eseguito il rilievo dei manufatti esistenti (tubazioni, pozzetti, tombini, ecc.).
- (2) La distanza tra terreno ed estradosso della condotta esistente è stata assunta pari a 1.50 m
- (3) Per i particolari si veda l'elaborato cod. IBL1 1A D 26 BZ ID0002 005 A, IBL1 1A D 26 BZ ID0002 007 A
- (4) Le quote terreno sono state ottenute da rilievo laseraltimetrico LiDAR

Planimetria di inquadramento, scala 1:10.000

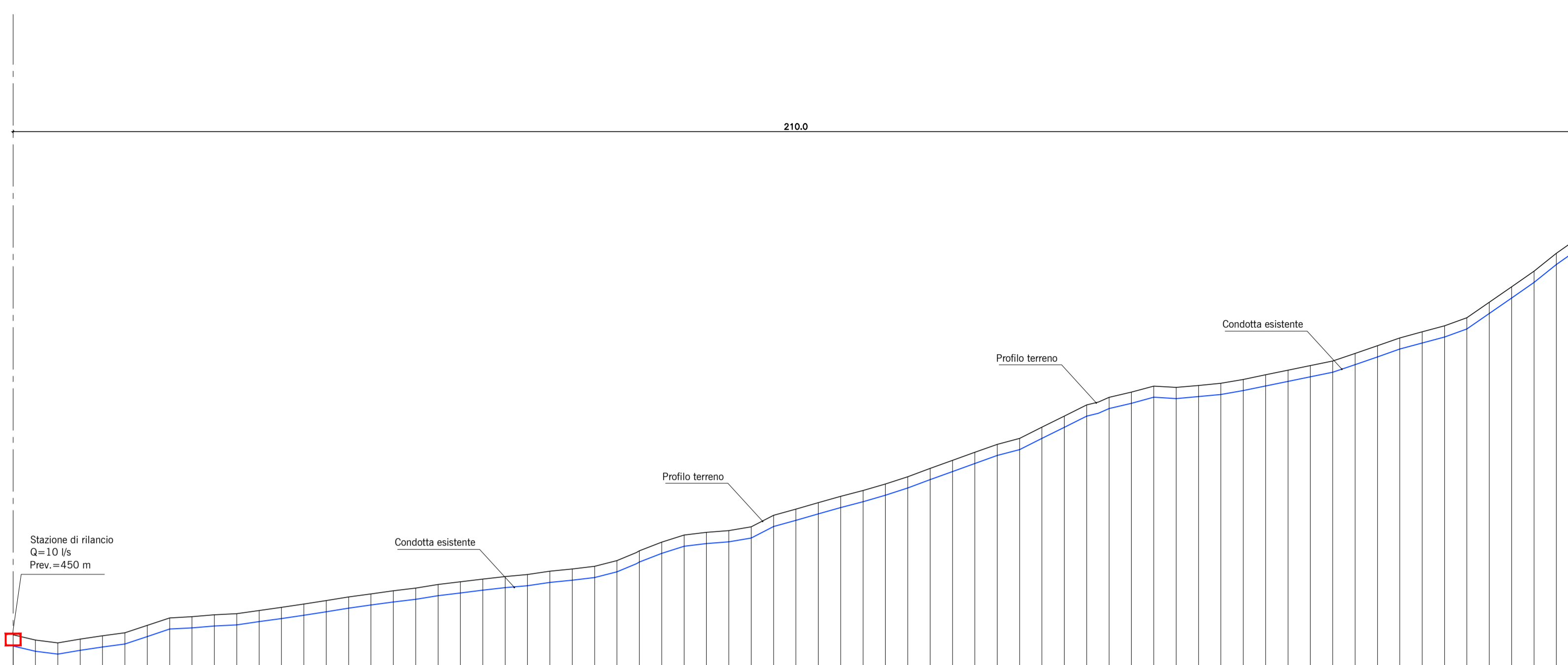
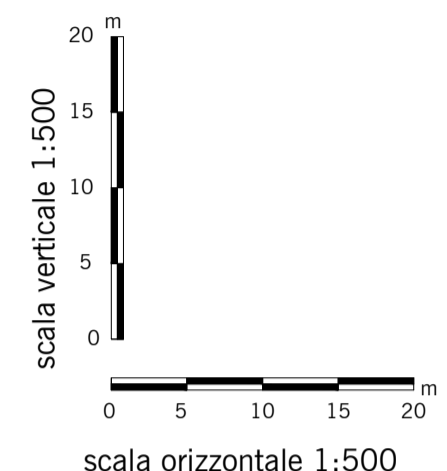
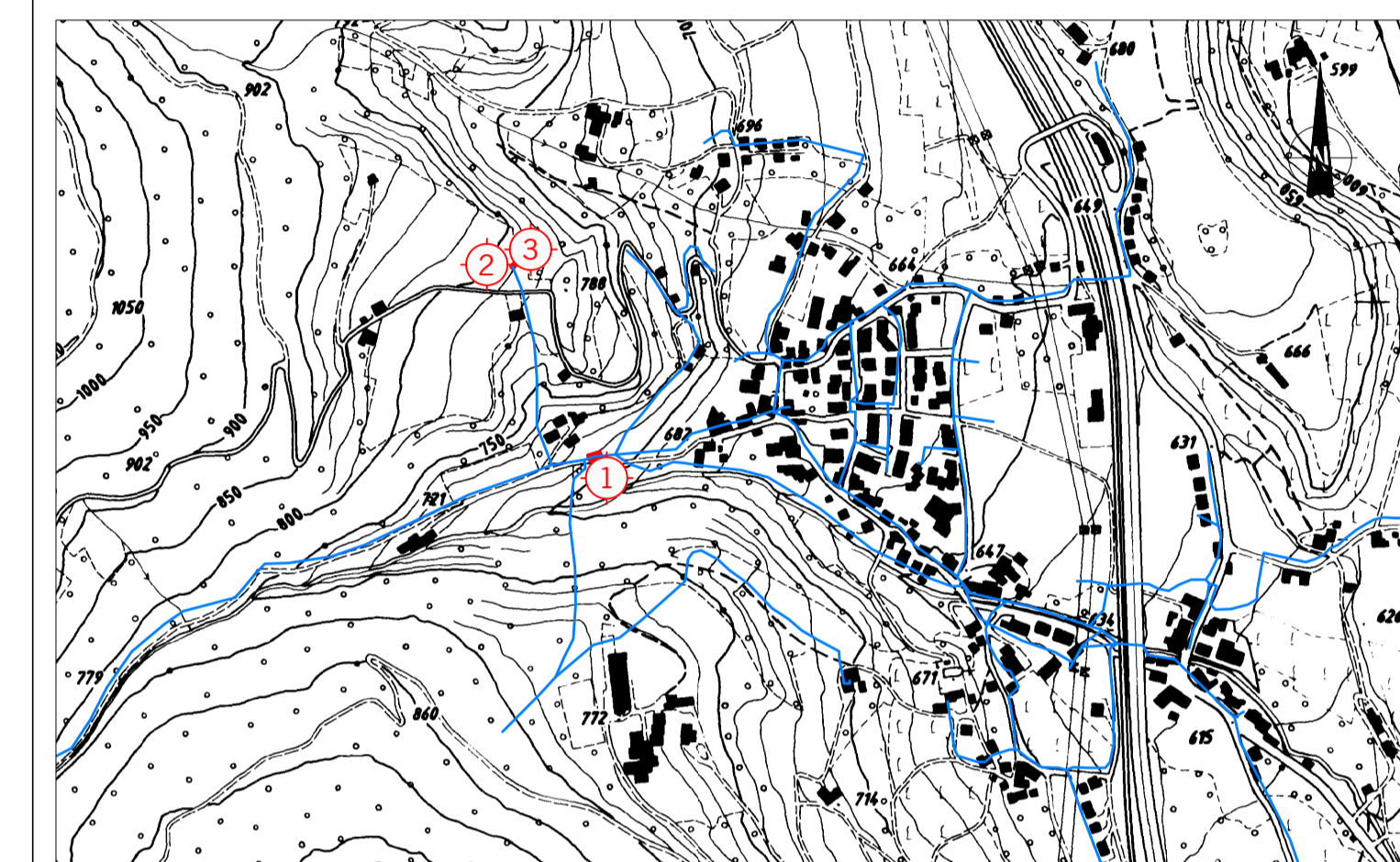

Quota di riferimento: 700 m s.m.m.

ID Punto	1
Distanza [m]	0.00 3.00 6.00 9.00 12.00 15.00 18.00 21.00 24.00 27.00 30.00 33.00 36.00 39.00 42.00 45.00 48.00 51.00 54.00 57.00 60.00 63.00 66.00 69.00 72.00 75.00 78.00 81.00 84.00 87.00 90.00 93.00 96.00 99.00 102.00 105.00 108.00 111.00 114.00 117.00 120.00 123.00 126.00 129.00 132.00 135.00 138.00 141.00 144.00 147.00 150.00 153.00 156.00 159.00 162.00 165.00 168.00 171.00 174.00 177.00 180.00 183.00 186.00 189.00 192.00 195.00 198.00 201.00 204.00 207.00 210.00
Quota terreno [m s.m.m.]	706.38 706.68 705.30 705.90 706.26 706.65 707.66 708.66 708.81 709.07 709.21 709.65 710.07 710.51 710.97 711.47 711.87 712.29 712.65 713.12 713.49 713.86 714.20 714.47 714.90 715.21 715.57 715.92 716.32 716.80 717.63 718.80 719.75 720.11 720.35 720.96 722.40 723.23 724.09 724.94 725.73 726.60 727.56 728.68 729.76 730.85 731.92 732.71 734.21 735.70 737.19 738.21 739.91 739.73 739.55 739.81 739.81 740.09 740.62 741.23 741.85 741.85 743.07 744.11 745.14 746.18 747.00 747.81 748.87 750.96 753.04 755.12 757.52 759.63
Cielo tubo [m s.m.m.]	704.88

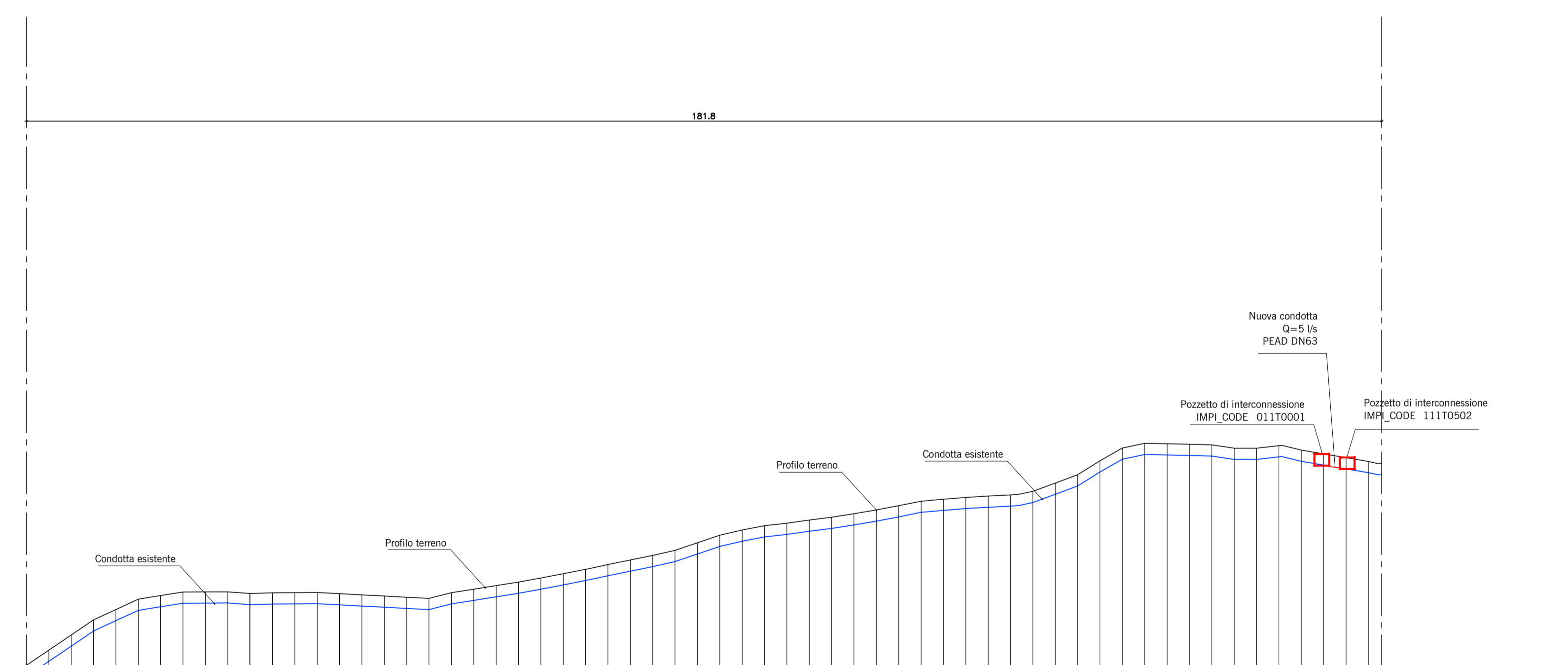
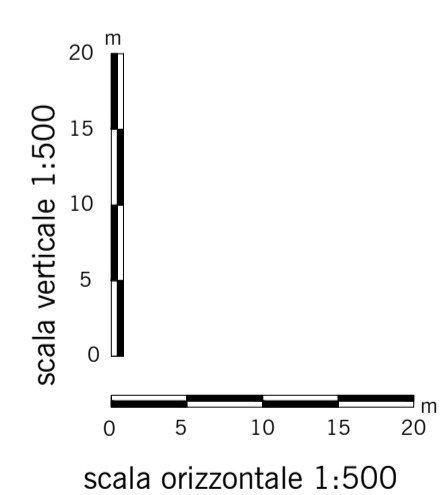

Quota di riferimento: 700 m s.m.m.

ID Punto	2	3
Distanza [m]	213.00 216.00 219.00 222.00 225.00 228.00 231.00 234.00 237.00 240.00 243.00 246.00 249.00 252.00 255.00 258.00 261.00 264.00 267.00 270.00 273.00 276.00 279.00 282.00 285.00 288.00 291.00 294.00 297.00 300.00 303.00 306.00 309.00 312.00 315.00 318.00 321.00 324.00 327.00 330.00 333.00 336.00 339.00 342.00 345.00 348.00 351.00 354.00 357.00 360.00 363.00 366.00 369.00 372.00 375.00 378.00 381.00 384.00 387.00 390.00	
Quota terreno [m s.m.m.]	780.77 782.80 784.83 786.87 788.25 789.64 790.12 790.80 790.81 790.63 790.40 790.50 790.51 790.53 790.37 790.22 790.06 789.90 789.75 790.50 790.98 791.45 791.93 792.48 793.04 793.65 794.28 794.89 795.50 796.17 796.71 797.19 797.22 797.92 798.49 799.81 800.25 800.63 801.09 801.60 802.17 802.77 803.03 803.28 803.47 803.61 803.81 804.09 804.20 804.32 804.19 804.89 805.54 806.46 806.41 806.33 806.88 806.87 806.22 806.82 806.11 806.61 806.11	
Cielo tubo [m s.m.m.]	787.61 787.11	

COMMITTENTE:  **RFI**
GRUPPO FERROVIE DELLO STATO ITALIANE

PROGETTAZIONE:  **ITALFERR**
GRUPPO FERROVIE DELLO STATO ITALIANE

INFRASTRUTTURE FERROVIARIE STRATEGICHE DEFINITE DALLA LEGGE OBIETTIVO N. 443/01 e s.m.i

Progetto cofinanziato dalla Unione Europea CUP: J94F04000020001

U.O. INFRASTRUTTURE NORD

PROGETTO DEFINITIVO

ASSE FERROVIARIO MONACO - VERONA

ACCESSO SUD ALLA GALLERIA DI BASE DEL BRENNERO QUADRUPPLICAMENTO DELLA LINEA FORTEZZA - VERONA

LOTTO 1: FORTEZZA - PONTE GARDENA

Idrologia e Idraulica
 Progetto Acquedotti integrativi
 Profilo longitudinale approvvigionamento sorgente S12

SCALA :
 varie

COMMESSA	IBL1	LOTTO	1A	FASE	D	ENTE	26	TIPO DOC.	FZ	OPERA/DISCIPLINA	ID0102	PROGR.	003	REV.	A
----------	------	-------	----	------	---	------	----	-----------	----	------------------	--------	--------	-----	------	---

Revis.	Descrizione	Redatto	Data	Verificato	Data	Approvato	Data	Autorizzato / Data
A	Emissione Definitiva	E. Frank	febbraio 2018	M. Vignola	febbraio 2018	C. Mazzocchi	febbraio 2018	F. Sacchi febbraio 2018