

PLANIMETRIA STATO DI FATTO  
SCALA 1:1000

PIANTA CHIAVE  
SCALA 1:5000

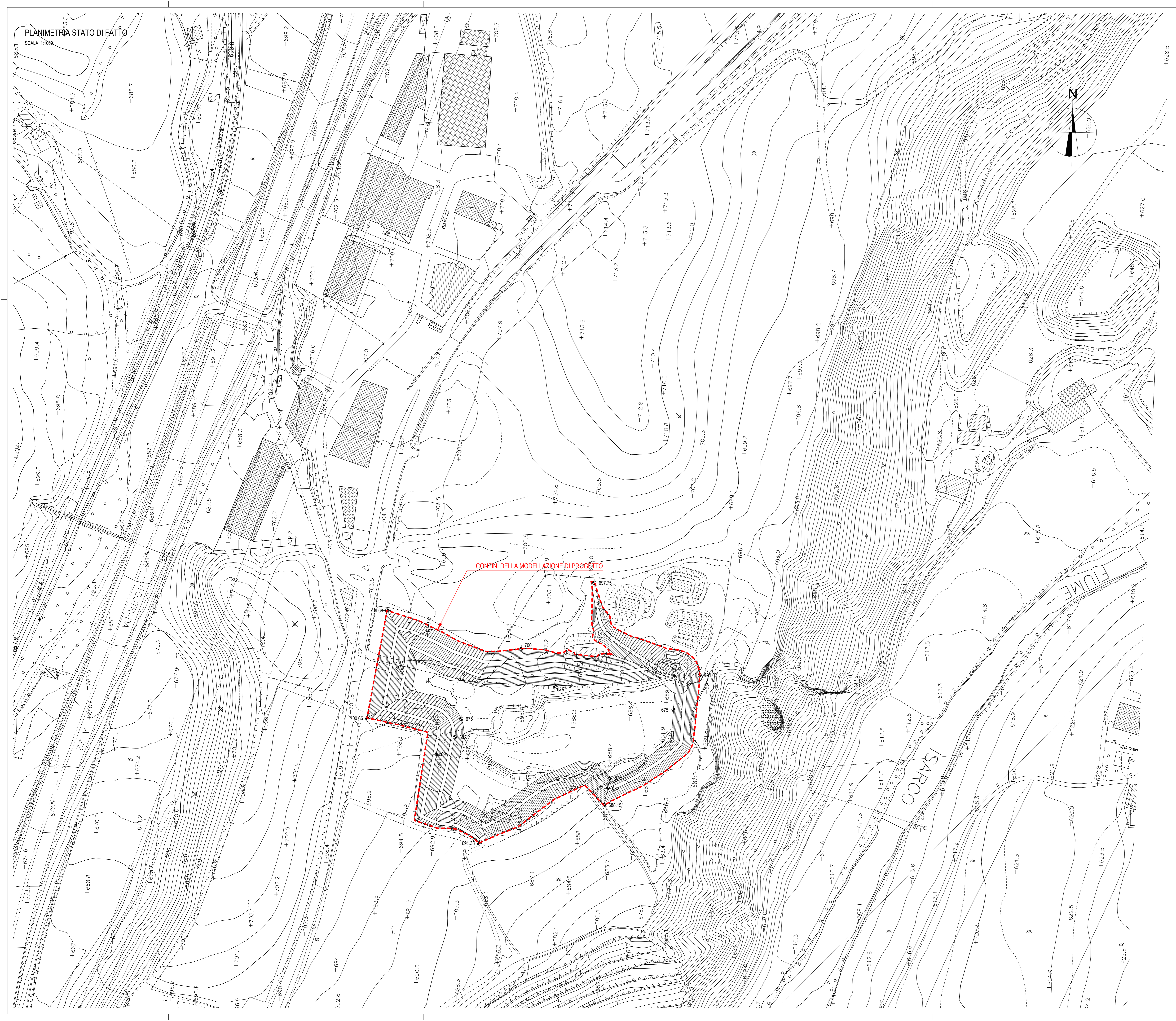

COMMITTENTE:  
**RFI**  
RETE FERROVIARIA ITALIANA  
GRUPPO FERROVIE DELLO STATO ITALIANE

PROGETTAZIONE:  
**ITALFERR**  
GRUPPO FERROVIE DELLO STATO ITALIANE

INFRASTRUTTURE FERROVIARIE STRATEGICHE DEFINITE DALLA  
LEGGE OBIETTIVO N. 443/01 e s.m.i.

Progetto cofinanziato dalla Unione Europea  
CLP: 394F0400020001

U.O. INFRASTRUTTURE NORD

PROGETTO DEFINITIVO

ASSE FERROVIARIO MONACO - VERONA

ACCESSO SUD ALLA GALLERIA DI BASE DEL BRENNERO  
QUADRUPPLICAMENTO DELLA LINEA FORTEZZA - VERONA

LOTTO 1: FORTEZZA - PONTE GARDENA

Depositi definitivi A - FORCH

Planimetria stato di fatto

SCALA:  
1:1000

COMMESSA	LOTTO	FASE	ENTE	TIPO DOC.	OPERA/DISCIPLINA	PROGR.	REV.
IBL1	1A	D	26	P7	R10310	003	B

Rev.	Descrizione	Redatto	Data	Verificato	Data	Approvato	Data	Autorizzato (Data)
A	Emissione per ottemporanza previsioni	A. Fagnocchi	08/2017	N. Canella	08/2017	C. Mazzocchi	08/2017	F. Novati
B	Emissione a seguito delibera PAB del 24/07/2018	A. Fagnocchi	Nov 2018	N. Canella	Nov 2018	C. Mazzocchi	Nov 2018	F. Novati