

STRALCIO CARTA TECNICA REGIONALE
SCALA 1:5000

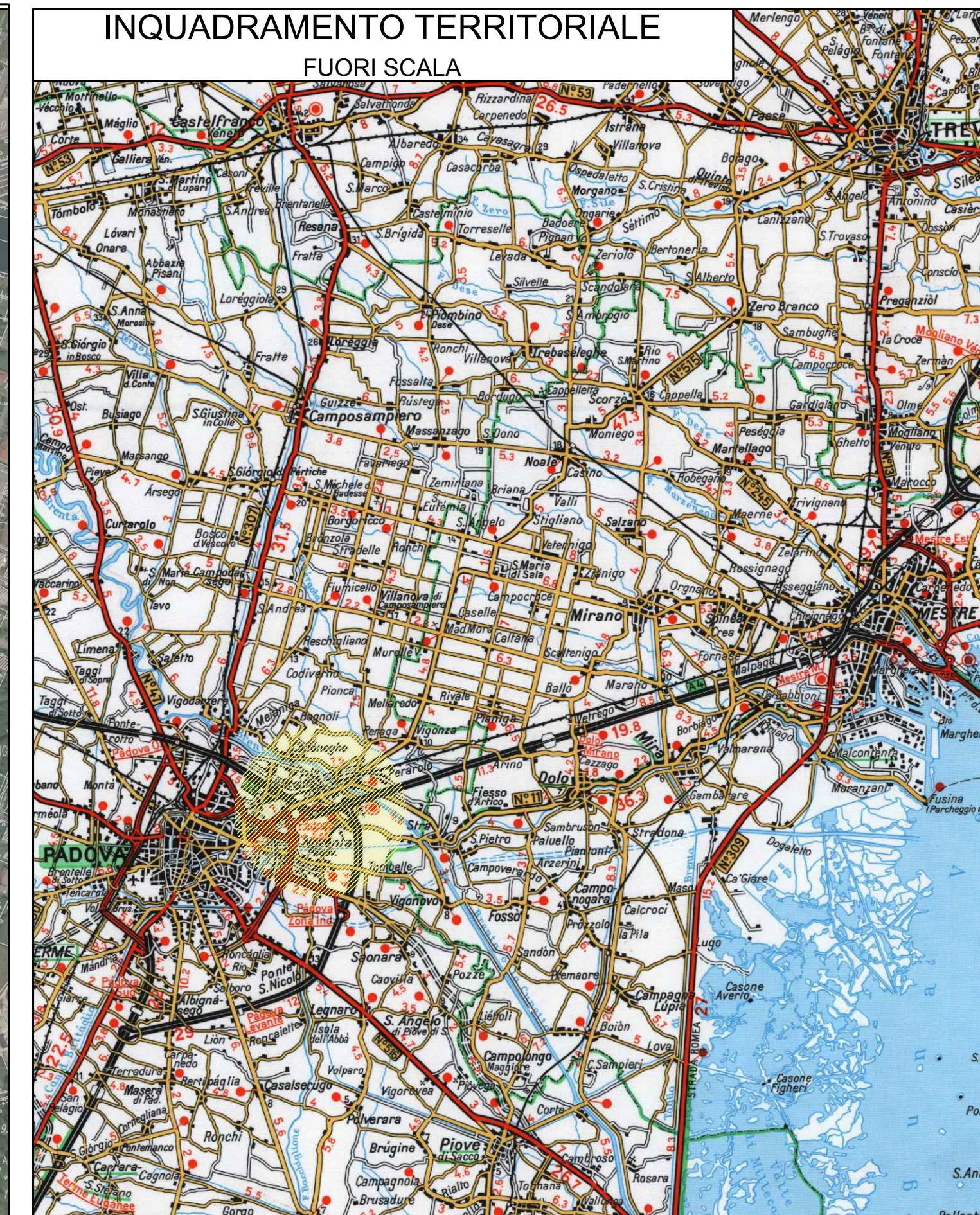
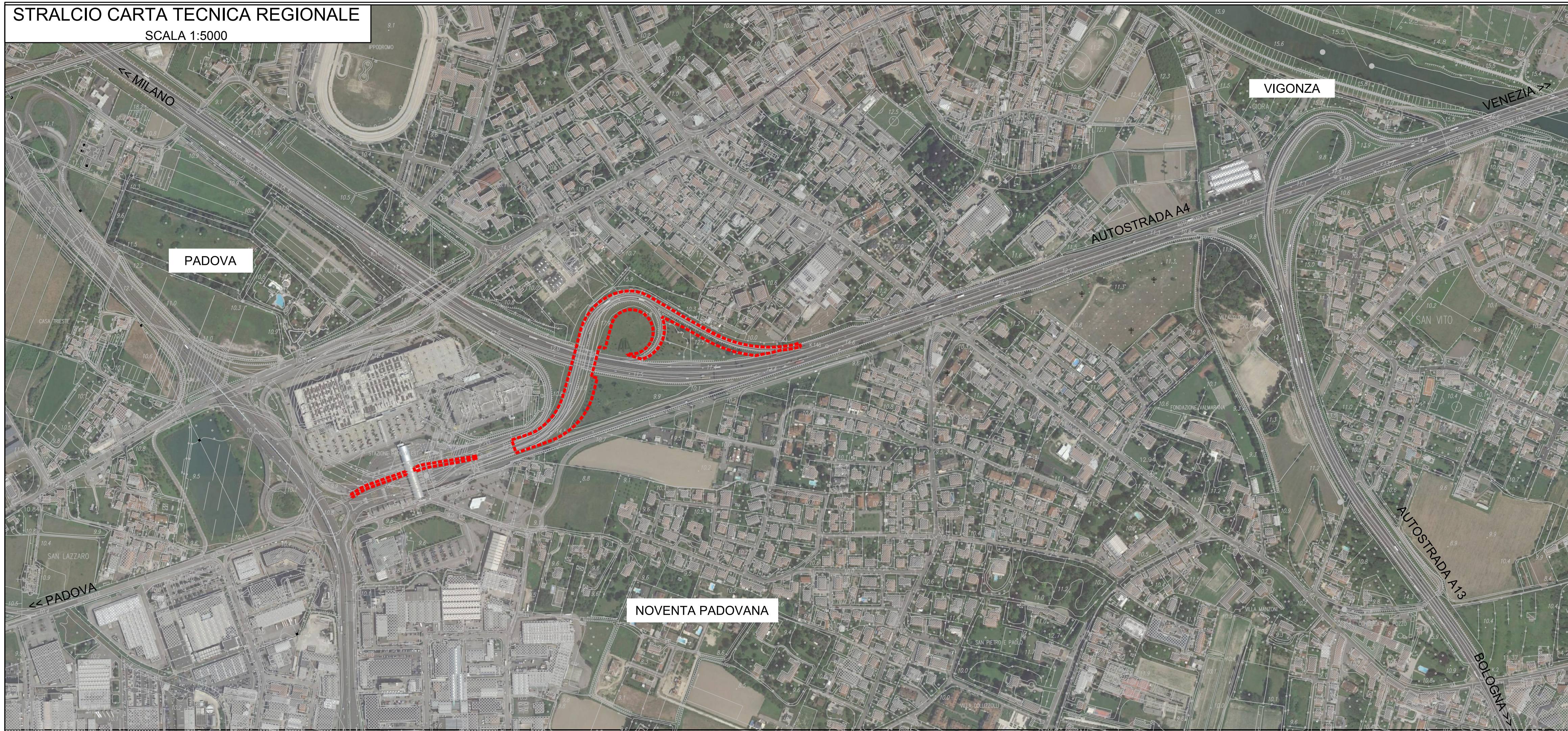

LEGENDA

- CONFINI COMUNALI
- INGOMBRO DI PROGETTO

SCALA GRAFICA 1:5000
0m 50 100 150 200 250m

ESTRATTO MAPPA CATASTALE
SCALA 1:2000

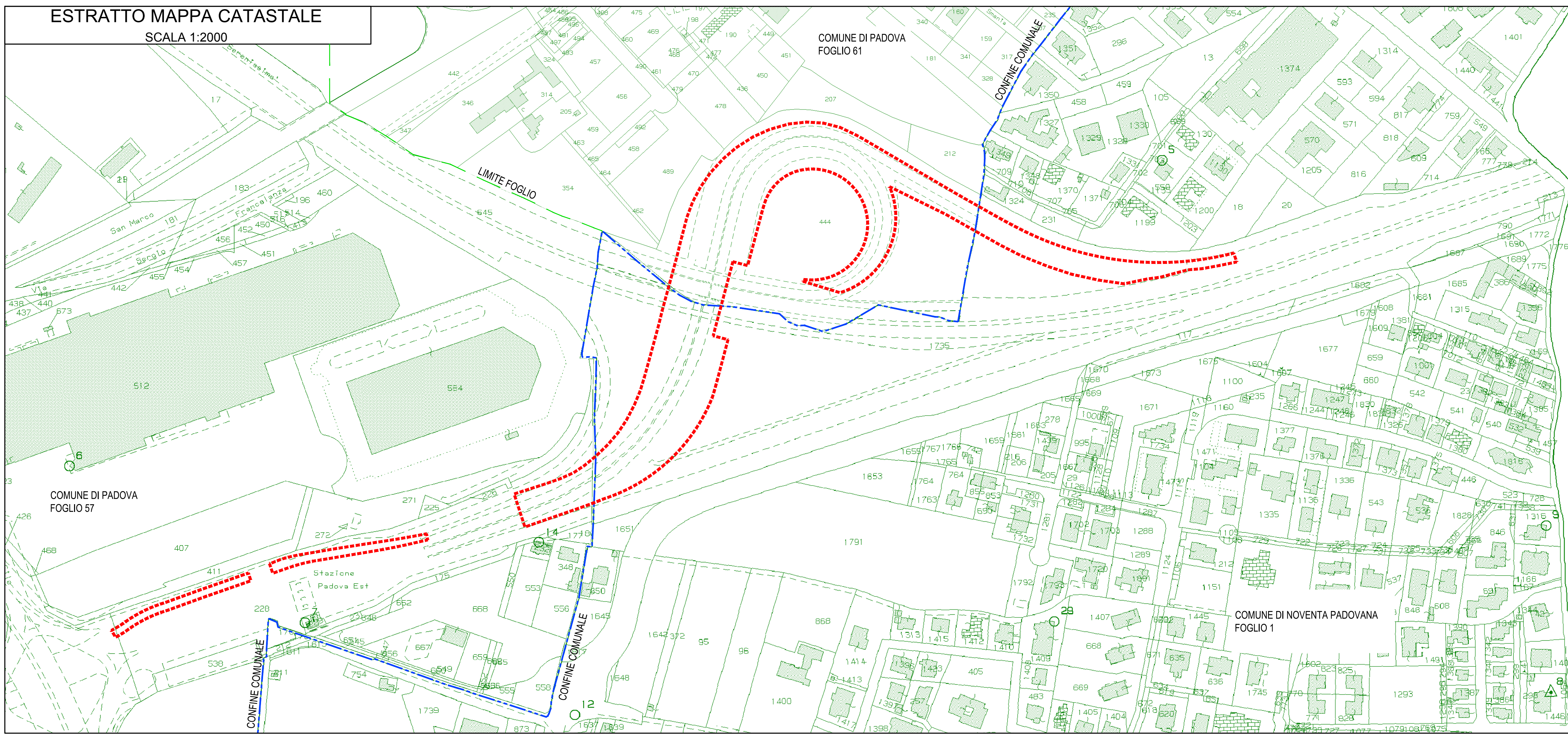

CONCESSIONI AUTOSTRADALI VENETE S.P.A.

OPERE DI RADDOPPIO DELLA RAMPA DI USCITA DALLA DIREZIONE A4 MILANO ALLA STAZIONE AUTOSTRADALE DI PADOVA EST

PROGETTO DI FATTIBILITA' TECNICA ED ECONOMICA - AGGIORNAMENTO -

Inquadramento territoriale: Stralcio C.T.R. e catastrale



Diego Galizzo Ingegneria
Via de Regnier 13 - 35128 PADOVA
e-mail: diego.galizzo.st@gmail.com



Progettista: ing. Diego Galizzo
con: ing. Adele Cercola

DATA	REV.	NOME FILE	DESCRIZIONE DELLA MODIFICA	REDATTO	CONTROLLATO	APPROVATO
29/10/2018	0	DG18001D001PO_INQ_CTR	PRIMA EMISSIONE	ing. A. Cercola	ing. Diego Galizzo	ing. Diego Galizzo
SCALA:	1:5000 - 1:2000	FORMATO:	A1	Elaborato n°	D001	
DATA:	Ottobre 2018	COD. COMMESA:	DG-18001-PO			