

LEGENDA

- ALLARGAMENTO CIGLIO STRADALE
- MURO DI SOSTEGNO
- SEGNALETICA ORIZZONTALE
- BARRIERA ANTIRUMORE
- GUARD-RAIL
- SCARPATE
- AREA D'INTERVENTO

SCALA GRAFICA 1:1000
0m 10 20 30 40 50m

CONCESSIONI AUTOSTRADALI VENETE S.P.A.

OPERE DI RADDOPPIO DELLA RAMPA DI USCITA DALLA DIREZIONE A4 MILANO ALLA STAZIONE AUTOSTRADALE DI PADOVA EST

PROGETTO DI FATTIBILITA' TECNICA ED ECONOMICA - AGGIORNAMENTO -

Planimetria di progetto

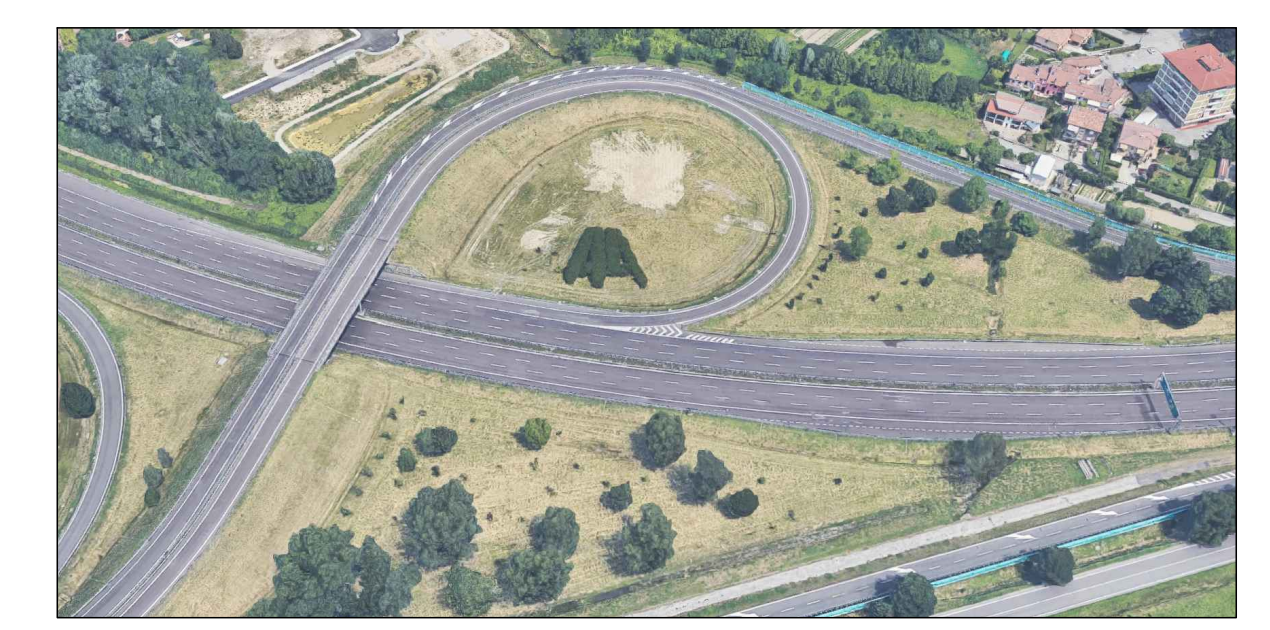

DGI Diego Gallazzo Ingegneria
Via de Regnier 13 - 35128 PADOVA
e-mail: diego.gallazzo.st@gmail.com

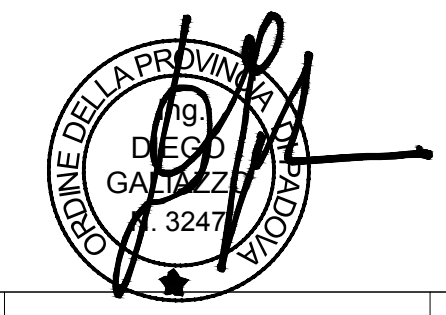

Progettista: ing. Diego Gallazzo
con: ing. Adele Cercola

29/10/2018	0	0018001003PR_PLA_PR0	PRIMA EMISSIONE	ing. A. Cercola	ing. Diego Gallazzo	ing. Diego Gallazzo
DATA	REV.	NOME FILE	DESCRIZIONE DELLA MODIFICA	REDATTO	CONTROLLATO	APPROVATO
SCALA:	1:1000	FORMATO:	A1	Elaborato n°		
DATA:	Ottobre 2018	COD. COMMESSA:	DG-18001-P0	D003		