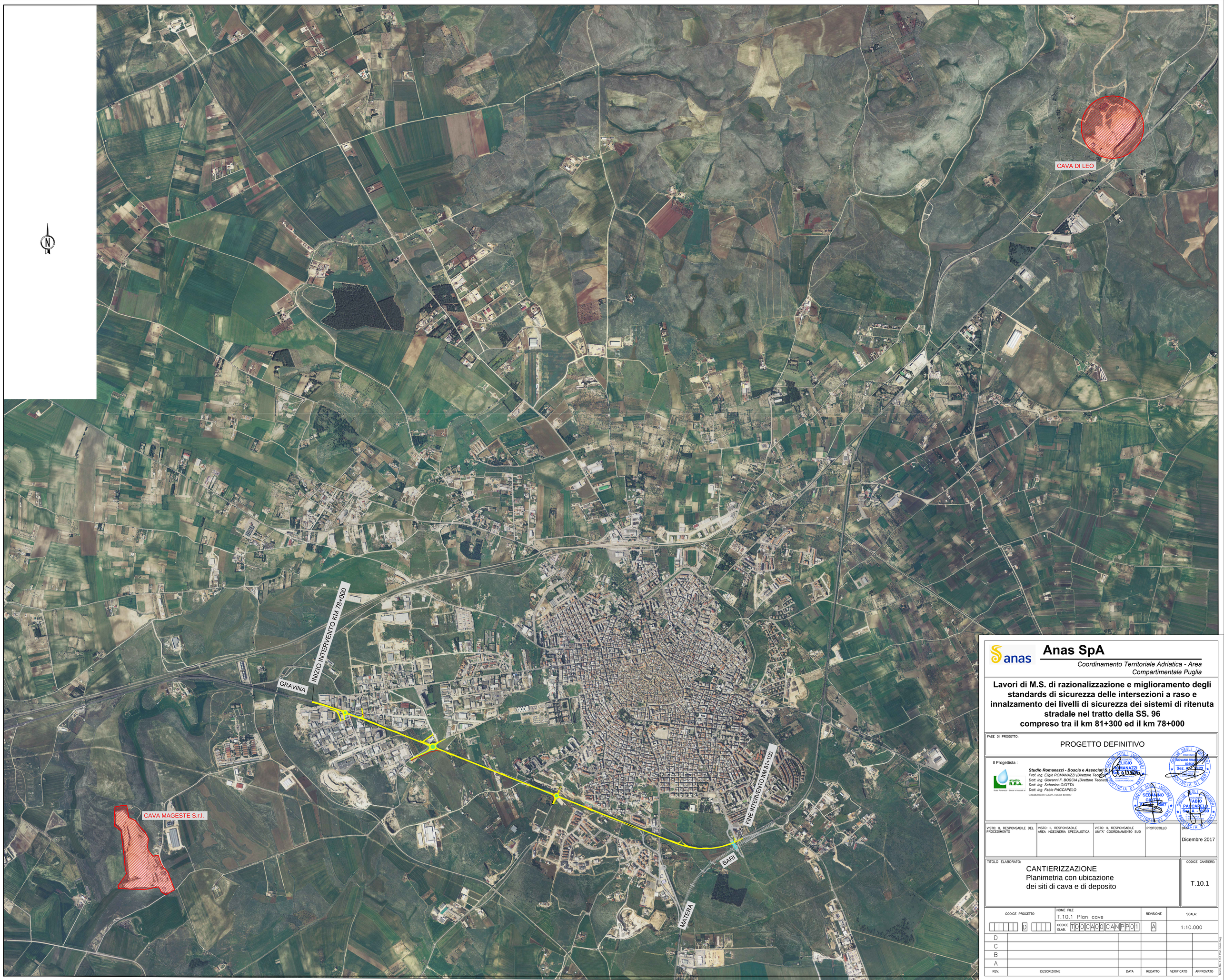

Anas SpA

Coordinamento Territoriale Adriatica - Area Compartimentale Puglia

Lavori di M.S. di razionalizzazione e miglioramento degli standards di sicurezza delle intersezioni a raso e innalzamento dei livelli di sicurezza dei sistemi di ritenuta stradale nel tratto della SS. 96 compreso tra il km 81+300 ed il km 78+000

FASE DI PROGETTO:

PROGETTO DEFINITIVO

Il Progettista :

Studio Romanazzi - Boscia e Associati S.r.l.
Prof. Ing. Eligio ROMANAZZI (Direttore Tecnico)
Dott. Ing. Giovanni F. BOSCIA (Direttore Tecnico)
Dott. Ing. Sebanino GIOTTA
Dott. Ing. Fabio PACCAPELO

Collaboratori: Geom. Nicola BITETTO

VISTO: IL RESPONSABILE DEL PROCEDIMENTO	VISTO: IL RESPONSABILE AREA INGEGNERIA SPECIALISTICA	VISTO: IL RESPONSABILE UNITA' COORDINAMENTO SUD	PROTOCOLLO	DATA:
				Dicembre 2017

TITOLO ELABORATO:

CANTIERIZZAZIONE
Planimetria con ubicazione
dei siti di cava e di deposito

CODICE CANTIERE: T.10.1

CODICE PROGETTO	NOME FILE	REVISIONE	SCALA:
D	T.10.1 Plan cave CODICE ELAB. T00CA00CANPP01	A	1:10.000

REV.	DESCRIZIONE	DATA	REDATTO	VERIFICATO	APPROVATO
D					
C					
B					
A					

T00CA00CANPP01_A.dwg