

DISEGNI DI RIFERIMENTO

DESCRIZIONE	CODICE
G03 - Sviluppata paratia (Tav. 1/3)	INOR11E2P9G0300003
G03 - Sviluppata paratia (Tav. 2/3)	INOR11E2P9G0300004
G03 - Sviluppata paratia (Tav. 3/3)	INOR11E2P9G0300005
G03 - Tabella materiali	INOR11E24T00300001

NOTE

- EVENTUALI DIFFERENZE TRA LE MISURE TOTALI E LE SOMMATORIE DELLE MISURE PARZIALI SONO DOVUTE AGLI ARROTONDAMENTI AUTOMATICI DI AUTOCAD.

SPECIFICHE PIEGATURA E POSA FERRI

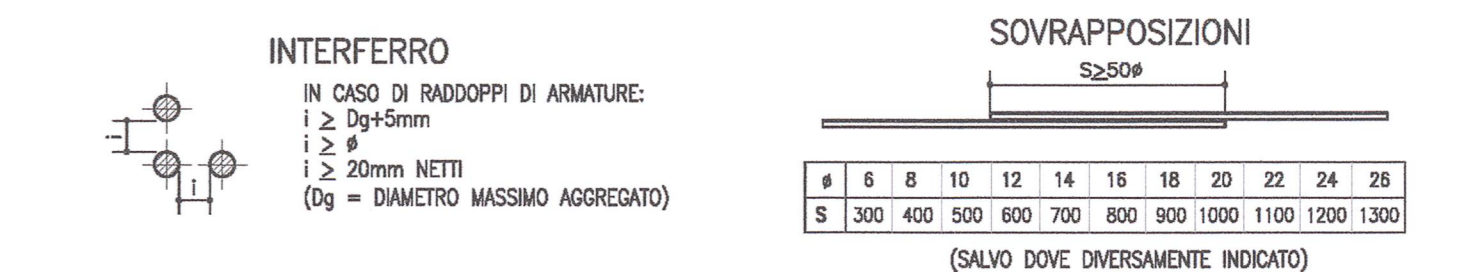
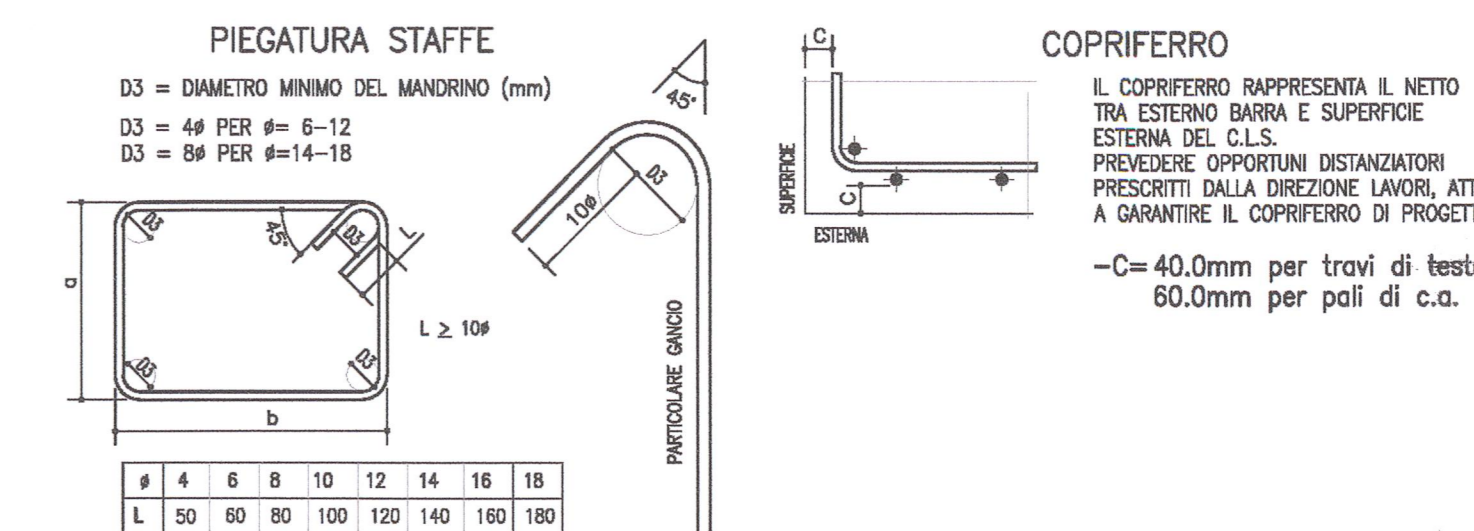

I FERRI RIPORTATI NEL PRESENTE ELABORATO SONO RAPPRESENTATI A MENO DEGLI SMUSSI DI PIEGATURA CON IL MANDRINO. LE MISURE PARZIALI RIPORTATE SONO RELATIVE ALLA SPEZZATA A SPIGLI VIVI.

FASI ESECUTIVE

- preparazione del piano di lavoro fino alla quota di testa dei pali;
- realizzazione dei pali;
- realizzazione della trave in c.a. di collegamento in testa pali;
- scavo di sbancamento fino alla profondità di -0,50 m rispetto alla quota del tirante;
- perforazione, posa in opera e prettto dei tiranti del livello in esame;
- Ripetizione delle fasi 4 e 5 nel caso di più ordini di tiranti;
- scavo di sbancamento fino alla quota di fondo scavo finale.

ARMATURA PALO Ø1200 - L=24.00m  
TRATTA B  
SCALA 1:50

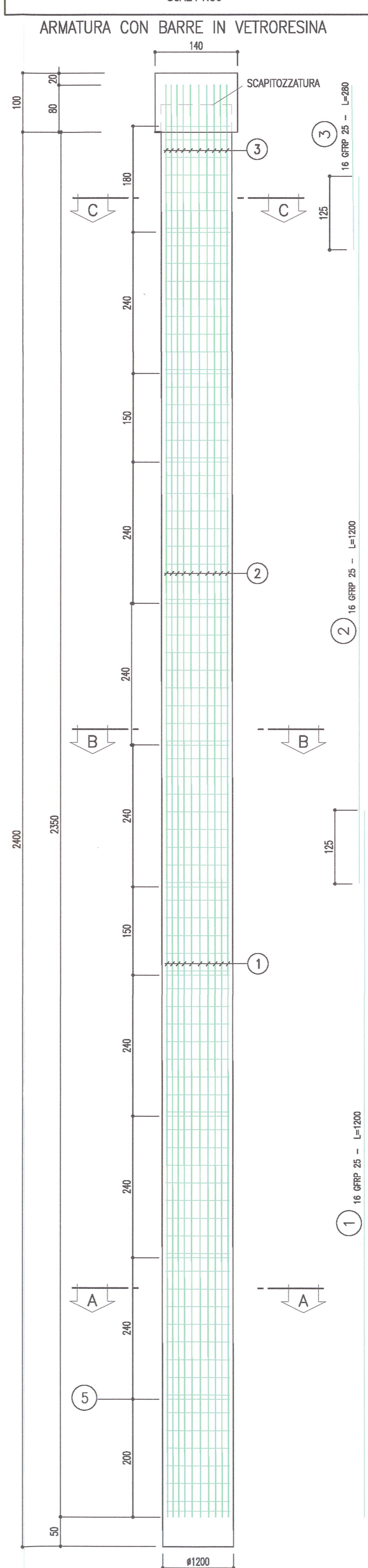

SEZIONI A-A, B-B e C-C  
SCALA 1:20

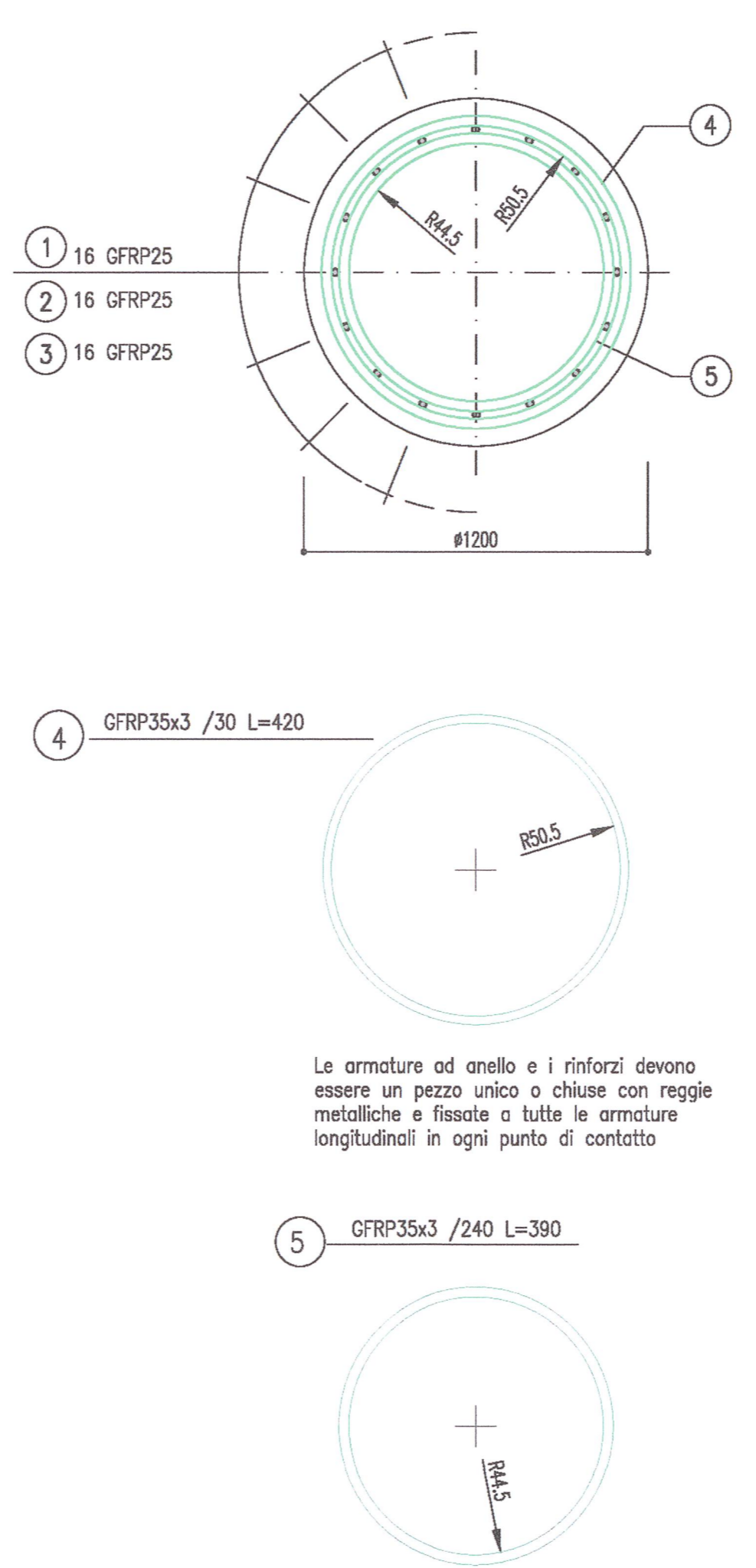

Le armature ad anello e i rinforzi devono essere un pezzo unico o chiuse con regge metalliche e fissate a tutte le armature longitudinali in ogni punto di contatto

PARATIE DI TESTA  
ARMATURA TRAVE DI COLLEGAMENTO PALI  
SCALA 1:20

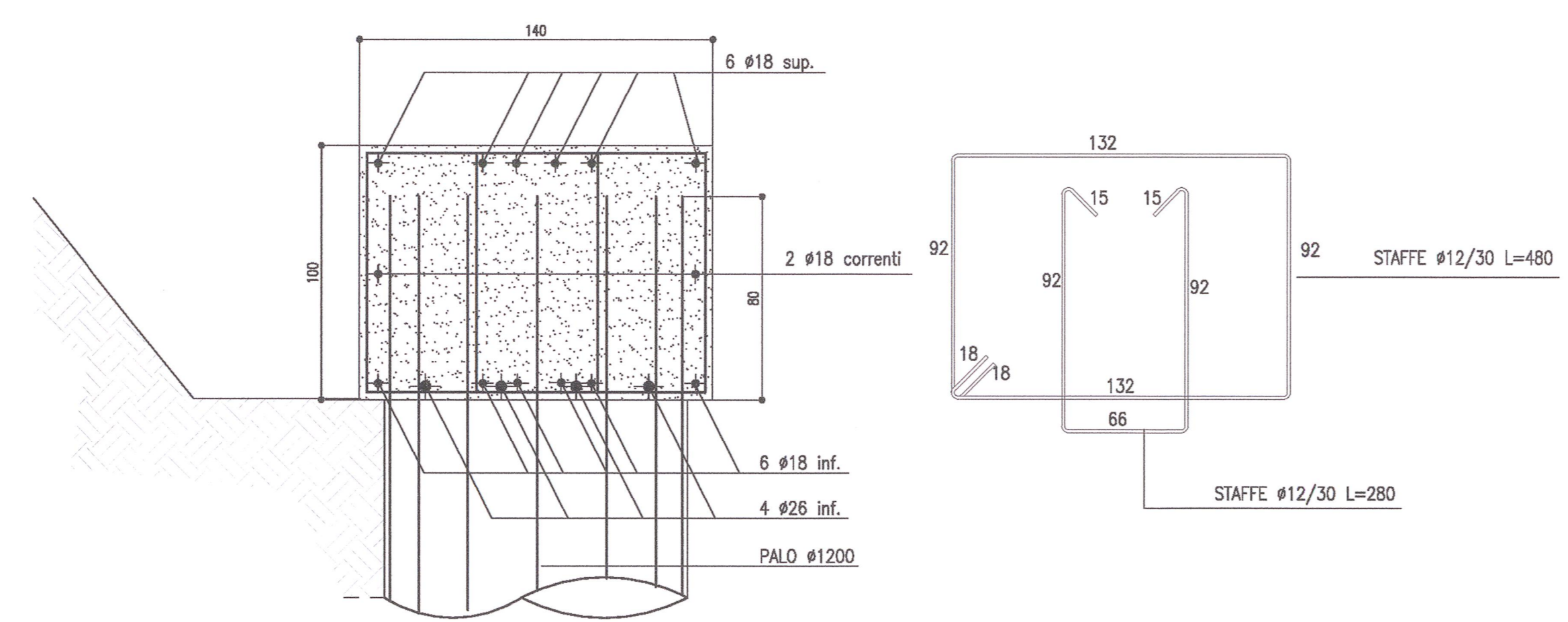

COMMITTENTE:  
**RFI**  
Rete Ferroviaria Italiana  
GRUPPO FERROVIE DELLO STATO

ALTA Sorveglianza:  
**ITALFERR**  
GRUPPO FERROVIE DELLO STATO

GENERAL CONTRACTOR:  
**Cepav due**  
Consorzio ENI per l'Alta Velocità

INFRASTRUTTURE FERROVIARIE STRATEGICHE DEFINITE DALLA LEGGE OBIETTIVO N. 443/01  
LINEA A.V./A.C. TORINO - VENEZIA Tratta MILANO - VERONA  
Lotto funzionale Brescia-Verona  
PROGETTO ESECUTIVO  
GALLERIA NATURALE LONATO IMBOCCO LATO MILANO (GI03)  
Pk 115+990.00  
Armatura pali paratie (Tav.2/2)

GENERAL CONTRACTOR: **Cepav due**  
Consorzio Cepav due con il Direttore del Consorzio (Ing. L. Franz)  
Data: 06/01/2008  
DIRETTORE LAVORI: Valter per Obiettivo  
SCALA: **Varie**

COMMESSA	LOTTO	FASE	ENTE	TIPO DOC.	OPERA/DISCIPLINA	PROG.	REV.
INOR	11	E	E2	BZ	GI0300	004	A

PROGETTAZIONE	REVISIONI																																								
<table border="1"> <thead> <tr> <th>Rev.</th> <th>Descrizione</th> <th>Data</th> <th>Aut.</th> <th>Data</th> <th>Aut.</th> </tr> </thead> <tbody> <tr> <td>A</td> <td>EMISSIONE</td> <td>22.09.18</td> <td>[Signature]</td> <td>22.09.18</td> <td>[Signature]</td> </tr> <tr> <td>B</td> <td></td> <td></td> <td></td> <td></td> <td></td> </tr> <tr> <td>C</td> <td></td> <td></td> <td></td> <td></td> <td></td> </tr> </tbody> </table>	Rev.	Descrizione	Data	Aut.	Data	Aut.	A	EMISSIONE	22.09.18	[Signature]	22.09.18	[Signature]	B						C						<table border="1"> <thead> <tr> <th>Rev.</th> <th>Descrizione</th> <th>Data</th> <th>Aut.</th> </tr> </thead> <tbody> <tr> <td>1</td> <td></td> <td></td> <td></td> </tr> <tr> <td>2</td> <td></td> <td></td> <td></td> </tr> <tr> <td>3</td> <td></td> <td></td> <td></td> </tr> </tbody> </table>	Rev.	Descrizione	Data	Aut.	1				2				3			
Rev.	Descrizione	Data	Aut.	Data	Aut.																																				
A	EMISSIONE	22.09.18	[Signature]	22.09.18	[Signature]																																				
B																																									
C																																									
Rev.	Descrizione	Data	Aut.																																						
1																																									
2																																									
3																																									