

DESCRIZIONE	CODICE
GIO3 - Scavi - Planimetria	INOR11EE2P9G0300002
GIO3 - Scavi - Profili longitudinali	INOR11EE2P9G0300001
GIO3 - Scavi - Sezioni trasversali	INOR11EE2P9G0300001
GIO3 - Tabelle materiali	INOR11EE2P9G0300001

NOTE

- EVENTUALI DIFFERENZE TRA LE MISURE TOTALI E LE SOMMATORIE DELLE MISURE PARZIALI SONO DOVUTE AGLI ARROTONDAMENTI AUTOMATICI DI AUTOCAD.

FASI ESECUTIVE

- 1) preparazione del piano di lavoro fino alla quota di testa dei pali;
- 2) realizzazione dei pali;
- 3) realizzazione della trave in c.a. di collegamento in testa pali;
- 4) scavo di sbancamento fino alla profondità di -0.50 m rispetto alla quota dei tiranti;
- 5) perforazione, posa in opera e pretiro dei tiranti del livello in esame;
- 6) Ripetizione delle fasi 4 e 5 nel caso di più ordini di tiranti;
- 7) scavo di sbancamento fino alla quota di fondo scavo finale.

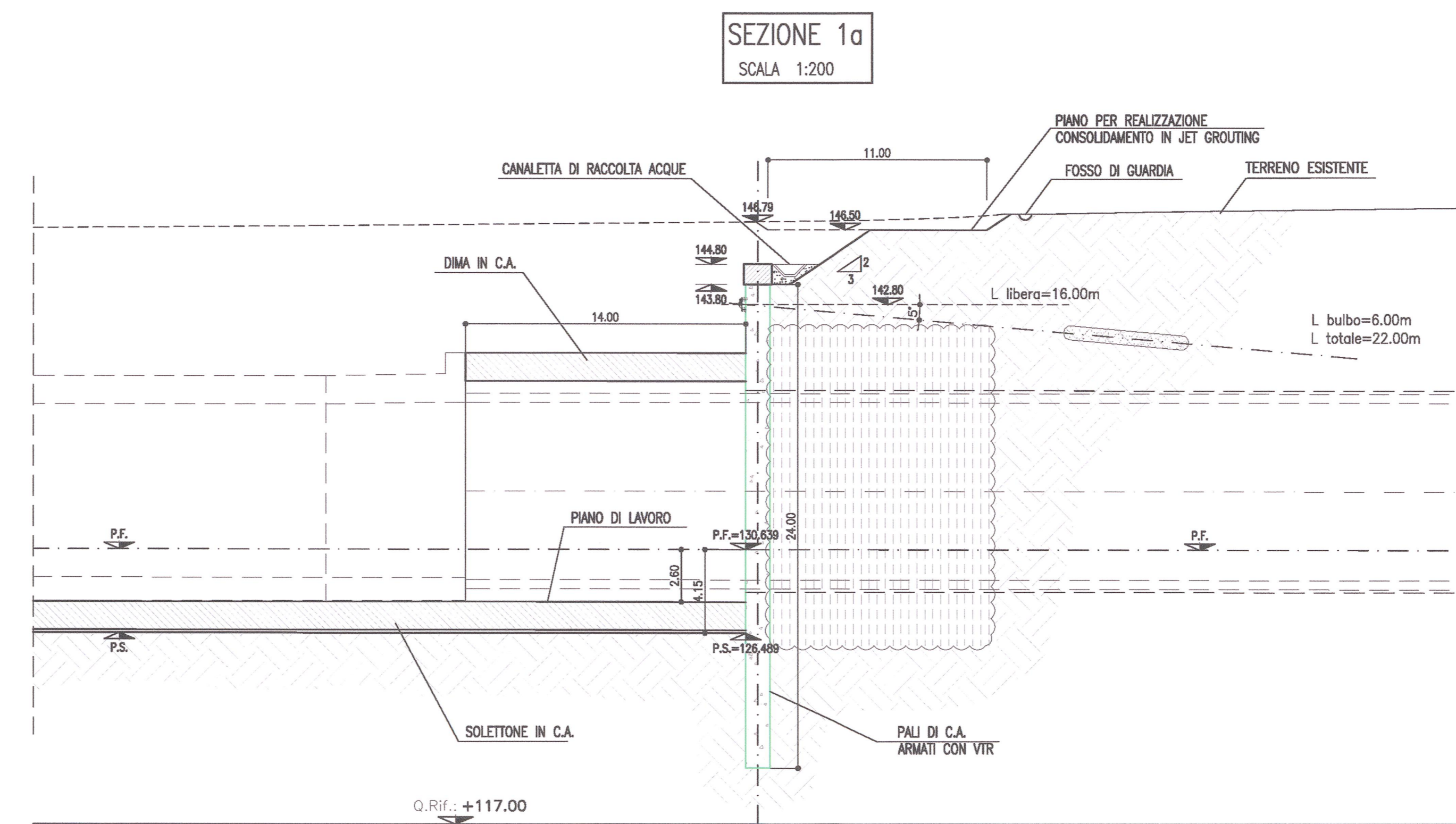
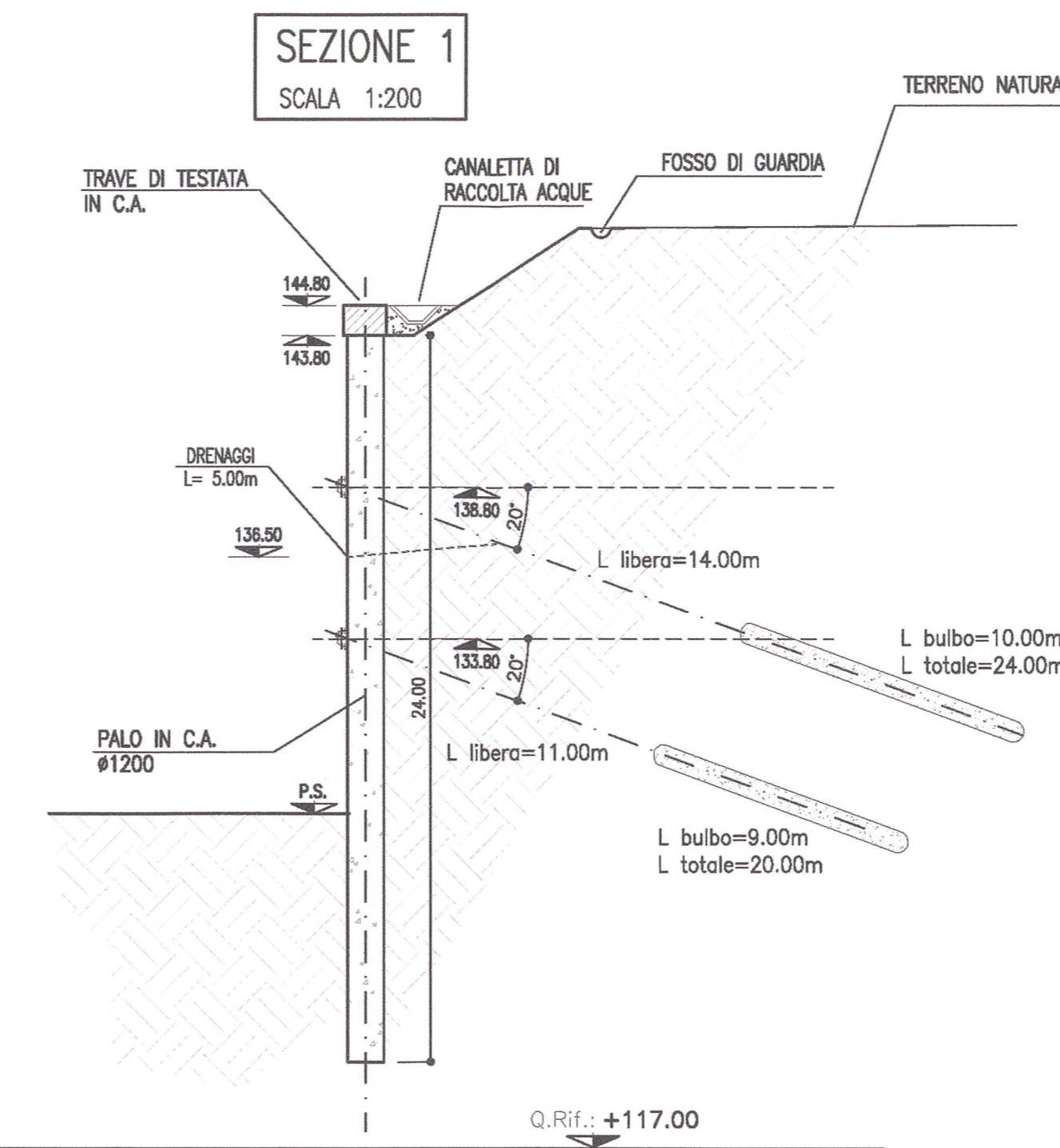
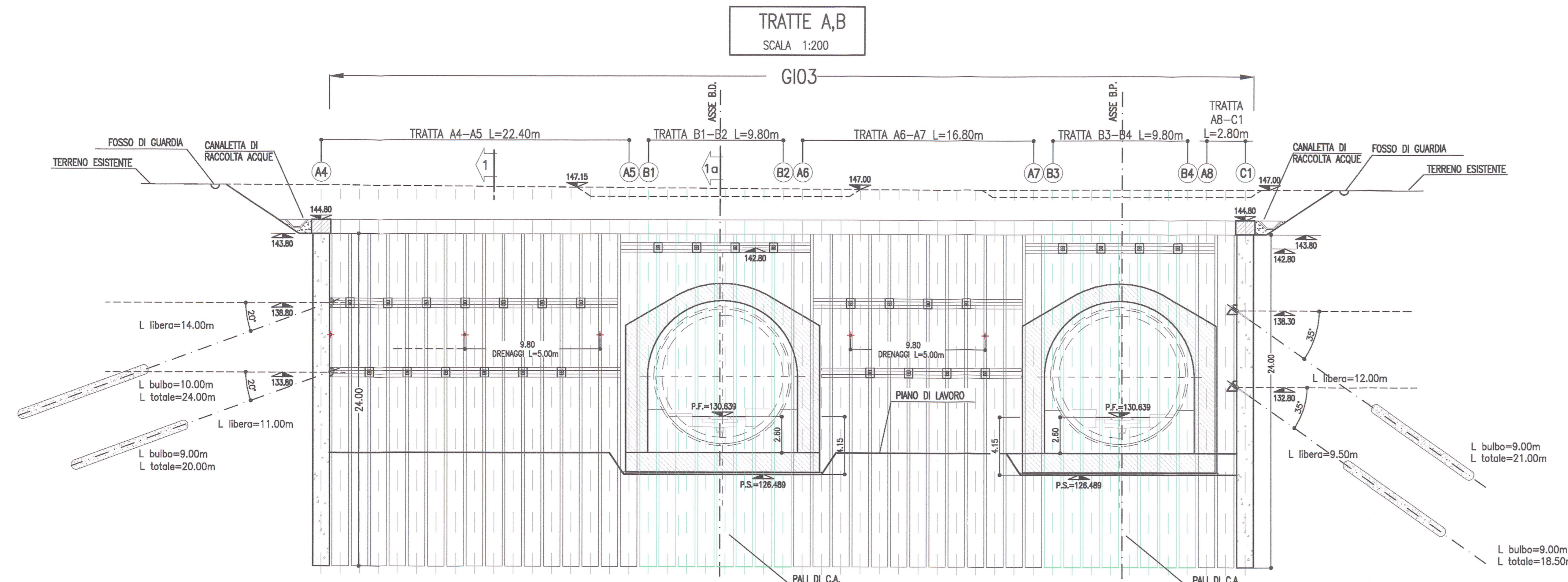

		#16	#8 - ARMATI CON BARRE IN VIT	#13	#8 - ARMATI CON BARRE IN VIT	#7
		24m	24m	24m	24m	24m
TIRANTI	it	4 DA 0,6"	4 DA 0,6"	4 DA 0,6"	4 DA 0,6"	4 DA 0,6"
	iv	20°	20°	20°	20°	20°
	io	0°	0°	0°	0°	0°
	ir	2,80	2,80	2,80	2,80	2,80
	lp	14,00	16,00	14,00	16,00	14,00
	lo	10,00	6,00	10,00	6,00	10,00
	lt	24,00	22,00	24,00	22,00	24,00
	D perf.	180	180	180	180	180
	TRAVI DI RIPARTIZIONE	2 HEB 220	2 HEB 180	2 HEB 220	2 HEB 180	2 HEB 180
	Pa	500	400	500	400	500
Nk	706,2	400,27	706,2	400,27	706,2	
Nc	850,0	485,00	850,0	485,00	850,0	
ZORINE	it	5 DA 0,6"	5 DA 0,6"	5 DA 0,6"	5 DA 0,6"	5 DA 0,6"
	iv	20°	20°	20°	20°	20°
	io	0°	0°	0°	0°	0°
	ir	2,80	2,80	2,80	2,80	2,80
	lp	11,00	11,00	11,00	11,00	11,00
	lo	9,00	9,00	9,00	9,00	9,00
	lt	20,00	20,00	20,00	20,00	20,00
	D perf.	180	180	180	180	180
	TRAVI DI RIPARTIZIONE	2 HEB 220	2 HEB 220	2 HEB 220	2 HEB 220	2 HEB 220
	Pa	500	500	500	500	500
Nk	644,8	644,8	644,8	644,8	644,8	
Nc	775,0	775,0	775,0	775,0	775,0	

PLANIMETRIA DI TRACCIAMENTO
SCALA 1:200

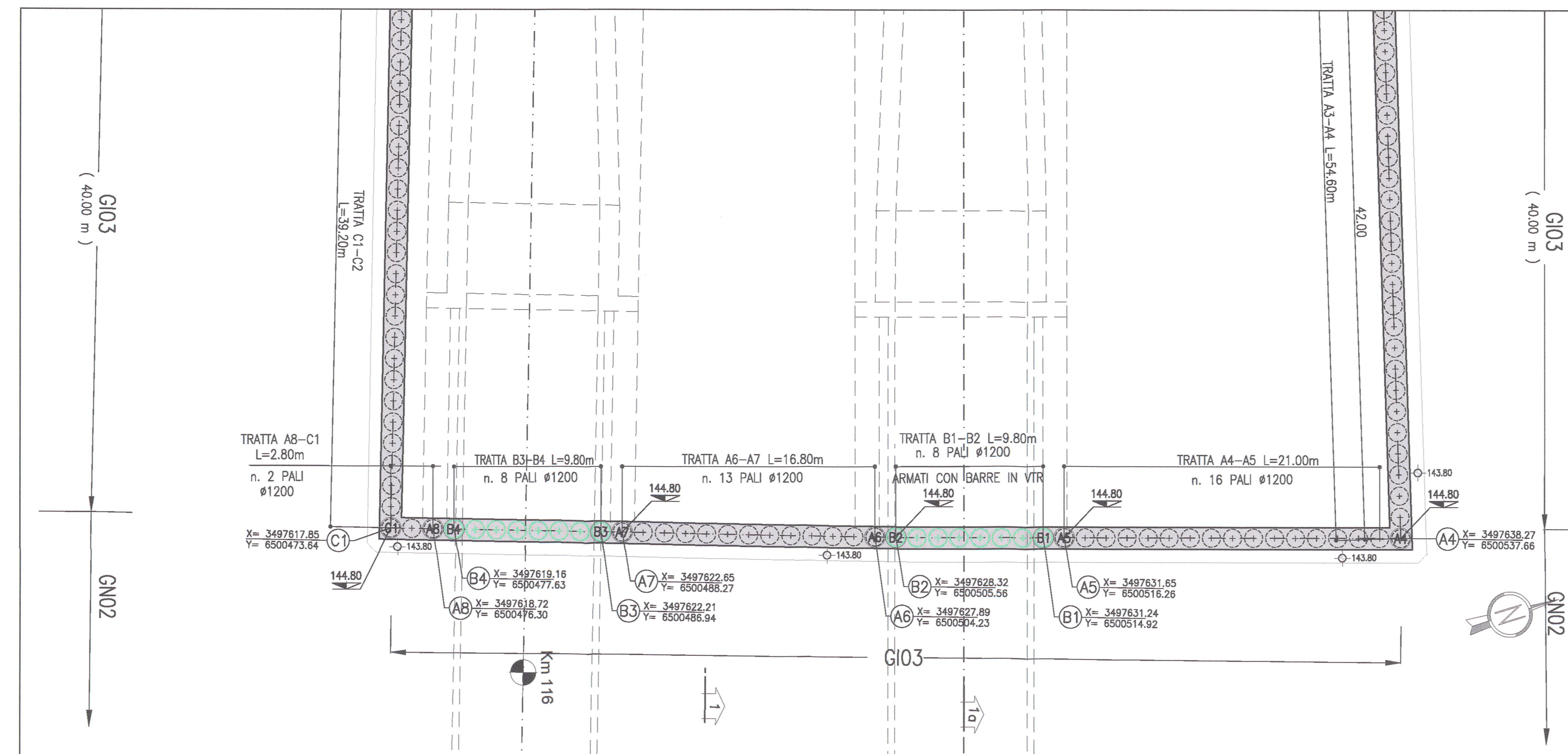

COMMITTENTE: **RFI** INFRASTRUTTURE FERROVIARIE ITALIANE GRUPPO FERROVIE DELLO STATO

ALTA SORVEGLIANZA: **ITALFERR** GRUPPO FERROVIE DELLO STATO

GENERAL CONTRACTOR: **Cepav due** Consorzio ENI per l'Alta Velocità

INFRASTRUTTURE FERROVIARIE STRATEGICHE DEFINITE DALLA LEGGE OBBIETTIVO N. 443/01
LINEA A.V. /A.C. TORINO - VENEZIA Tratta MILANO - VERONA
Lotto funzionale Brescia-Verona
PROGETTO ESECUTIVO
GALLERIA NATURALE LONATO IMBOCCO LATO MILANO (GIO3)
Pk 115+990.00
Sviluppata paratia (Tav. 1/3)

Consortio Cepav due	Il Direttore di Progetto Luca Pizzari	Valido per Costruzione	SCALA: 1:200				
Data: 06/01/2018	Data:						
COMMESSA	LOTTO	FASE	ENTE	TIPO D.O.C.	OPERA/DISCIPLINA	PROGR.	REV.
INOR	11	E	E2	P9	G10300	003	A

PROGETTAZIONE	Descrizione	Data	Data	PROSEGUENTE
A	EMMISSIONE	22.08.18	22.08.18	INOR11EE2P9G0300003A.dwg
B				
C				