SEZIONE "A-A"

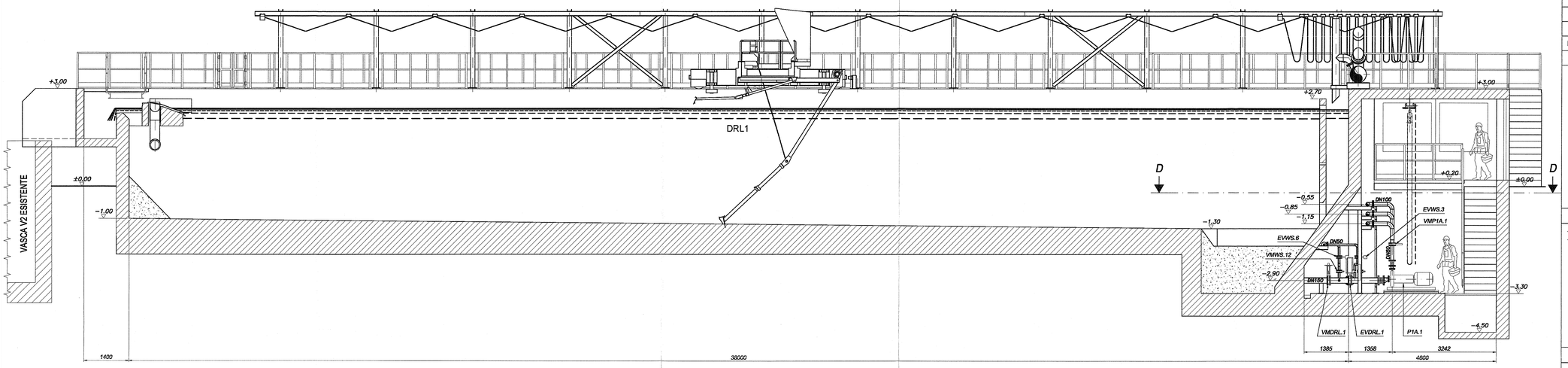

SEZIONE "B-B"

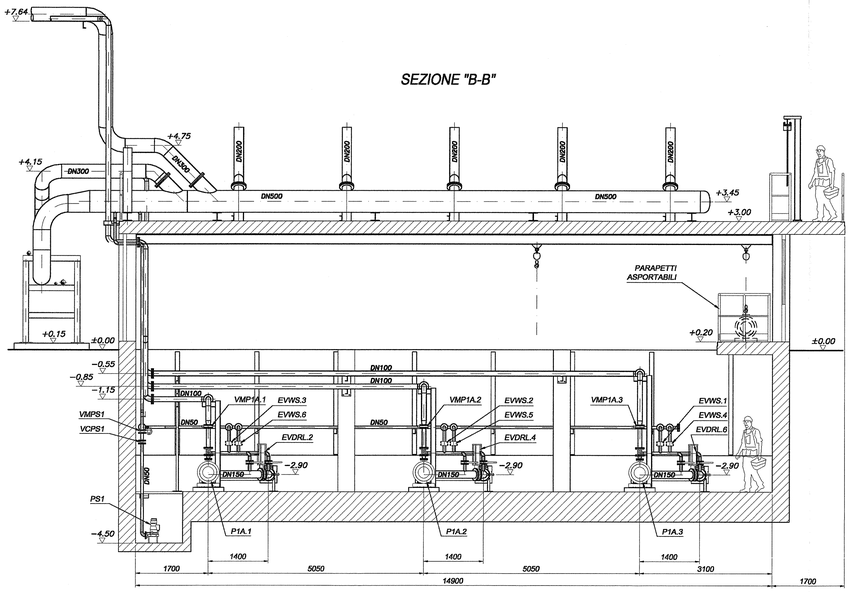

SEZIONE "C-C"

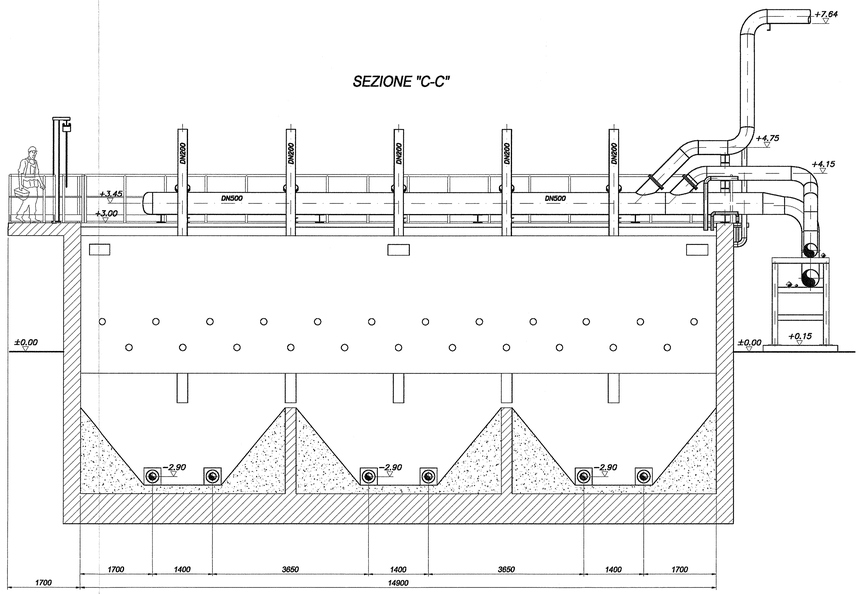

SEZIONE "D-D"

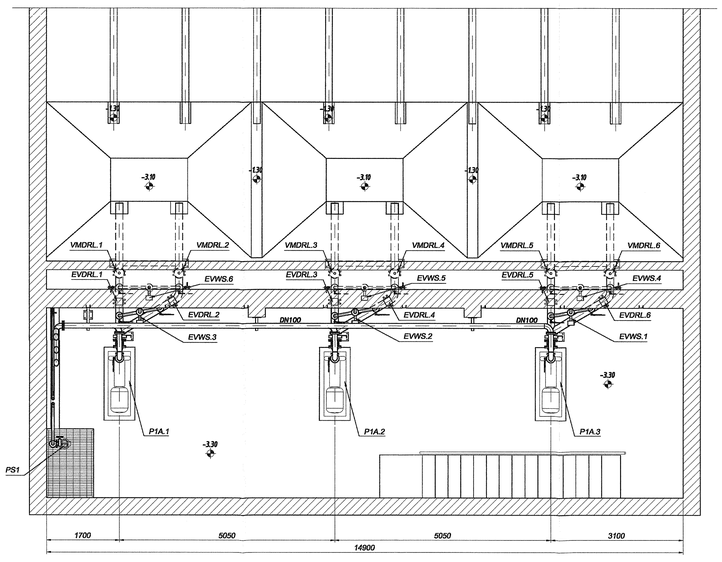

PIANTA CHIAVE

Scala 1:500

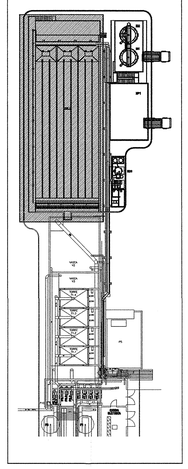

DISEGNI DI RIFERIMENTO

DESCRIZIONE	CODICE
PLANIMETRIA GENERALE	IN0R11EE2P9OV15D0002
VASCA DECANTAZIONE. Pianta e vista trasversale	IN0R11EE2ABOV15D0003
SCHEMA DI PROCESSO GENERALE	IN0R11EE2DXOV15D0001
IMPIANTO PNEUMATICO. Schema pneumatico generale	IN0R11EE2DXOV15D0002
DISTINTA MATERIALI GENERALE	IN0R11EE24TOV15D0001

NOTE GENERALI

-QUOTE DIMENSIONALI ESPRESSE IN mm.
-QUOTE ALTIMETRICHE ESPRESSE IN m

CARATTERISTICHE DEI MATERIALI

COMMITTENTE:

RFI RETE FERROVIARIA ITALIANA
GRUPPO FERROVIE DELLO STATO

ALTA SORVEGLIANZA:

ITALFERR
GRUPPO FERROVIE DELLO STATO

GENERAL CONTRACTOR:

Cepav due
Consorzio ENI per l' Alta Velocità

INFRASTRUTTURE FERROVIARIE STRATEGICHE DEFINITE DALLA LEGGE OBIETTIVO N. 443/01

LINEA A.V. /A.C. TORINO - VENEZIA Tratta MILANO - VERONA
Lotto funzionale Brescia-Verona
PROGETTO ESECUTIVO

OV15 - MODIFICHE PIAZZALE FERALPI
IMPIANTI PER VASCA TRATTAMENTO ACQUE
VASCA DECANTAZIONE
Disegno di assieme. Sezioni

GENERAL CONTRACTOR: Consorzio Cepav due
Consorzio Cepav due
Il Direttore del Consorzio
(Ing. F. Taranta)
Data: 06 OTT 2018

DIRETTORE LAVORI: Valido per Costruzione
Data:

SCALA: 1:50

COMMESSA	LOTTO	FASE	ENTE	TIPO DOC.	OPERA/DISCIPLINA	PROGR.	REV.
IN0R	11	E	E2	AB	OV15D0	004	A

PROGETTAZIONE

Rev.	Descrizione	Redatto	Data	Verificato	Data
A	EMISSIONE	ESAMEO	28/09/18	TARANTA	28/09/18
B					
C					

IL PROGETTISTA

ORDINE DEGLI INGEGNERI DELLA PROVINCIA DI MILANO
Ingegneri Dott. Ing. ANTONIO GIULIO TURIC
Dott. Ing. ANTONIO GIULIO TURIC
N. 1987

CIG. 751447334A
File: IN0R11EE2ABOV15D0004A.dwg

Progetto cofinanziato dalla Unione Europea

Stampato dal Service di plottaggio ITALFERR S.p.A.
ALBA s.r.l.

CUP: F81H91000000008

Scala di plot: 1:1