

**SEZIONE B-B**  
SCALA 1:50  
PROFILO LONGITUDINALE

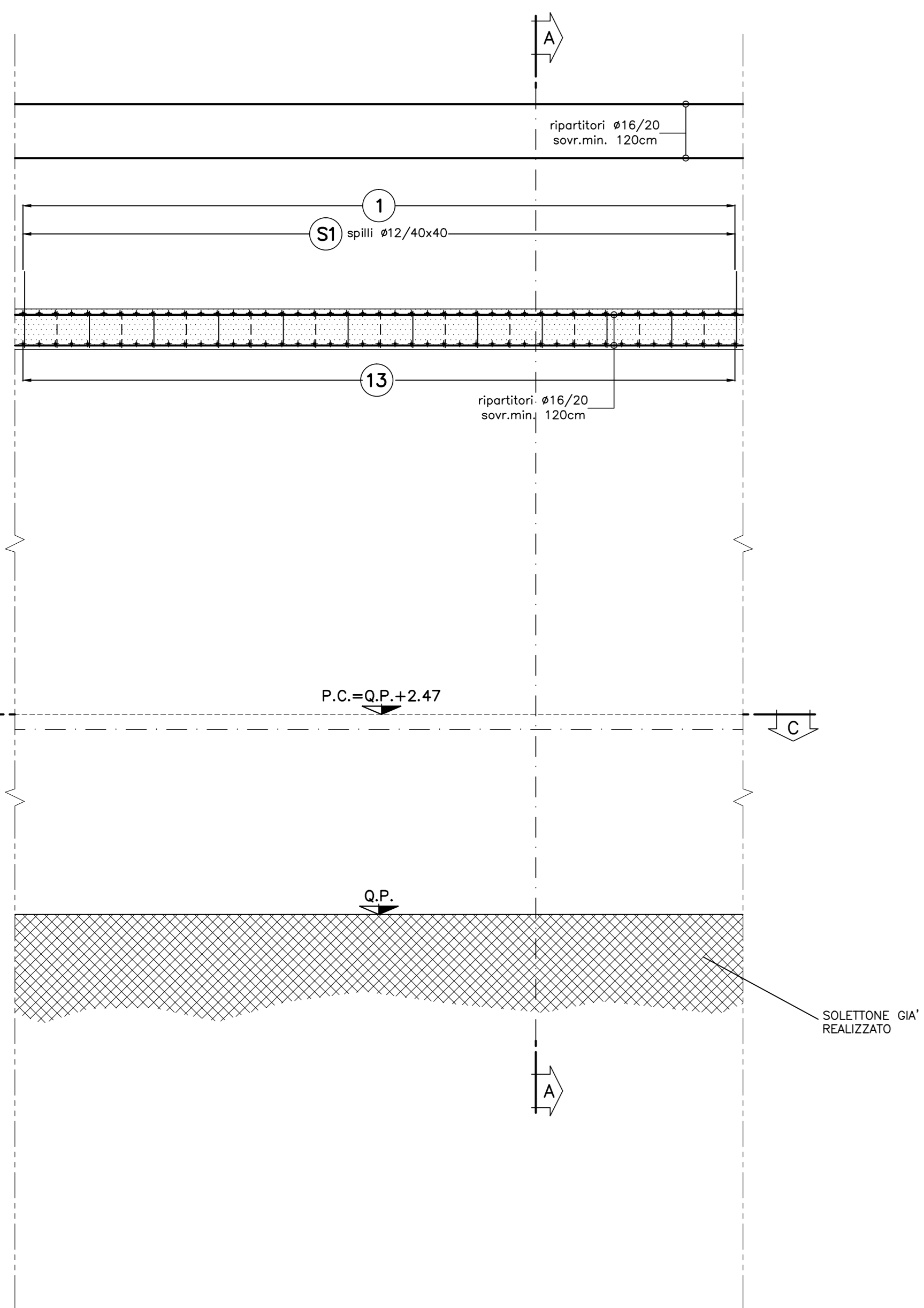

**SEZIONE C-C**  
SCALA 1:50  
PIANTA

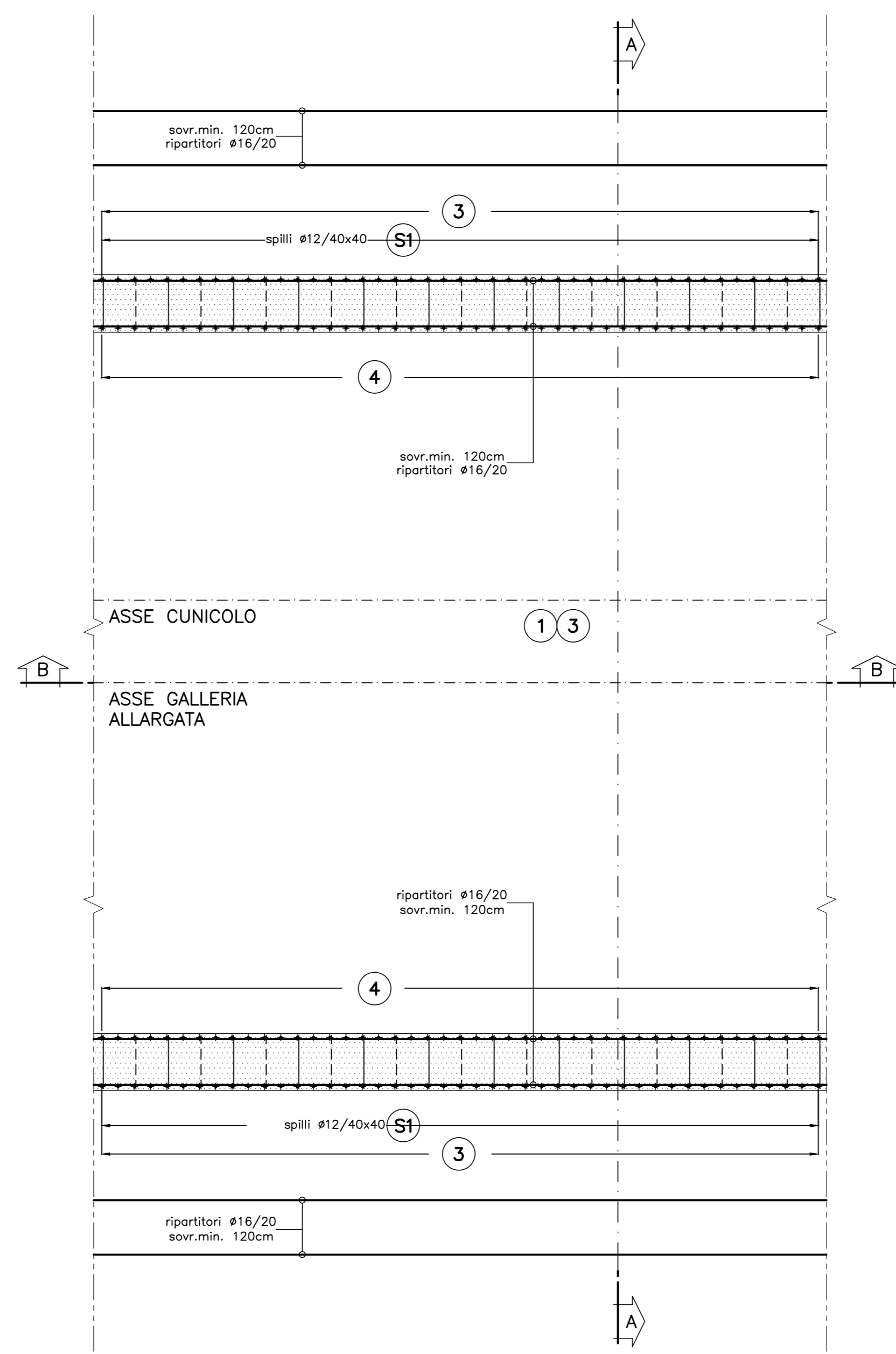

**SCHEMA COPRIFERRO**



TABELLA MATERIALI	
ACCIAIO ARMATURE	B450C
COPRIFERRO	(vedi schema)
NOTA: PER TUTTO QUANTO NON INDICATO SI FACCIÀ RIFERIMENTO AL CAPITOLATO OPERE CIVILI	
- ELABORATO DI RIFERIMENTO: "OPERE DI LINEA-CARATTERISTICHE DEI MATERIALI E NOTE" (cod.IG51-00-E-CV-TT-000000-002)	
- PER TUTTI I DETTAGLI D'IMPERMEABILIZZAZIONE SI VEDA L'ELABORATO RELATIVO	
LEGENDA	
- P.C.	PIANO DEI CENTRI
- P.F.	PIANO FERRO
- P.I.M.	PIANO IMPOSTA MURETTE
NOTA	
I CAVALLOTTI NON SONO DA CONSIDERARSI STRUTTURALI E POSSONO ESSERE EVENTUALMENTE SOSTITUITI CON ELEMENTI ALTERNATIVI	

**SEZIONE A-A**  
SCALA 1:50  
SEZIONE TRASVERSALE  
SEZIONE ALLARGATA



**PARTICOLARE "1"**  
SCALA 1:10  
PARTICOLARE COPRIFERRO CALOTTA

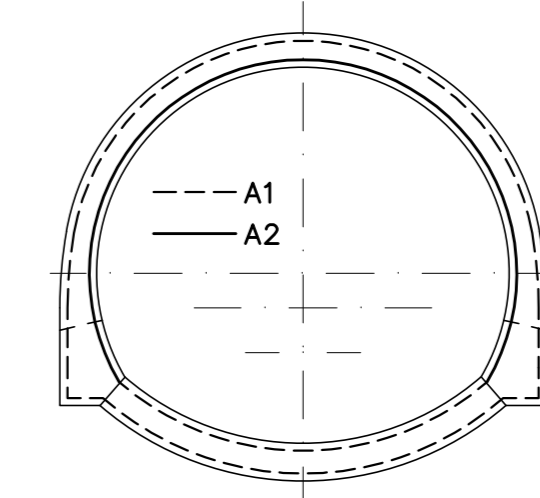
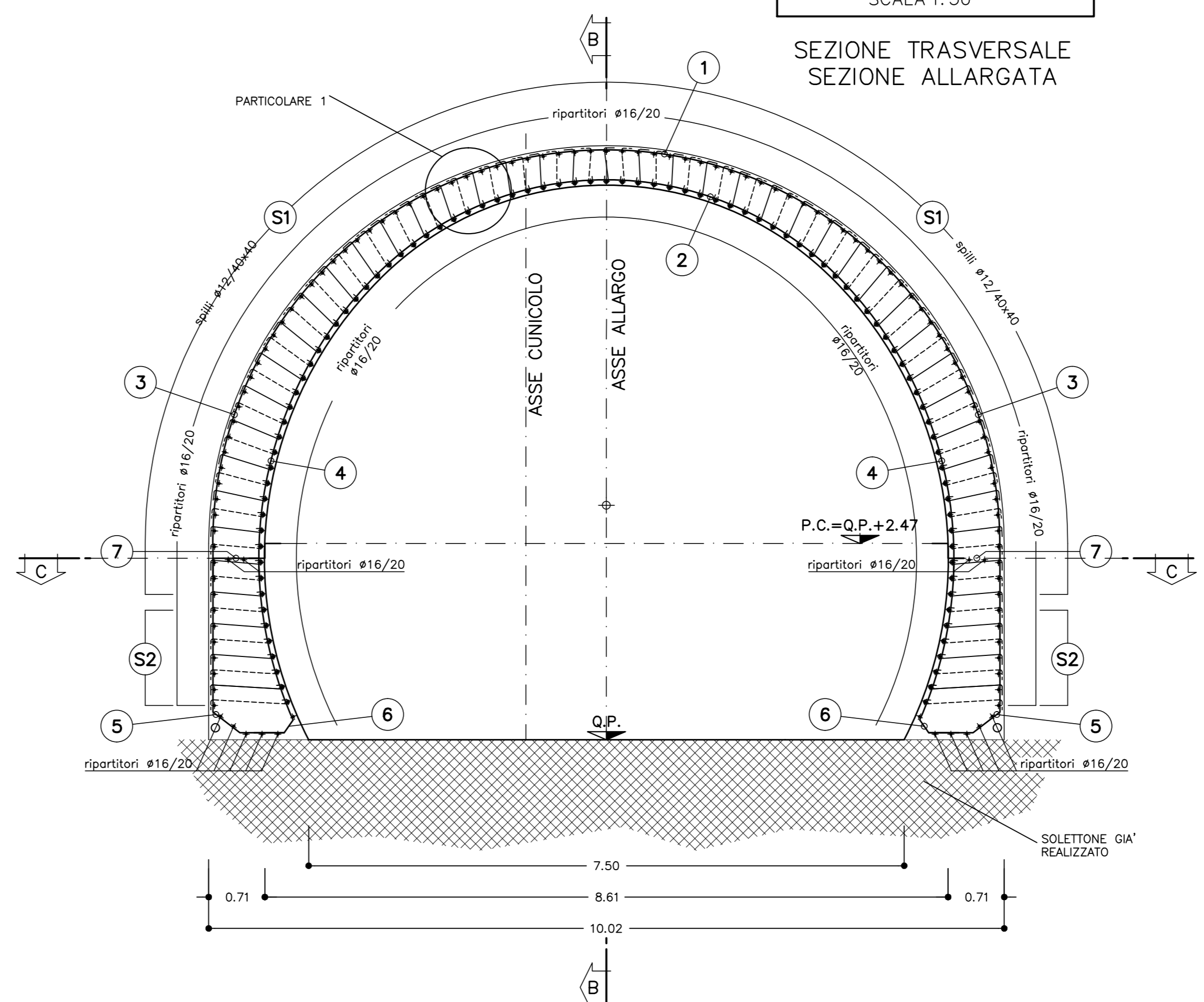
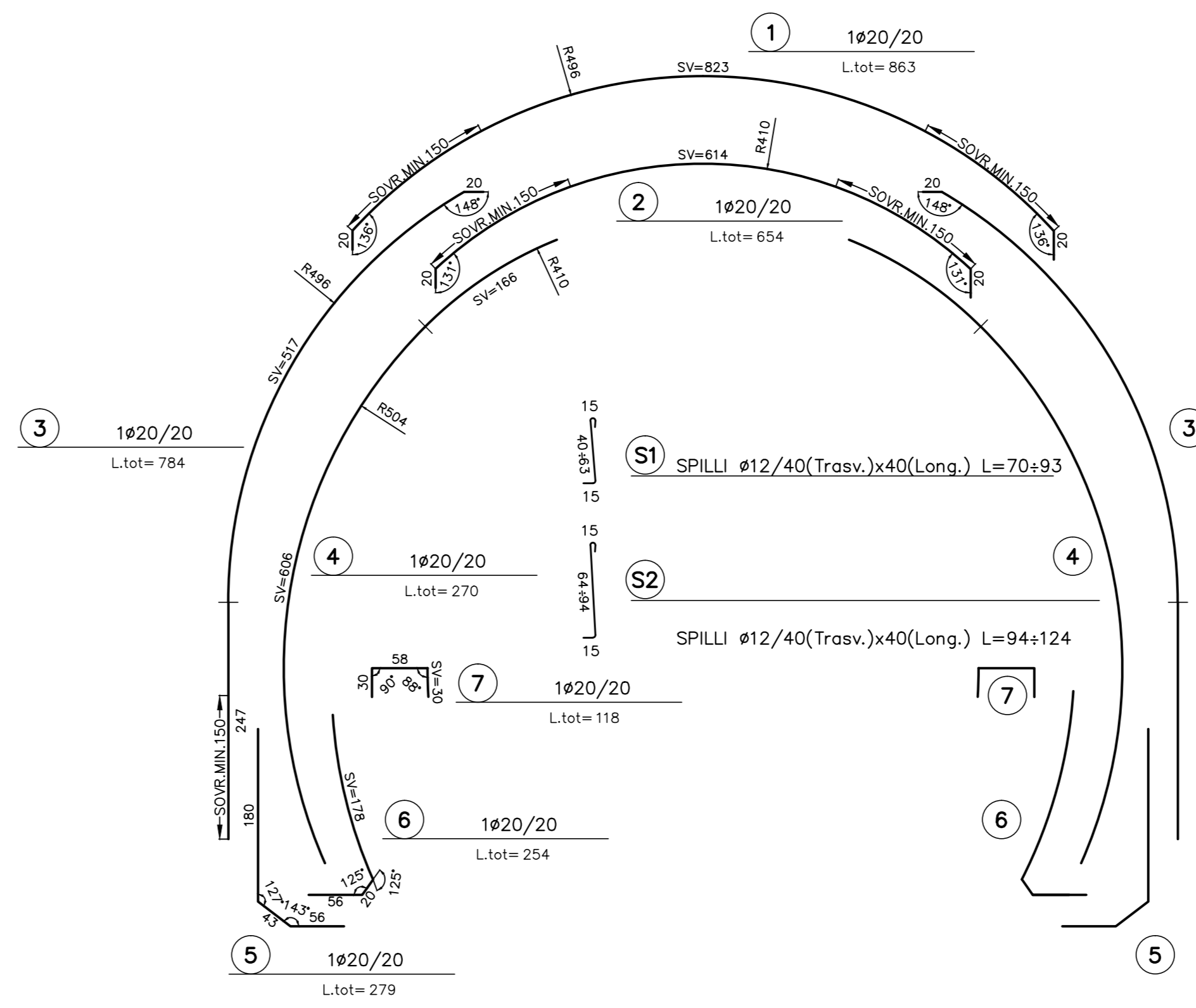
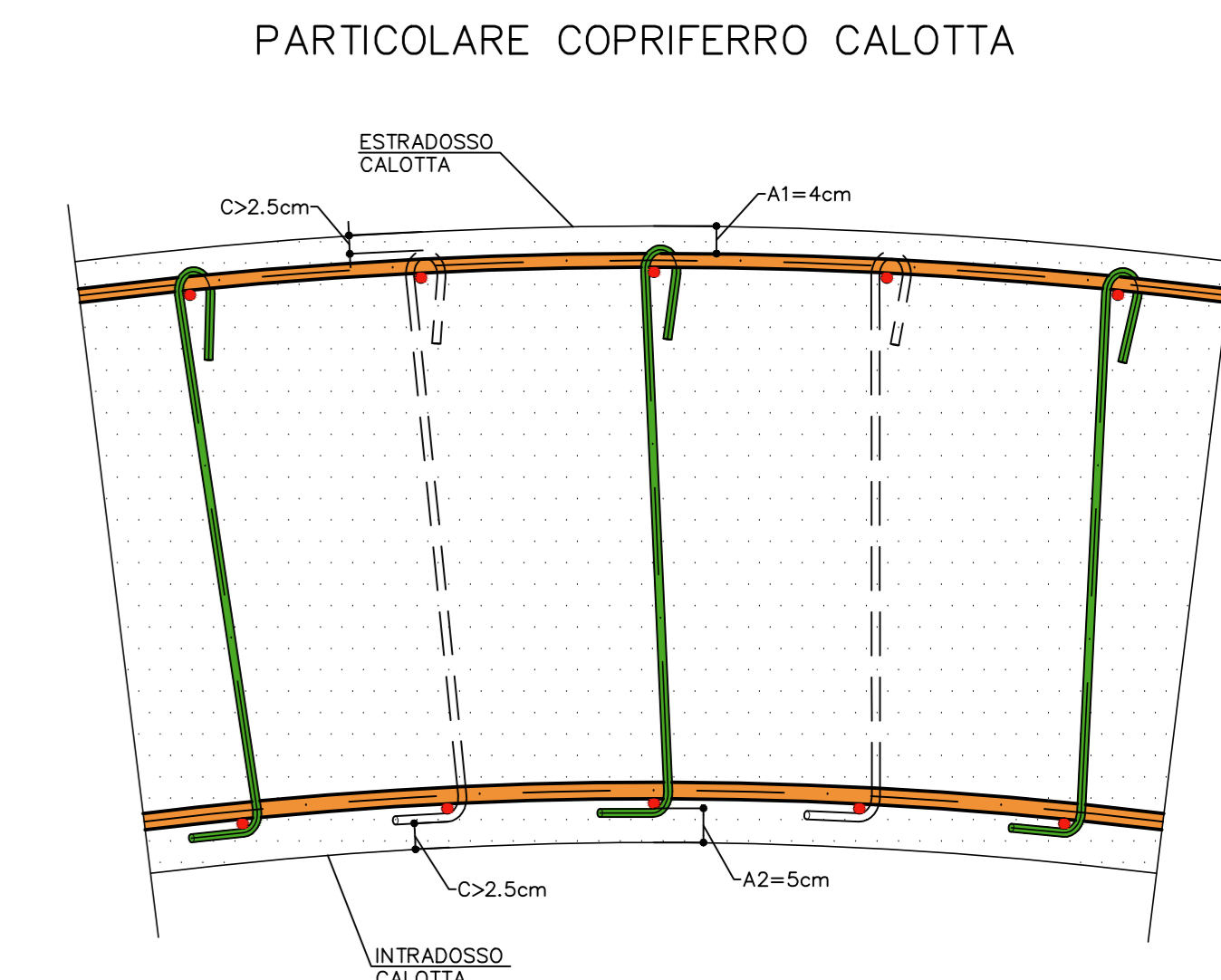

COMMITTENTE: **RFI** GRUPPO FERROVIARIE DELLO STATO ITALIANO

ALTA SORVEGLIANZA: **ITALFERR** GRUPPO FERROVIARIE DELLO STATO ITALIANO

GENERAL CONTRACTOR: **COCIV** Consorzio Costruttori Imprese edili

INFRASTRUTTURE FERROVIARIE STRATEGICHE DEFINITE DALLA LEGGE OBIETTIVO N.443/01  
TRATTA A.V./A.C. TERZO VALICO DEI GIOVI  
PROGETTO ESECUTIVO

Sistemazione Finale Finestra Castagnola Tratto Scavato  
Tratto Y - Da Progr. 0+000,00 a Progr. 0+693,00  
Sezione Allargo  
Armatura

GENERAL CONTRACTOR <b>Cociv</b> Ing. M. Manno	DIRETTORE LAVORI	SCALA 1:50
---	------------------	---------------

COMMESSA	LOTTO	FASE	ENTE	TIPO DOC.	OPERADISCIPLINA	PROGR.	REV.
IG51	01	E	CV	BB	GN15YX	006	A

PROGETTAZIONE	Rev.	Descrizione emissione	Redatto	Data	Verificato	Data	Progettista	Data	IL PROGETTISTA
A00	1	Prima emissione	COCIV	23/07/2018	[Signature]	23/07/2018	A. Mancoglia	23/07/2018	[Signature]

Nome File: IG51-00-E-CV-TT-000000-002  
CUP: F81H620000000000