

SEZIONE C-C  
SCALA 1:50

SEZIONE TRASVERSALE

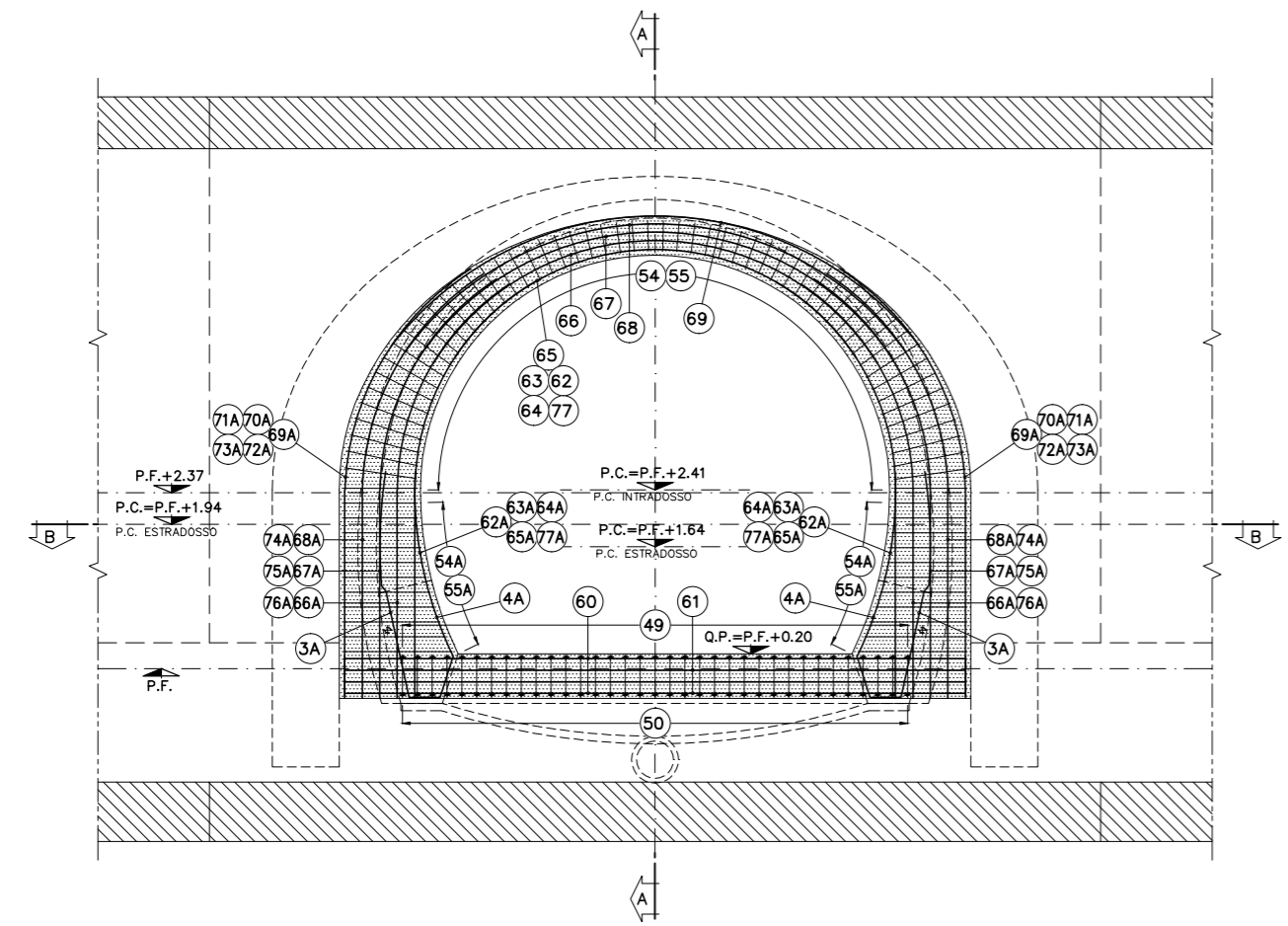

SCHEMA COPRIFERRO

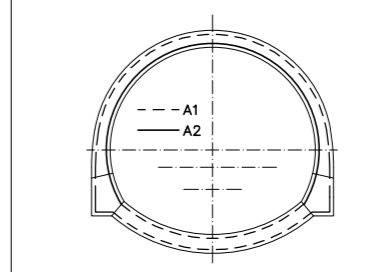

PARTICOLARE "1"  
SCALA 1:10

PARTICOLARE COPRIFERRO CALOTTA

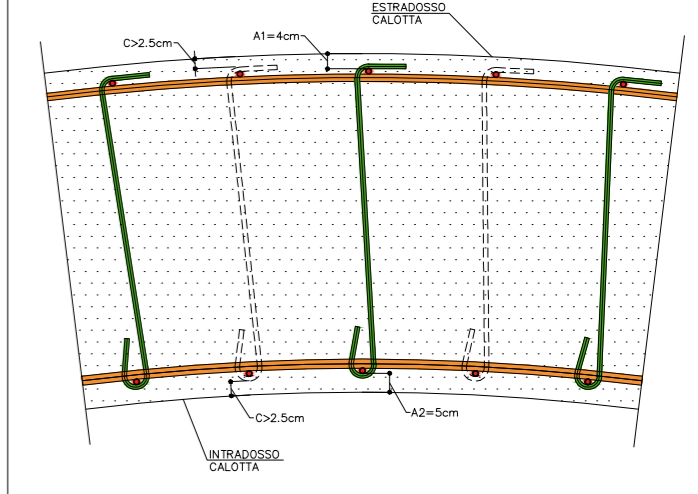

PARTICOLARE "2"  
SCALA 1:10

PARTICOLARE COPRIFERRO ARCO ROVESCIO

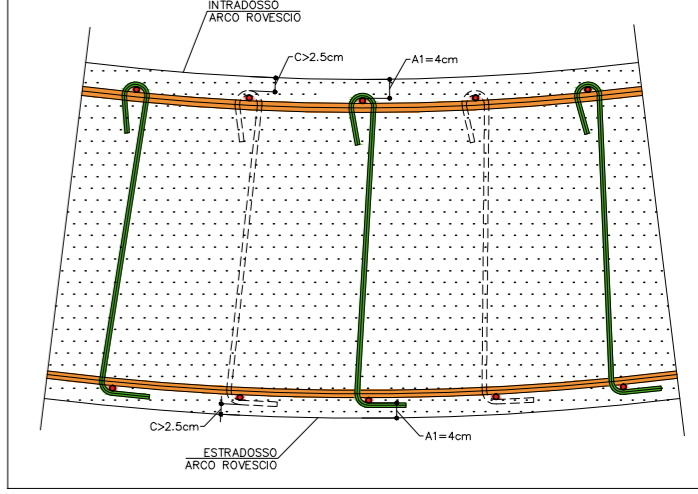

VISTA FRONTALE

VISTA LATERALE

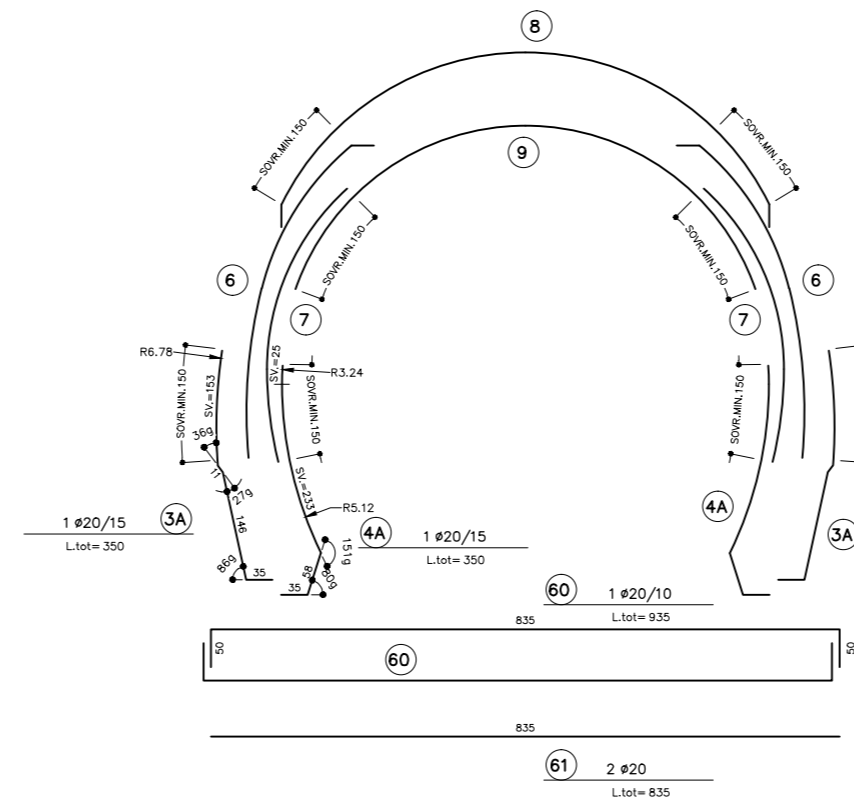

VISTA FRONTALE

VISTA LATERALE

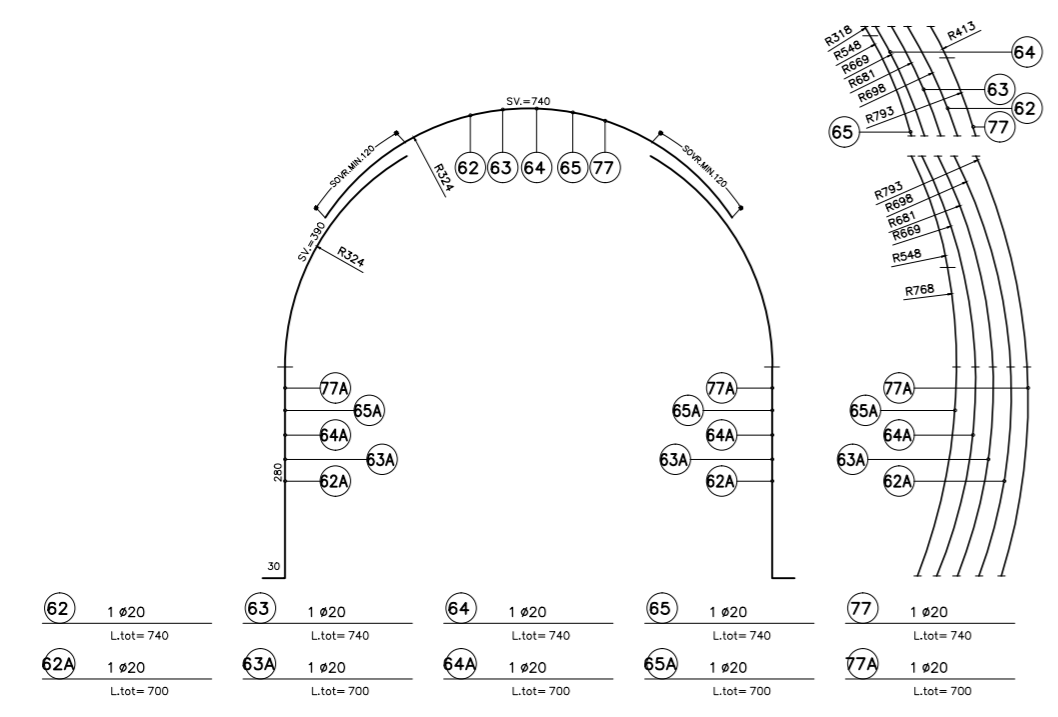

VISTA FRONTALE

VISTA LATERALE

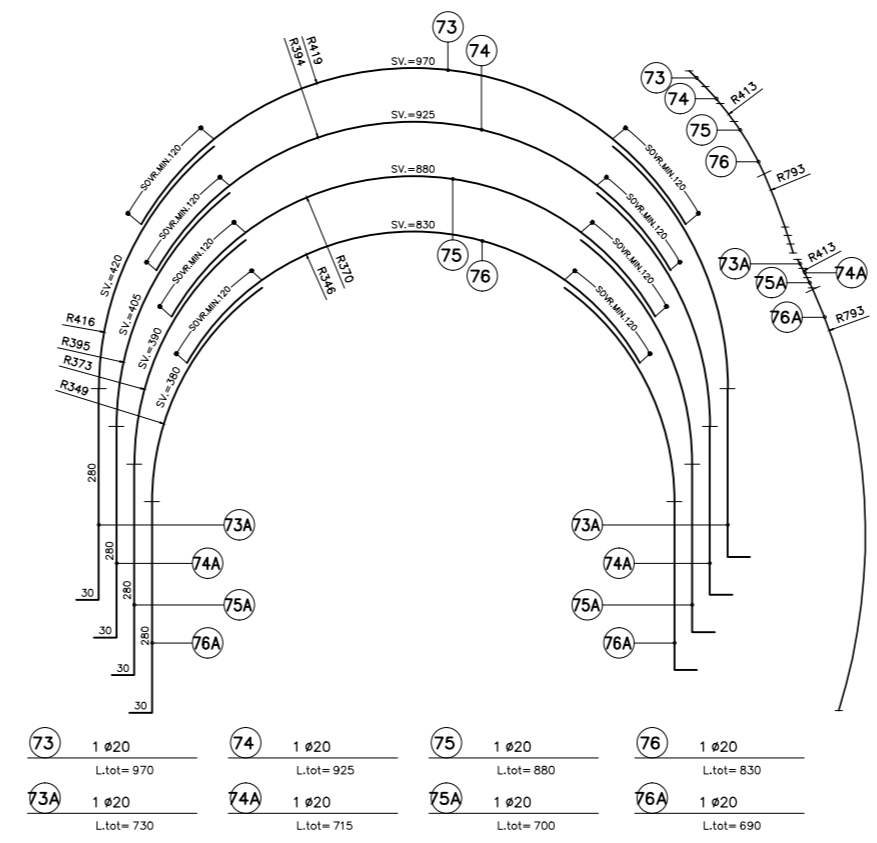

VISTA FRONTALE

VISTA LATERALE

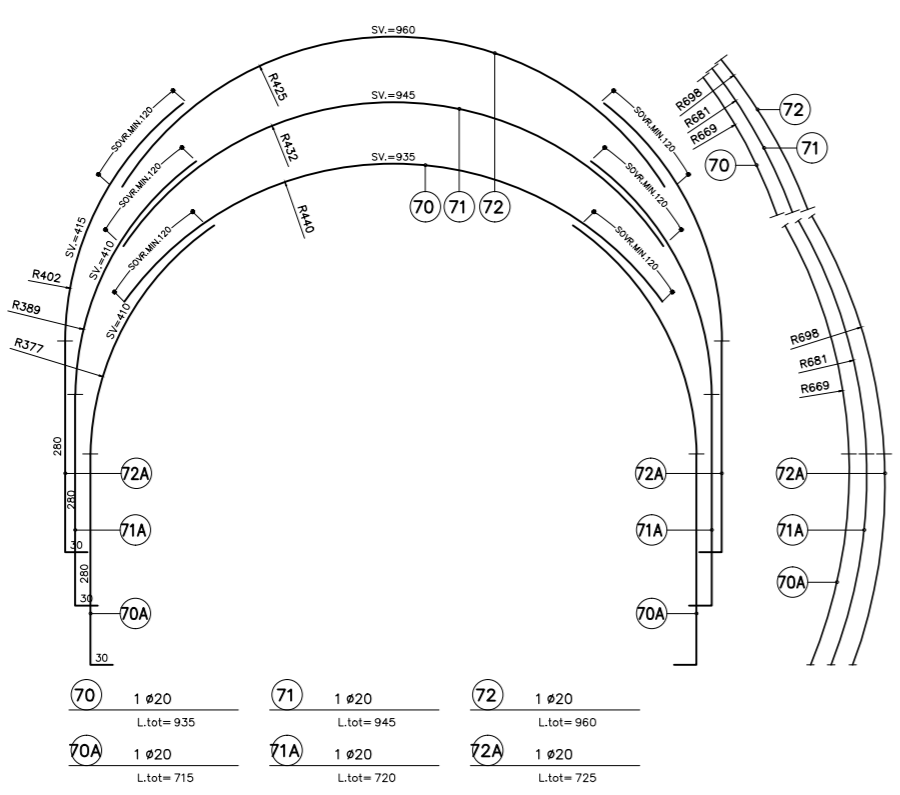

**TABELLA MATERIALI**

ACCIAIO ARMATURE	B450C
COPRIFERRO	(VEDI SCHEMA)

NOTA: - PER TUTTO QUANTO NON INDICATO SI FACCI RIFERIMENTO AL CAPITOLATO OPERE CIVILI  
- ELABORATO DI RIFERIMENTO: "OPERE DI LINEA-CARATTERISTICHE DEI MATERIALI E NOTE" (cod.IGS1-00-E-CV-TT-000000-002)

**LEGENDA**

- P.C.	PIANO DEI CENTRI
- P.F.	PIANO FERRO
- P.S.	PIANO DI SCAVO
- P.L.M.	PIANO IMPOSTA MURETTE

**NOTE**

- I CAVALLOTTI NON SONO DA CONSIDERARSI STRUTTURALI E POSSONO ESSERE EVENTUALMENTE SOSTITUITI CON ELEMENTI ALTERNATIVI

COMMITTENTE: **RFI** RETE FERROVIARIA ITALIANA GRUPPO FERROVIE DELLO STATO ITALIANE

ALTA Sorveglianza: **ITALFERR** GRUPPO FERROVIE DELLO STATO ITALIANE

GENERAL CONTRACTOR: **COGIV** Consorzio Costruttori Impianti e Servizi

INFRASTRUTTURE FERROVIARIE STRATEGICHE DEFINITE DALLA LEGGE OBIETTIVO N.443/01  
TRATTA A.V./A.C. TERZO VALICO DEI GIOVI  
PROGETTO ESECUTIVO

Systema di drenaggio Interconnessione di Voltri  
Cunicolo di smaltimento acque  
Armatura Tav 3/3

GENERAL CONTRACTOR: **Cociv** Ing. M. Mezzalana

SCALA: 1:50

COMMESSA	LOTTO	FASE	ENTE	TIPO DOC.	OPERAZIONE	PROGR.	REV.
IGS1	04	E	CV	BB	GN970X	006	A

PROGETTAZIONE

Rev.	Descrizione emissione	Redatto	Data	Verificato	Data	Progettista	Data
ADD	Prima emissione	[Signature]	18/05/2019	[Signature]	21/01/2019	A. Palomba	23/01/2019
AD1	Revisione per modifica cartiglio	[Signature]	05/06/2017	[Signature]	05/06/2017	A. Mancarella	05/06/2017
AD2	Modifica per cambio lotto	[Signature]	07/01/2019	[Signature]	07/01/2019	A. Mancarella	07/01/2019

Scale: 1:50  
Nome File: 011-011-CV-00-0001-00-000-000  
CLP: F8190200000000