PROGETTO STRADALE E FERROVIARIO:

- Trincea
- Rilevato
- Viadotto
- Imbocco galleria
- Galleria artificiale
- Galleria naturale
- Area di sosta
- SA–RC
- SA–RC tratto in galleria
- Progetto ferroviario Fascio Bolano

CANTIERIZZAZIONE:

- PONTILI SICILIA: SP1 CALABRIA: CP1
- CANTIERI OPERATIVI SICILIA: SI1, SI2, SI3, SI4, SI5, SI6 CALABRIA: CI1
- CANTIERI LOGISTICI SICILIA: SB1, SB2, SB3, SB4 CALABRIA: CB1
- AREE A DISPOSIZIONE SICILIA: SAD2 CALABRIA: CAD1
- CAVE DI PRESTITO SICILIA: SC1, SC2, SC3 CALABRIA: CC1
- SITI DI DEPOSITO E RECUPERO AMBIENTALE SICILIA: SRA1, SRA2, SRA3, SRA4, SRA5, SRA6, SRA7, SRA8 CALABRIA: CRA1, CRA2
- STAZIONI METROPOLITANE SICILIA: SS1, SS2, SS3
- VIABILITA'
- PISTE DI CANTIERE

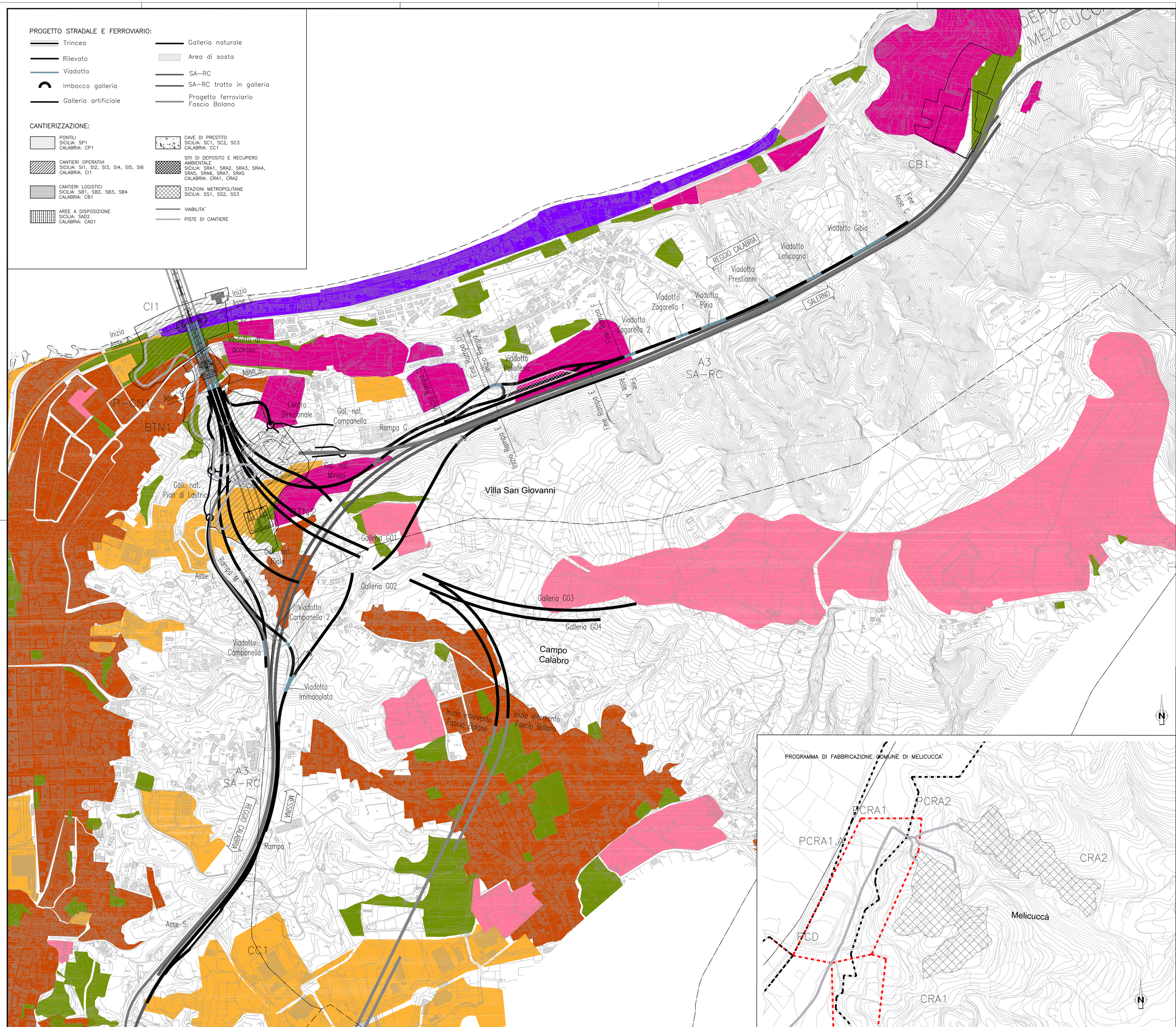

NOTE GENERALI

LEGENDA

Disciplina del suolo – Comune di Villa S.Giovanni

Simbologia	Zona		Definizione
	B	B 1	Centro propriamente detto
		B 2	Di completamento e ristrutturazione
	C	C1	Edilizia privata
		C2	Edilizia pubblica o convenzionata
	F	F	Aree per servizi ed attrezzature pubbliche
		F_S	Aree per attività collettive annesse allo sport
	T	T_1	Completamento di Cannitello e Porticello
		T234	Costruzioni alberghiere,ricettive
	V	V_a	Aree per attività collettive e verde attrezzato
		V_1-V_{2a}	Aree a verde privato o vincolato
	Aree cimiteriali		
	Aree ferroviarie		

Disciplina del suolo – Comune di Campo Calabro

Simbologia	Zona		Definizione
	A		Centro storico (soggetto a P.P.)
	B	B 1	Zona satura urbana (piani esecutivi in attuazione)
		B 2	Centro abitato esistente e completamento
	C	C D1	Edilizia privata
		C 2	Espansione a carattere turistico–stagionale
		C 3	Verde privato a carattere turistico–stagionale
	D	D 1	Insediamento industriale e artigianale
		D 2	Aree annesse all'A.S.I.
	E		Zona agricola
	SP	SP 1	Verde attrezzato e/o sportivo
		SP 2	Attrezzature per l'urbanizzazione secondaria
	Aree cimiteriali		

Disciplina del suolo – Comune di Scilla

Simbologia	Zona		Definizione
	A		Immobi di interesse storico monumentale o ambientale
	B	B 2	Di completamento e ristrutturazione
	C		Di espansione residenziale pubbl. o privato
	E	E 3	Agricolo speciale
	T	T 1–2	Aree turistiche,costruzioni alberghiere,residenziali,ricettive
	VPR		Parco regionale montano
	F		Attrezzature e impianti di interesse generale
	Aree verdi e fasce di rispetto		
	Aree cimiteriali		

Disciplina del suolo – Comune di Campo Calabro

Simbologia	Zona	Definizione
		Previsioni vigenti
		Previsioni Variante
	Zona Agricola	

QUADRO DI UNIONE

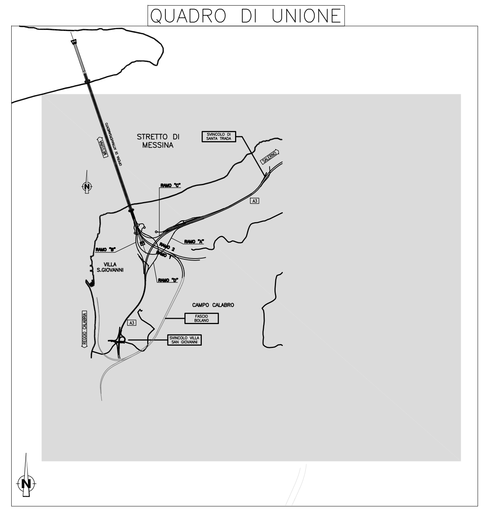

Stretto di Messina

Concessionaria per la progettazione, realizzazione e gestione del collegamento stabile tra la Sicilia e il Continente
Organismo di Diritto pubblico
(Legge n° 1158 del 17 dicembre 1971, modificata dal D.Lgs. n° 114 del 24 aprile 2003)

EurolinK

PONTE SULLO STRETTO DI MESSINA

PROGETTO DEFINITIVO

EUROLINK S.C.p.A.
IMPREGILO S.p.A. (Mandataria)
SOCIETA' ITALIANA PER CONDOTTE D'ACQUA S.p.A. (Mandante)
COOPERATIVA MURATORI E CEMENTISTI - C.M.C. di Ravenna Soc. Coop. a.r.l. (Mandante)
SACYR S.A.U. (Mandante)
ISHIKAWAJIMA - HARIMA HEAVY INDUSTRIES CO. Ltd. (Mandante)
A.C.I. S.C.P.A. - CONSORZIO STABILE (Mandante)

IL PROGETTISTA	IL CONTRAENTE GENERALE	STRETTO DI MESSINA	STRETTO DI MESSINA
SINA Dott. Ing. D. Spoglianti Ordine Ingegneri Milano n° 20953 Eurolink Dott. Ing. E. Pagani Ordine Ingegneri Milano n° 15408	Project Manager (Ing. P.P. Marchesetti)	Direttore Generale e RUP Validazione (Ing. G. Fiammenghi)	Amministratore Delegato (Dott. P. Ciucci)

GENERALE — AM0015_F0

AMBIENTE

RELAZIONE PAESAGGISTICA

GENERALE

CALABRIA–CARTA DELLA PIANIFICAZIONE URBANISTICA

CODICE: C G 0 7 0 0 P G 5 D G A M R P G 0 0 0 0 0 0 0 0 1 F0 — SCALA: 1:5.000

REV.	DATA	DESCRIZIONE	REDATTO	VERIFICATO	APPROVATO
F0	20/06/2011	EMISSIONE FINALE	A.CALEGARI	M.SALOMONE	D.SPOGLIANTI

NOME DEL FILE: AM0015_F0.dwg