Pianta Locali

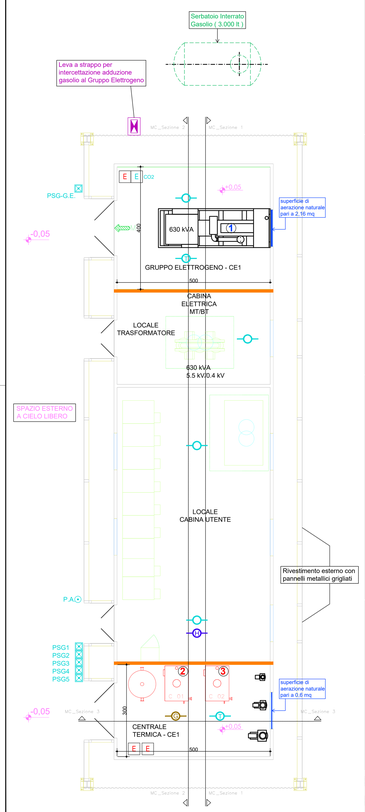

Prospetto Principale

Sezione 1-1

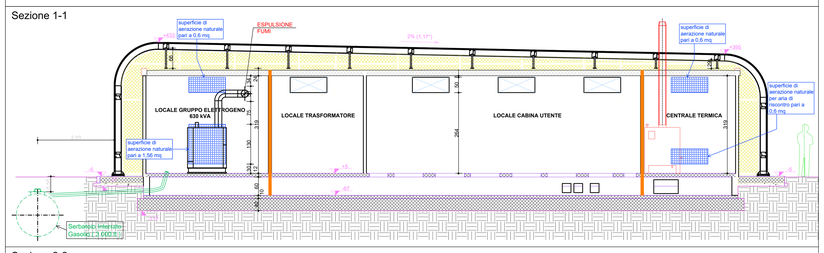

Sezione 2-2

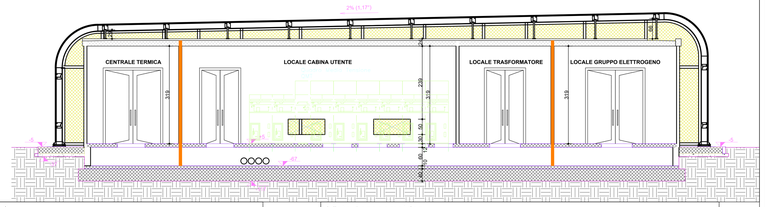

Sezione 3-3

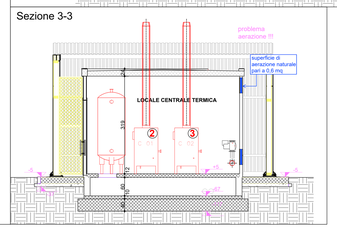

Vista Assonometrica

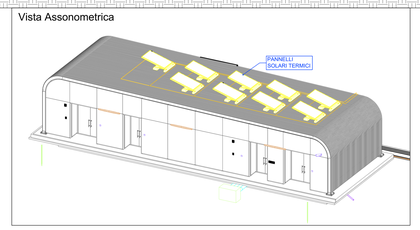

Key-Plan

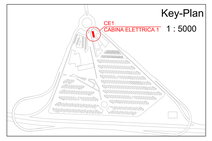

1 : 5000

LEGENDA

	Strutture perimetrali di compartimentazione di tipo "REI 120"
E	Estintore portatile a polvere polivalente da 6 kg idoneo a classi e segnaletica realizzata rispondente contenuto(ca) verticale, rettangolo, ad avente capacità estinguente di 34A-144B (...)
E CO2	Estintore portatile a CO2 da 5 kg idoneo a classi e segnaletica realizzata rispondente contenuto(ca) verticale, rettangolo ad avente capacità estinguente 89-B (...)
	Rivelatore ottico di fumo da installarsi a soffitto.
	Rivelatore termovelocimetrico da installarsi a soffitto.
	Rivelatore di Gas Metano da installarsi a soffitto.
	Rivelatore di Ossigeno da installarsi a soffitto.
P.A.	Pulsante con vetro a frangere di tipo ottologico singolarmente indirizzabile per segnalazione manuale di "allarme incendio".
PSG	Pulsanti di spegnimento energia elettrica: 1 – QE Illuminazione Sicuro / Servizi di Sicurezza 2 – UPS Illuminazione / Servizi di Sicurezza 3 – QE FM 4 – QE UPS 5 – QE F2 perizitne pericheggi sotto
PSG-GE	Pulsante di indizione di funzionamento del Gruppo Elettrogeno.
1	Gruppo Elettrogeno funzionante a gasolio avviante uno polarizzo elettrico pari a 400 kVA.
2 3	GRUPPO STANCA A CONDENSATORE ISOLATO DI DISPOSI RIFLUATORE DI GAS MEMBE, DI SUO PRINCIPALI ARTICOLARI , A RAGGI CAROSSI DI VALLE CO 2 COMPLETO DI CUTTERTAPPA, ACCESORI SPESA C D NEUTRALIZZOZIONE STANDARD.
	– PORTATA TERMICA NOMINALE 105,0 kW – PRESSIONE DI ALIMENTAZIONE GAS 112 mbar

TUNNEL EUROLYON LYON TURIN

SITAF S.p.A.

NUOVA LINEA TORINO LIONE - NOUVELLE LIGNE LYON TURIN
PARTE COMUNE ITALO-FRANCESE - PARTIE COMMUNE FRANCO-ITALIENNE

LOTTO COSTRUTTIVO 1 /LOT DE CONSTRUCTION 1
CANTIERE OPERATIVO 02C /CHANTIER DE CONSTRUCTION 02C
RILOCALIZZAZIONE DELL'AUTOPORTO DI SUSA
DEPLACEMENT DE L'AUTOPORTE DE SUSE
PROGETTO ESECUTIVO - ETUDES D'EXECUTION
CUP C11J05000030001 - CIG 6823253617F

ELABORATI GENERALI

ALLEGATO 4 - CEI 1 - Valutazione del progetto antincendio

Piante e sezioni

Indice	Data / Date	Modificazione / Modifications	Elaborato per / Conceptio par	Verificato per / Commission par	Autorizzato per / Autorisation par
0	30/04/2018	Prima emissione Premiere diffusion	G. FORTE (STUDIO FORTE)	A. LOVIOLO (INGEMET ENG.)	C.LOCHAMETTI (INGEMET ENG.)

| Codice Progetto / Code Projet | | | | |