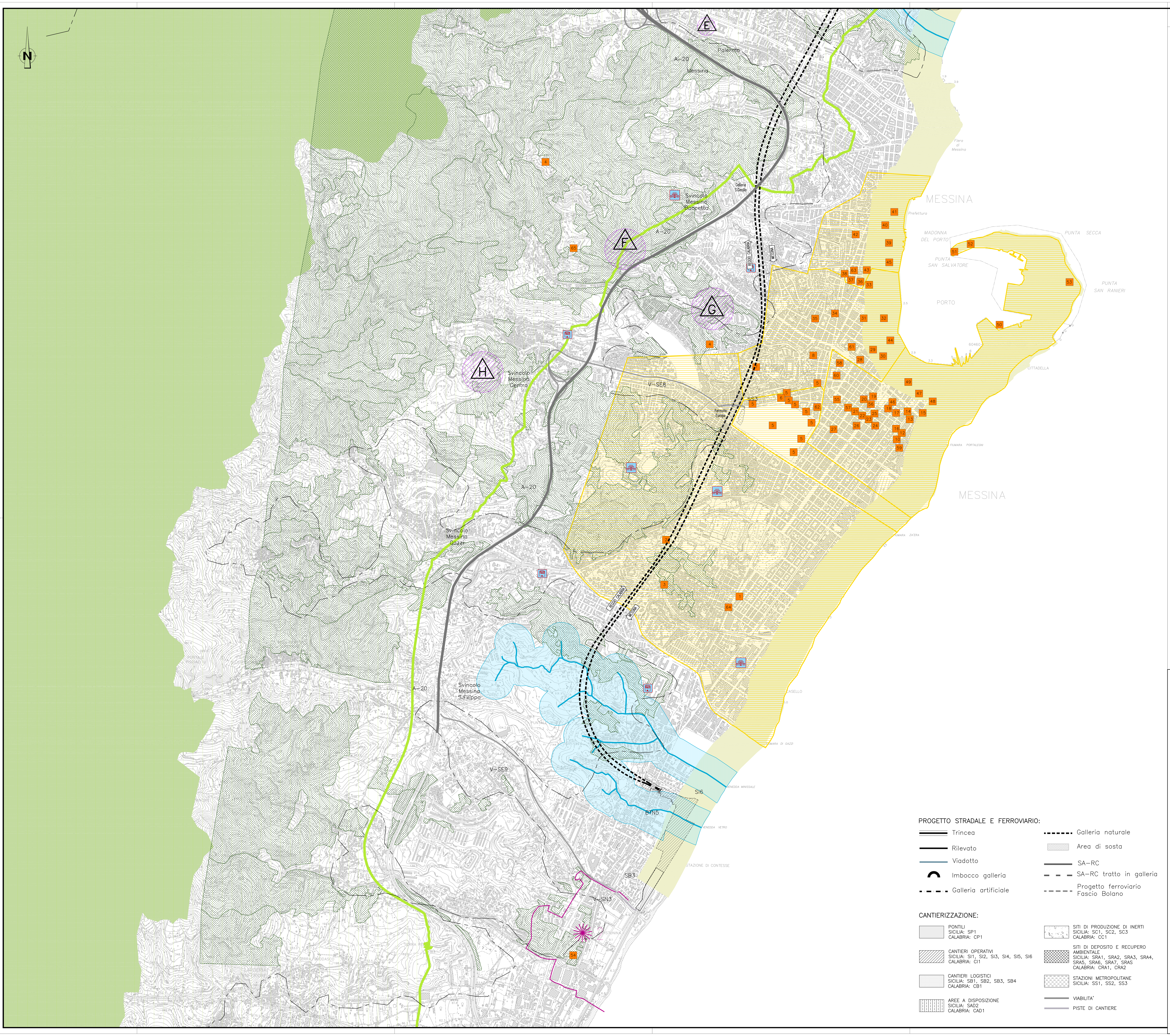


PROGETTO STRADALE E FERROVIARIO:

- Trincea
- Rilevato
- Viadotto
- Imbocco galleria
- Galleria artificiale
- Galleria naturale
- Area di sosta
- SA–RC
- SA–RC tratto in galleria
- Progetto ferroviario Fascio Bolano

CANTIERIZZAZIONE:

- PONTILI SICILIA: SP1 CALABRIA: CP1
- CANTIERI OPERATIVI SICILIA: SI1, SI2, SI3, SI4, SI5, SI6 CALABRIA: CI1
- CANTIERI LOGISTICI SICILIA: SB1, SB2, SB3, SB4 CALABRIA: CB1
- AREE A DISPOSIZIONE SICILIA: SAD2 CALABRIA: CAD1
- SITI DI PRODUZIONE DI INERTI SICILIA: SC1, SC2, SC3 CALABRIA: CC1
- SITI DI DEPOSITO E RECUPERO AMBIENTALE SICILIA: SRA1, SRA2, SRA3, SRA4, SRA5, SRA6, SRA7, SRAS CALABRIA: CRA1, CRA2
- STAZIONI METROPOLITANE SICILIA: SS1, SS2, SS3
- VIABILITA'
- PISTE DI CANTIERE

# NOTE GENERALI

LEGENDA:

**Vincoli paesaggistici ex D.Lgs 42/2004 art. 142**

- Territori costieri compresi in una fascia di 300 m. dalla linea di battigia – Lett. a)
- Territori contermini ai laghi compresi in una fascia di 300 m.dalla linea di battigia – Lett. b)
- Fiumi, torrenti e corsi d'acqua e relative sponde per una fascia di 150 m. – Lett. c)
- Aree protette (Parchi Regionali e Riserve) – Lett. f)
- Territori ricoperti da foreste e da boschi e sottoposti a vincolo di rimboschimento – Lett. g)
- Aree di interesse archeologico – Lett. m)
- Siti di interesse archeologico – Lett. m)

**Aree di notevole interesse ex D.Lgs 42/2004 art. 136 Lett. d)**

- 190076 – Paesaggi che si affacciano sullo Stretto del territorio comunale di Messina

**Vincoli paesaggistici ex D.Lgs 42/2004 art. 143 Lett. i)**

- ZPS ITA030042 – Monti Peloritani, Dorsale Curcuraci, Antennamare e area marina dello stretto di Messina
- SIC ITA030008 – Capo Peloro, Laghi di Ganzirri
- SIC ITA030011 – Dorsale Curcuraci . Antennamare
- Aree soggette a tutela paesaggistica definite dal PPAmbito9

**Beni culturali ex D.Lgs 42/2004 art. 10**

- Siti Archeologici
- Beni Archeologici
- Strutture murali e tracciato stradale di età romana (località Chiusa Adorno, presso i Piani di Arena)
- Forti e torri
- Ville, villini e palazzetti

**Aree soggette a tutela da parte del Piano Territoriale Paesaggistico Ambito 9**
**AREE SOGGETTE A LIVELLO DI TUTELA 2 (Norme di piano art.9)**

- Aree costiere ad elevato valore paesaggistico–ambientale e ridotto carico antropico

**AREE DI ECCEZIONALE VALORE PAESAGGISTICO AMBIENTALE SOGGETTE A LIVELLO DI TUTELA 3 (Norme di Piano art. 9)**

- Capi e territori circostanti per un raggio di 300m.

**Vincolo ambientale ex R.D. L. 3267/23**

- Vincolo idrogeologico

QUADRO DI UNIONE

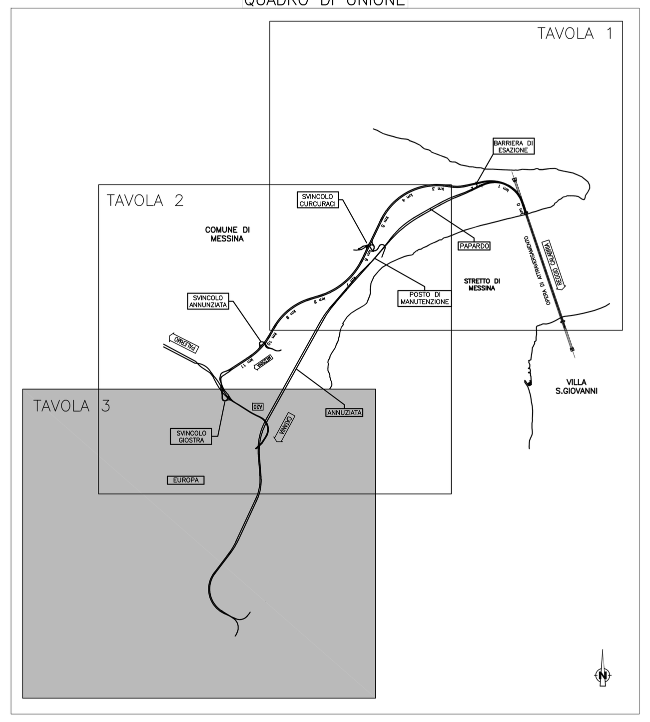


**Stretto di Messina**

Concessionaria per la progettazione, realizzazione e gestione del collegamento stabile tra la Sicilia e il Continente
Organismo di Diritto pubblico
(Legge n° 1158 del 17 dicembre 1971, modificata dal D.Lgs. n° 114 del 24 aprile 2003)

Eurolink

# PONTE SULLO STRETTO DI MESSINA

## PROGETTO DEFINITIVO

**EUROLINK S.C.p.A.**
IMPREGILO S.p.A. (Mandataria)
SOCIETA' ITALIANA PER CONDOTTE D'ACQUA S.p.A. (Mandante)
COOPERATIVA MURATORI E CEMENTISTI - C.M.C. di Ravenna Soc. Coop. a.r.l. (Mandante)
SACYR S.A.U. (Mandante)
ISHIKAWAJIMA - HARIMA HEAVY INDUSTRIES CO. Ltd. (Mandante)
A.C.I. S.C.P.A. - CONSORZIO STABILE (Mandante)

| IL PROGETTISTA | IL CONTRAENTE GENERALE | STRETTO DI MESSINA | STRETTO DI MESSINA |
|---|---|---|---|
| SINA Dott. Ing. D. Spoglianti Ordine Ingegneri Milano n° 20953; Eurolink Dott. Ing. E. Pagani Ordine Ingegneri Milano n° 15408 | Project Manager (Ing. P.P. Marcheselli) | Direttore Generale e RUP Validazione (Ing. G. Fiammenghi) | Amministratore Delegato (Dott. P. Ciucci) |

GENERALE
AMBIENTE
RELAZIONE PAESAGGISTICA
GENERALE
SICILIA–CARTA DEI VINCOLI STORICO CULTURALI E PAESAGGISTICI – TAV. 3/3

AM0028_F0

CODICE: C G 0 7 0 0 P G 4 D G A M R P G 0 0 0 0 0 0 0 4 F0 — SCALA: 1:10.000

| REV. | DATA | DESCRIZIONE | REDATTO | VERIFICATO | APPROVATO |
|---|---|---|---|---|---|
| F0 | 20/06/2011 | EMISSIONE FINALE | A.CALEGARI | M.SALOMONE | D.SPOGLIANTI |

NOME DEL FILE: AM0028_F0.dwg