

Prospetto A-S_1
1 : 50

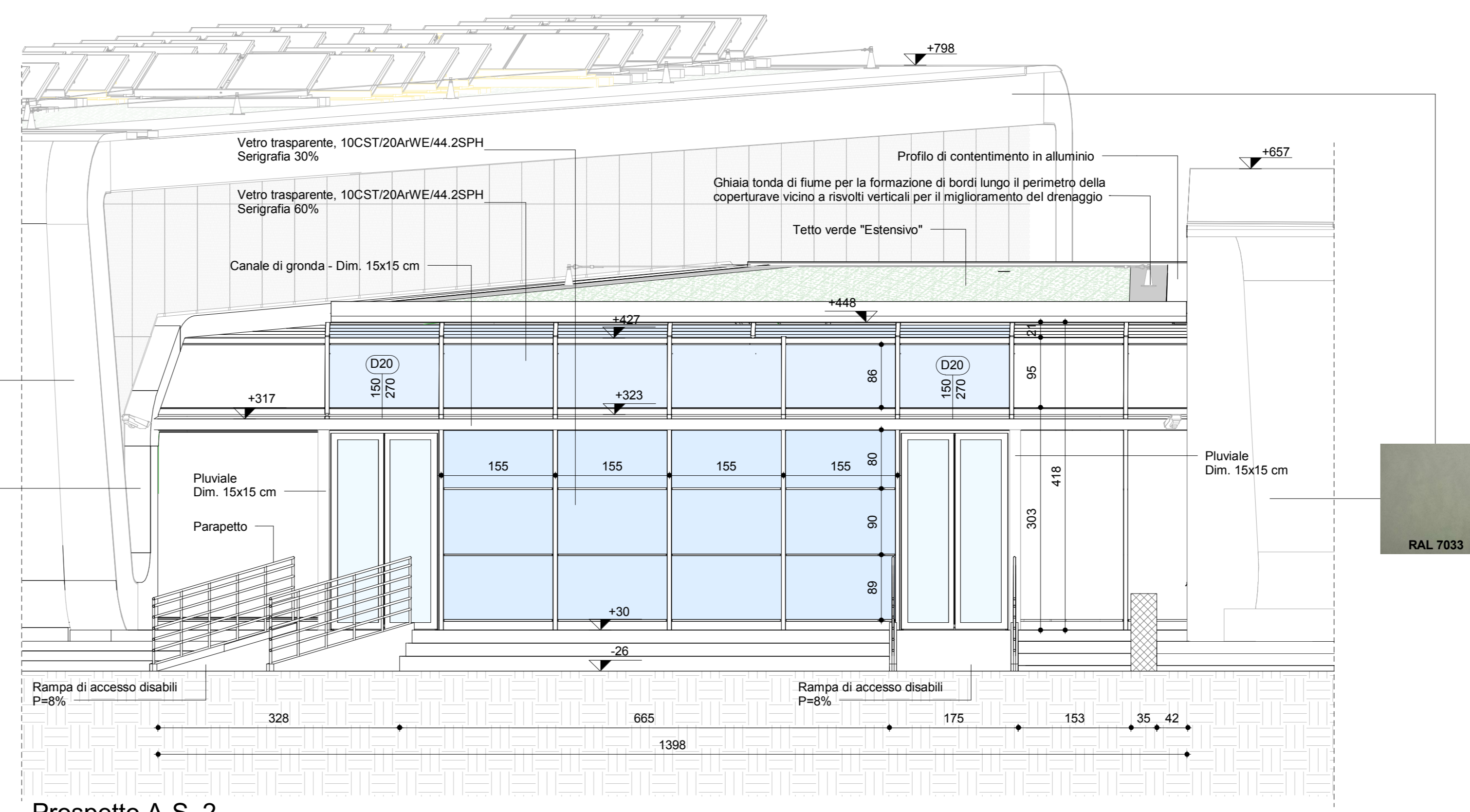

Prospetto A-S_2
1 : 50

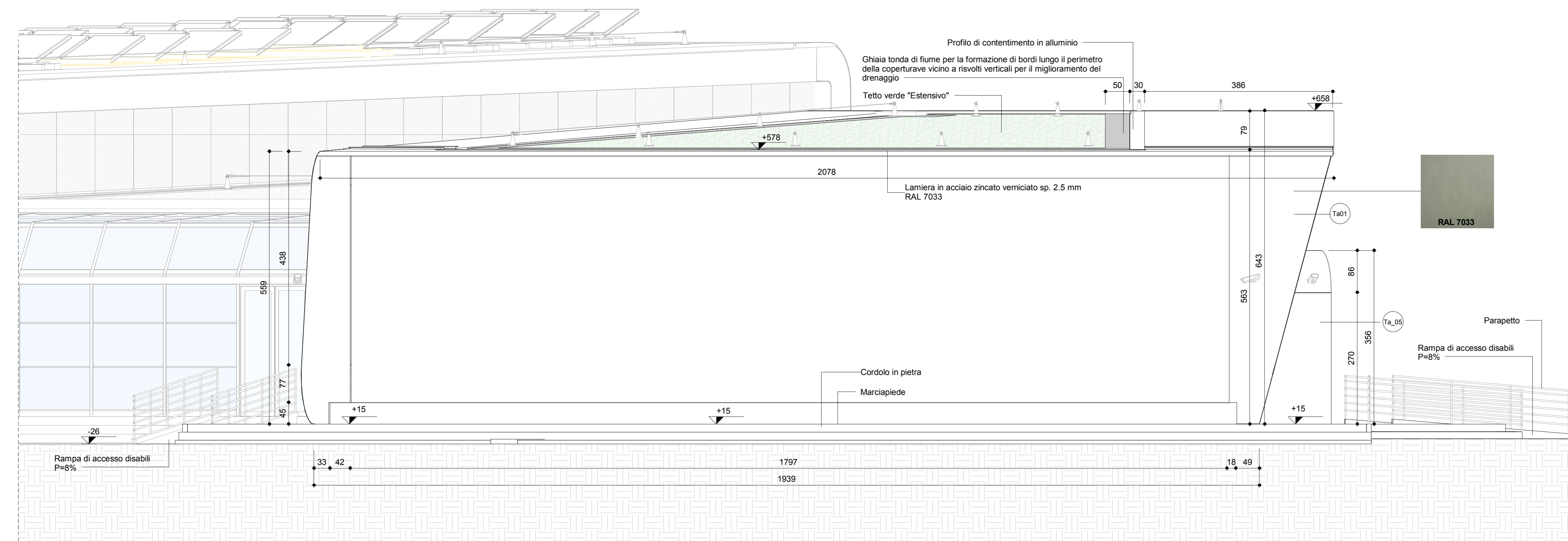

Prospetto A-S_3
1 : 50

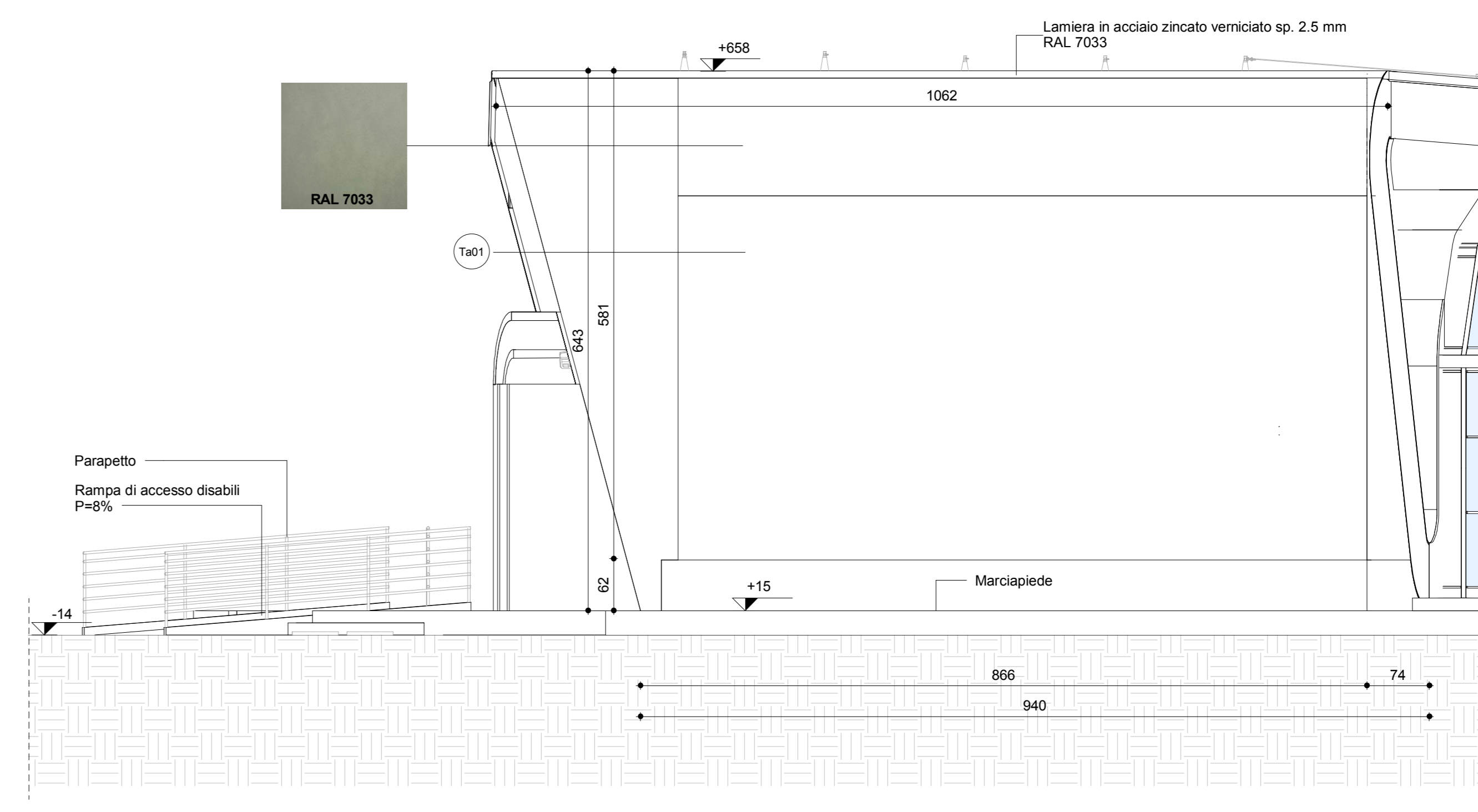

Prospetto A-N_1
1 : 50

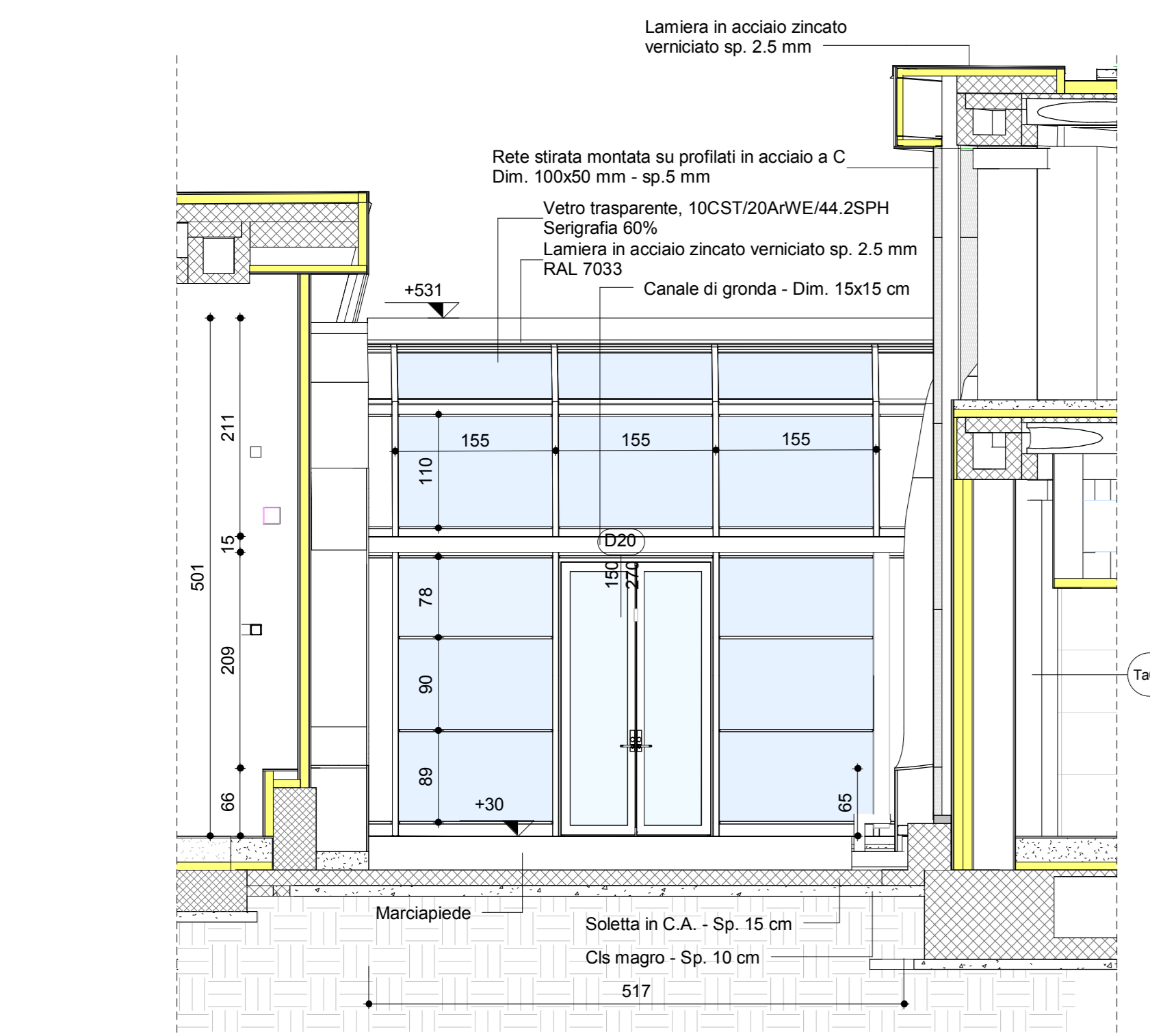

Prospetto A-N_2
1 : 50

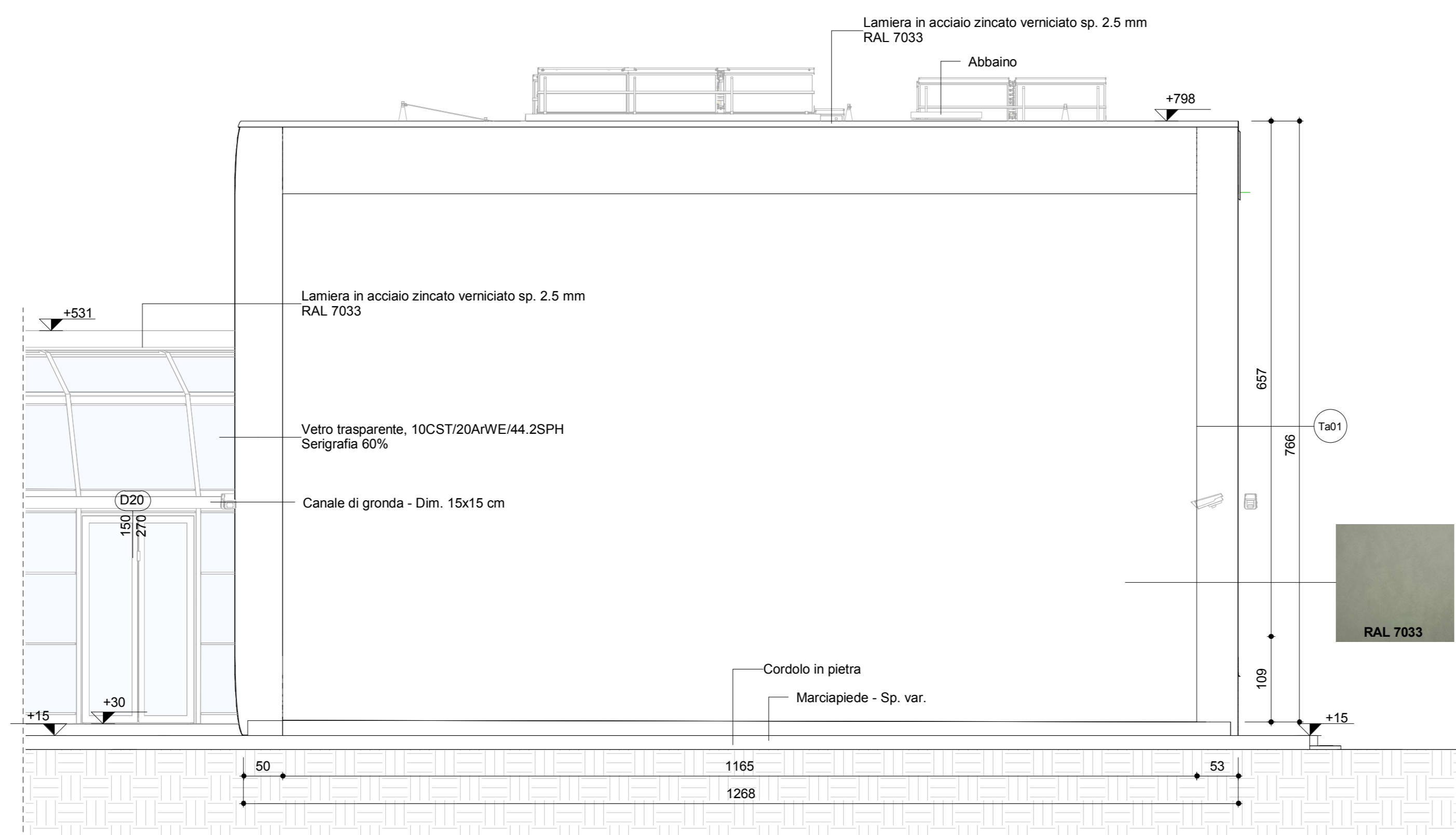

Prospetto A-N_3
1 : 50

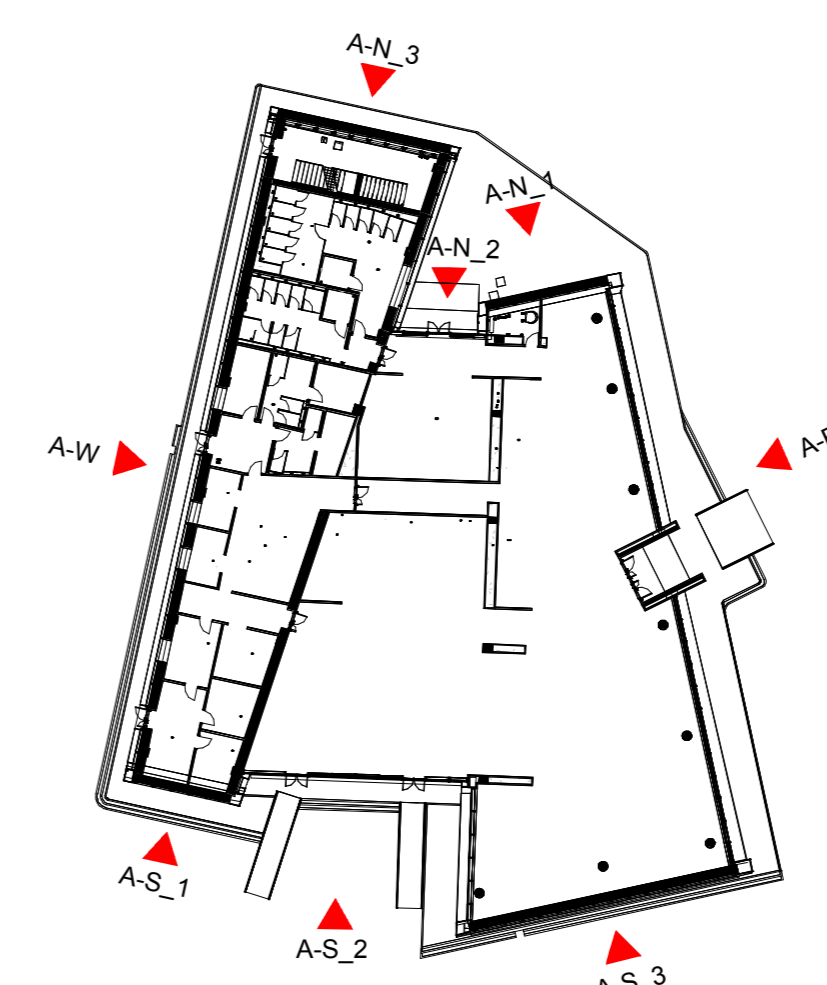
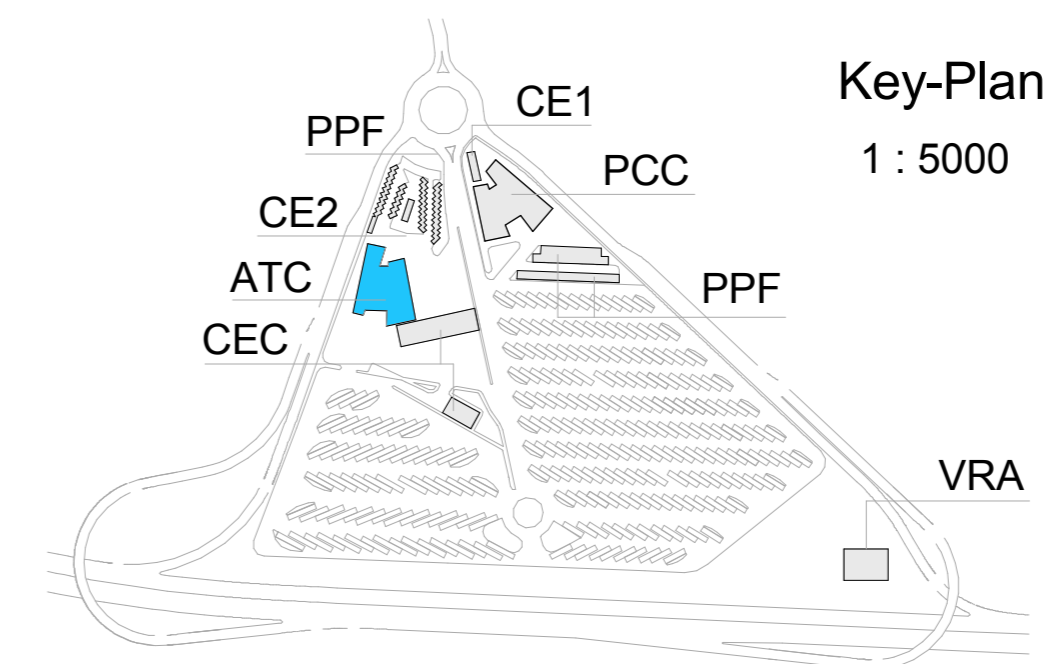

| TAVOLE DI RIFERIMENTO | |
|---|--------------------------------------|
| Disegni e particolari costruttivi delle vetrato | 1_G2C_C16167_FAA1_0_T_E_ST_FC_1610_B |
| Alboco serramenti | 1_G2C_C16167_FAA1_0_T_E_ST_FC_1633_0 |

TUNNEL EURALPIN LYON TURIN
SITAF pa

**NUOVA LINEA TORINO LIONE - NOUVELLE LIGNE LYON TURIN
PARTE COMUNE ITALO-FRANCESE - PARTIE COMMUNE FRANCO-ITALIENNE**

**LOTTO COSTRUTTIVO 1 / LOT DE CONSTRUCTION 1
CANTIERE OPERATIVO 02C / CHANTIER DE CONSTRUCTION 02C
RILOCALIZZAZIONE DELL'AUTOPORTO DI SUSA
DEPLACEMENT DE L'AUTOPORTO DE SUSE
PROGETTO ESECUTIVO - ETUDES D'EXECUTION
CUP C11J05000030001 - CIG 682325367F**

**FABBRICATI
ATC - STAZIONE DI SERVIZIO E AREA CARBURANTI
Prospetti Nord e Sud**

| MESS | DATA | MODIFICAZIONE / INFORMATO | EMISSO DA / CONSULTA DA | VERIFICATO / VERIFICATO DA | APPROVATO DA / APPROVATO DA |
|------|------------|---|-------------------------|----------------------------|-----------------------------|
| 0 | 30/04/2017 | Prima emissione Preliminare all'istanza | C. PROCORPO (I) | L. BARBERISSE (MAGNET ENG) | F. DIAMBERA (MAGNET ENG) |
| A | 31/08/2017 | Revisione a seguito commenti TET / Pannello sulle sue costruzioni TET | C. PROCORPO (I) | L. BARBERISSE (MAGNET ENG) | F. DIAMBERA (MAGNET ENG) |
| B | 30/04/2018 | Ricepimento istruttoria valutazione RPA/Check | C. FRASSO (MAGNET ENG) | C. FRASSO (MAGNET ENG) | L. BARBERISSE (MAGNET ENG) |

1 0 2 C C 1 6 1 6 7 F A A 1 0 G EST PL 1 6 0 8 B

SCALA / ECHELLE

IL PROGETTISTA E DESIGNER
L'APPALTAZIONE D'IMPRESA
IL DIRETTORE DI LAVORO INTERIO

TUNNEL EURALPIN LYON TURIN
SITAF pa
EUROPEAN UNION