PLANIMETRIA PIAZZALE

Scala 1:500

LEGENDA

TUBAZIONI

- De=250mm — Tubo in PP SN16 a doppia parete corrugato esternamente liscio internamente
- De=315mm — Tubo in PP SN16 a doppia parete corrugato esternamente liscio internamente
- De=400mm — Tubo in PP SN16 a doppia parete corrugato esternamente liscio internamente
- De=500mm — Tubo in PP SN16 a doppia parete corrugato esternamente liscio internamente
- De=800mm — Tubo in PP SN16 a doppia parete corrugato esternamente liscio internamente
- De=1000mm — Tubo in PP SN16 a doppia parete corrugato esternamente liscio internamente
- De=250mm — Tubo in PP HM strutturato a tripla parete liscio internamente ed esternamente
- De=300mm — Tubo in PP HM strutturato a tripla parete liscio internamente ed esternamente
- De=1500mm — Tubo in C.A. a sezione circolare CILINDRAX

POZZETTI

- Pozzetto a sezione rettangolare con cadittoia rettangolare in ghisa 500 x 500mm C.A. Prefabbricato
- Pozzetto a sezione rettangolare con chiusino 1.500 x 1.500mm C.A. Prefabbricato
- Pozzetto a sezione rettangolare con chiusino 2.500 x 2.500mm Cemento armato gettato in opera
- Pozzetto cilindrico eccentrico Dn. 1000mm C.A. Prefabbricato
- Caditoia per viabilità 300 x 500mm Ghisa sferoidale D400

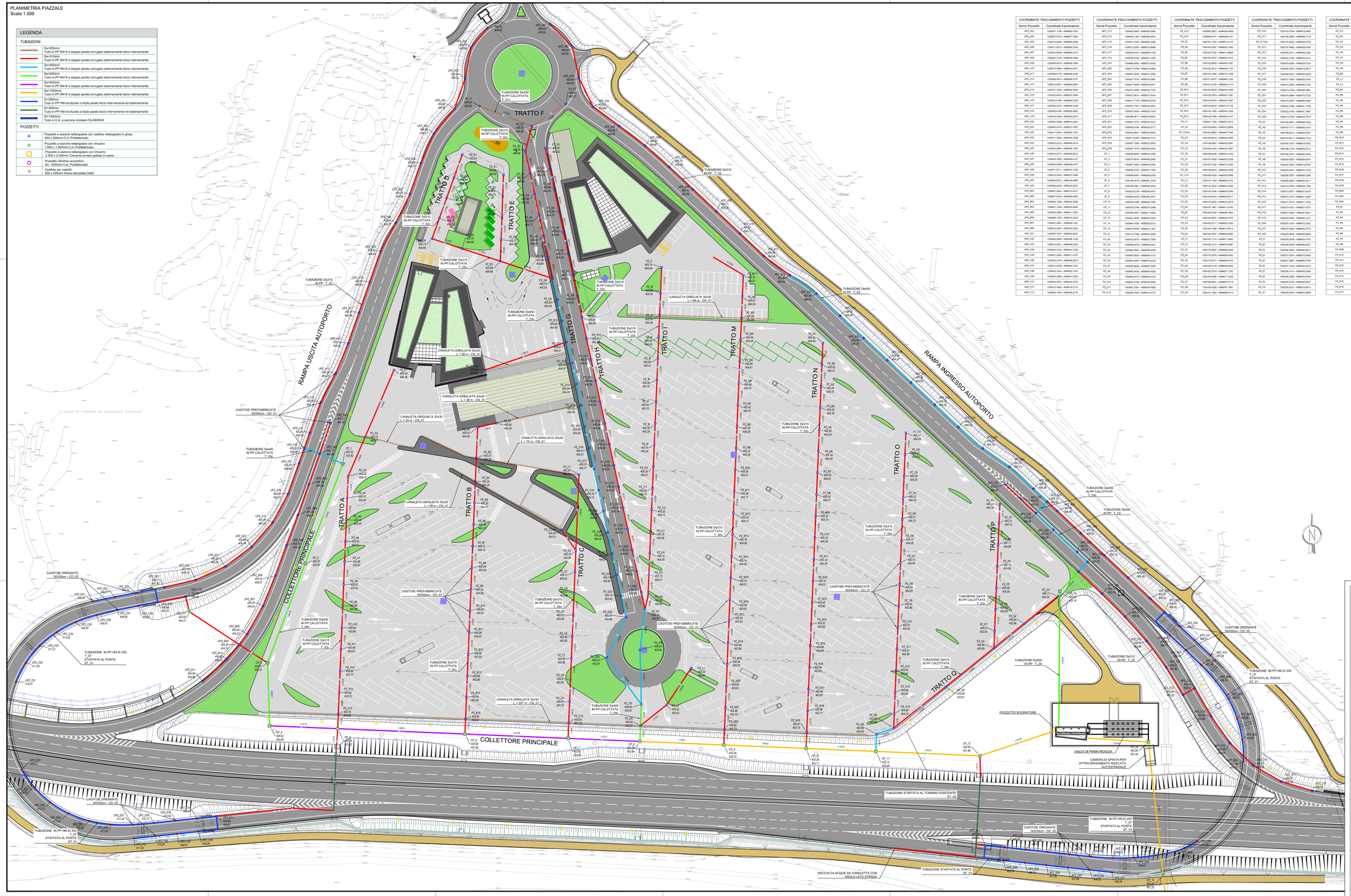

COORDINATE TRACCIAMENTO POZZETTI

Nome Pozzetto	Coordinate tracciamento
APZ_A03	1292021.188 - 4998864.6767
APZ_A04	1292037.5739 - 4998877.2638
APZ_A05	1292074.6024 - 4998868.3058
APZ_A06	1292031.5812 - 4998869.2424
APZ_A07	1292022.8059 - 4998849.2315
APZ_A08	1292029.7339 - 4998828.5800
APZ_A09	1292006.6819 - 4998828.7828
APZ_A10	1291992.6284 - 4998845.9207
APZ_A11	1292008.5176 - 4998828.2325
APZ_A12	1292028.9913 - 4998809.3727
APZ_A13	1292039.1 - 4998808.8584
APZ_A14	1292031.7639 - 4998860.5832
APZ_A15	1292032.8916 - 4998870.3980
APZ_A16	1292043.6196 - 4998868.0328
APZ_A17	1292054.5478 - 4998849.7449
APZ_A18	1292054.4736 - 4998828.4625
APZ_A19	1292079.4036 - 4998829.2073
APZ_A20	1292087.8868 - 4998879.2961
APZ_A21	1292082.0153 - 4998879.7607
APZ_A22	1292041.0363 - 4998882.7070
APZ_A23	1292047.7365 - 4998882.7958
APZ_A24	1292062.0210 - 4998887.4719
APZ_A25	1292062.9460 - 4998887.1887
APZ_A26	1292077.0370 - 4998889.8818
APZ_A27	1292084.7963 - 4998908.6127
APZ_A28	1292085.6498 - 4998948.9757
APZ_A29	1292077.0711 - 4998947.7480
APZ_A30	1292079.2930 - 4998927.5280
APZ_A31	1292085.0673 - 4998926.8888
APZ_A32	1292046.8336 - 4998923.8337
APZ_B01	1292027.9442 - 4998879.8377
APZ_B02	1292027.5434 - 4998884.6830
APZ_B03	1292005.1326 - 4998884.3958
APZ_B04	1292011.1928 - 4998883.8850
APZ_B05	1292048.2589 - 4998917.7602
APZ_B06	1292048.4755 - 4998919.2402
APZ_B07	1292048.2281 - 4998945.1441
APZ_B08	1292048.0444 - 4998953.0953
APZ_B09	1292048.0000 - 4998953.9428
APZ_C02	1292048.0689 - 4998946.1428
APZ_C03	1292047.5129 - 4998946.3320
APZ_C04	1292048.3155 - 4998917.7409
APZ_C05	1292047.2385 - 4998917.4707
APZ_C06	1292048.0759 - 4998948.9270
APZ_C07	1292047.8236 - 4998963.4161
APZ_C08	1292048.3443 - 4998963.1347
APZ_C09	1292047.3469 - 4998947.5202
APZ_C10	1292048.3322 - 4998963.3072
APZ_C11	1292047.3392 - 4998947.8774
APZ_C12	1292048.1459 - 4998963.4778

COORDINATE TRACCIAMENTO POZZETTI

Nome Pozzetto	Coordinate tracciamento
APZ_C13	1292048.5693 - 4998948.5365
APZ_C14	1292043.1362 - 4998965.8064
APZ_C15	1292051.7929 - 4998963.3336
APZ_C16	1292042.5297 - 4998973.8668
APZ_C17	1292035.5447 - 4998928.4198
APZ_C18	1292039.5158 - 4998928.1025
APZ_D01	1291948.8662 - 4998737.8552
APZ_D02	1291947.2168 - 4998723.4860
APZ_D03	1291947.6844 - 4998721.3562
APZ_D04	1291947.5614 - 4998721.8244
APZ_D05	1291947.7176 - 4998723.9165
APZ_D06	1291947.3569 - 4998723.7533
APZ_D07	1291947.5814 - 4998721.5390
APZ_D08	1291947.7176 - 4998723.9165
APZ_D09	1291947.7791 - 4998724.0597
APZ_E01	1291947.8403 - 4998726.1028
APZ_D11	1292008.8617 - 4998723.8870
APZ_E01	1291947.3772 - 4998723.4321
APZ_E02	1291946.9185 - 4998723.0717
APZ_E03	1291946.8641 - 4998725.6640
APZ_E04	1291947.2404 - 4998726.7372
APZ_E05	1291947.1009 - 4998727.8093
APZ_E06	1292027.1619 - 4998728.8284
CP_1	1292021.5944 - 4998812.2260
CP_2	1292014.6919 - 4998849.2060
CP_3	1292007.2993 - 4998883.2060
CP_4	1292006.2479 - 4998891.1634
CP_5	1292005.6887 - 4998938.8359
CP_6	1291944.9479 - 4998937.2548
CP_7	1291996.0961 - 4998385.3435
CP_8	1291996.3911 - 4998377.2080
CP_9	1291996.3911 - 4998377.2080
CP_10	1291996.3911 - 4998377.2080
CP_11	1291996.2718 - 4998379.3366
CP_12	1291996.3911 - 4998377.2080
CP_13	1292043.2893 - 4998453.3260
CP_14	1292044.1629 - 4998452.0312
CP_15	1291994.7621 - 4998882.8982
CP_16	1291993.1718 - 4998877.4940
CP_F2	1291995.1512 - 4998879.5887
CP_F3	1291995.6178 - 4998896.8955
CP_G1	1291993.7279 - 4998877.1337
CP_G2	1291994.6260 - 4998877.3498
CP_G7	1291995.8481 - 4998877.5710
CP_G8	1291994.0582 - 4998897.7961
CP_G9	1291991.1685 - 4998898.0213

COORDINATE TRACCIAMENTO POZZETTI

Nome Pozzetto	Coordinate tracciamento
PZ_A10	1290995.3857 - 4998906.4858
PZ_A14	1290995.8751 - 4998906.8191
PZ_A1	1291000.1154 - 4998910.3143
PZ_B0	1291014.3267 - 4998929.1080
PZ_B3	1291013.7222 - 4998913.8858
PZ_B4	1291013.2767 - 4998908.1010
PZ_B6	1291013.8639 - 4998904.1087
PZ_B8	1291012.4512 - 4998896.1153
PZ_B7	1291012.0384 - 4998879.1238
PZ_B9	1291011.6257 - 4998844.1324
PZ_B5	1291011.2130 - 4998834.1415
PZ_B10	1291010.8003 - 4998844.1495
PZ_B11	1291010.3875 - 4998834.1581
PZ_B12	1291009.9748 - 4998824.1667
PZ_B13	1291009.562 - 4998812.6752
PZ_B14	1291009.1493 - 4998804.1838
PZ_B15	1291008.7366 - 4998794.4107
PZ_C1	1290997.1390 - 4998972.2012
PZ_C2	1290995.6944 - 4998972.2088
PZ_C4=b4	1291000.9812 - 4998951.7046
PZ_C3	1291000.2618 - 4998942.2085
PZ_C4	1291998.8851 - 4998952.2981
PZ_C5	1291998.4563 - 4998942.3067
PZ_C6	1291998.0275 - 4998932.3153
PZ_C7	1291997.5930 - 4998923.3238
PZ_C8	1291997.2192 - 4998913.3324
PZ_C9	1291996.8005 - 4998903.3410
PZ_C10	1291996.4229 - 4998892.5898
PZ_D1	1291994.3353 - 4998844.4485
PZ_D3	1291993.2154 - 4998836.5348
PZ_D4	1291992.8067 - 4998825.5217
PZ_D5	1291993.2653 - 4998815.2078
PZ_D6	1291993.7240 - 4998804.8939
PZ_E1	1291992.2762 - 4998845.7803
PZ_E2	1291991.9323 - 4998835.7973
PZ_E3	1291991.5885 - 4998825.8143
PZ_E4	1291991.1596 - 4998815.8312
PZ_E5	1291990.7307 - 4998805.8482
PZ_F1	1291993.1178 - 4998877.4940
PZ_F2	1291995.1512 - 4998879.5887
PZ_G1	1291995.6178 - 4998896.8955
PZ_G2	1291995.7279 - 4998877.1337
PZ_G3	1291994.6260 - 4998877.3498
PZ_G7	1291995.8481 - 4998877.5710
PZ_G8	1291994.0582 - 4998897.7961
PZ_G9	1291991.1685 - 4998898.0213

COORDINATE TRACCIAMENTO POZZETTI

Nome Pozzetto	Coordinate tracciamento
PZ_H1	1291000.3827 - 4998906.4858
PZ_H4	1291000.8751 - 4998906.8191
PZ_H1	1291005.1154 - 4998910.3143
PZ_I2	1291014.3267 - 4998929.1080
PZ_I3	1291013.7222 - 4998913.8858
PZ_I4	1291013.2767 - 4998908.1010
PZ_I6	1291013.8639 - 4998904.1087
PZ_I8	1291012.4512 - 4998896.1153
PZ_I7	1291012.0384 - 4998879.1238
PZ_I9	1291011.6257 - 4998844.1324
PZ_I5	1291011.2130 - 4998834.1415
PZ_I10	1291010.8003 - 4998844.1495
PZ_I11	1291010.3875 - 4998834.1581
PZ_I12	1291009.9748 - 4998824.1667
PZ_I13	1291009.562 - 4998812.6752
PZ_I14	1291009.1493 - 4998804.1838
PZ_I15	1291008.7366 - 4998794.4107
PZ_L1	1290997.1390 - 4998972.2012
PZ_L2	1290995.6944 - 4998972.2088
PZ_L4=b4	1291000.9812 - 4998951.7046
PZ_L3	1291000.2618 - 4998942.2085
PZ_L4	1291998.8851 - 4998952.2981
PZ_L5	1291998.4563 - 4998942.3067
PZ_L6	1291998.0275 - 4998932.3153
PZ_L7	1291997.5930 - 4998923.3238
PZ_L8	1291997.2192 - 4998913.3324
PZ_L9	1291996.8005 - 4998903.3410
PZ_L10	1291996.4229 - 4998892.5898
PZ_M1	1291994.3353 - 4998844.4485
PZ_M3	1291993.2154 - 4998836.5348
PZ_M4	1291992.8067 - 4998825.5217
PZ_M5	1291993.2653 - 4998815.2078
PZ_M6	1291993.7240 - 4998804.8939
PZ_M7	1291992.2762 - 4998845.7803
PZ_M8	1291991.9323 - 4998835.7973
PZ_M9	1291991.5885 - 4998825.8143
PZ_M10	1291991.1596 - 4998815.8312
PZ_M11	1291990.7307 - 4998805.8482
PZ_M12	1291993.1178 - 4998877.4940
PZ_M13	1291995.1512 - 4998879.5887
PZ_M14	1291995.6178 - 4998896.8955
PZ_M15	1291993.7279 - 4998877.1337
PZ_M16	1291994.6260 - 4998877.3498
PZ_M17	1291995.8481 - 4998877.5710
PZ_M18	1291994.0582 - 4998897.7961
PZ_M19	1291991.1685 - 4998898.0213
PZ_M20	1291991.1685 - 4998898.0213
PZ_M21	1291991.1685 - 4998898.0213
PZ_M22	1291991.1685 - 4998898.0213
PZ_N1	1291991.1685 - 4998898.0213
PZ_N2	1291991.1685 - 4998898.0213
PZ_N3	1291991.1685 - 4998898.0213
PZ_N4	1291991.1685 - 4998898.0213
PZ_N5	1291991.1685 - 4998898.0213
PZ_N6	1291991.1685 - 4998898.0213
PZ_N7	1291991.1685 - 4998898.0213

COORDINATE TRACCIAMENTO POZZETTI

Nome Pozzetto	Coordinate tracciamento
PZ_N8	1291991.1685 - 4998898.0213
PZ_N9	1291991.1685 - 4998898.0213
PZ_N10	1291991.1685 - 4998898.0213
PZ_N11	1291991.1685 - 4998898.0213
PZ_N12	1291991.1685 - 4998898.0213
PZ_N13	1291991.1685 - 4998898.0213
PZ_N14	1291991.1685 - 4998898.0213
PZ_N15	1291991.1685 - 4998898.0213
PZ_N16	1291991.1685 - 4998898.0213
PZ_N17	1291991.1685 - 4998898.0213
PZ_N18	1291991.1685 - 4998898.0213
PZ_N19	1291991.1685 - 4998898.0213
PZ_O1	1291991.1685 - 4998898.0213
PZ_O2	1291991.1685 - 4998898.0213
PZ_O3	1291991.1685 - 4998898.0213
PZ_O4	1291991.1685 - 4998898.0213
PZ_O5	1291991.1685 - 4998898.0213
PZ_O6	1291991.1685 - 4998898.0213
PZ_O7	1291991.1685 - 4998898.0213
PZ_O8	1291991.1685 - 4998898.0213
PZ_O9	1291991.1685 - 4998898.0213
PZ_O10	1291991.1685 - 4998898.0213
PZ_O11	1291991.1685 - 4998898.0213
PZ_O12	1291991.1685 - 4998898.0213
PZ_O13	1291991.1685 - 4998898.0213
PZ_O14	1291991.1685 - 4998898.0213
PZ_O15	1291991.1685 - 4998898.0213
PZ_O16	1291991.1685 - 4998898.0213
PZ_O17	1291991.1685 - 4998898.0213
PZ_O18	1291991.1685 - 4998898.0213
PZ_O19	1291991.1685 - 4998898.0213
PZ_P1	1291991.1685 - 4998898.0213
PZ_P2	1291991.1685 - 4998898.0213
PZ_P3	1291991.1685 - 4998898.0213
PZ_P4	1291991.1685 - 4998898.0213
PZ_P5	1291991.1685 - 4998898.0213
PZ_P6	1291991.1685 - 4998898.0213
PZ_P7	1291991.1685 - 4998898.0213
PZ_Q1	1291991.1685 - 4998898.0213
PZ_Q2	1291991.1685 - 4998898.0213
PZ_Q3	1291991.1685 - 4998898.0213
PZ_Q4	1291991.1685 - 4998898.0213
PZ_Q5	1291991.1685 - 4998898.0213
PZ_Q6	1291991.1685 - 4998898.0213
PZ_Q7	1291991.1685 - 4998898.0213
PZ_Q8	1291991.1685 - 4998898.0213
PZ_Q9	1291991.1685 - 4998898.0213

COORDINATE TRACCIAMENTO POZZETTI

Nome Pozzetto	Coordinate tracciamento
UPZ_A23	1290995.9658 - 4998961.1633
UPZ_B01	1290996.3401 - 4998931.0511
PZ_D1	1290997.3470 - 4998919.8628
PZ_D2	1290975.7327 - 4998932.7046
PZ_D4	1290977.3428 - 4998948.5717
PZ_D5	1290976.3354 - 4998948.9628
PZ_D6	1290976.0135 - 4998948.4447
PZ_D7	1290977.2150 - 4998948.3618
PZ_D8	1290977.8276 - 4998943.9306
PZ_D9	1290994.2994 - 4998945.8470
PZ_D10	1290994.9416 - 4998945.6557
PZ_D11	1290994.4267 - 4998934.8142
PZ_D12	1290994.0183 - 4998915.6584
PZ_D13	1290994.6478 - 4998925.2643
PZ_D14	1290994.7922 - 4998934.3488
PZ_D15	1290994.6333 - 4998943.5395
PZ_D16	1290994.1760 - 4998943.8016
PZ_D17	1290994.3476 - 4998944.9889
PZ_D18	1290994.3547 - 4998944.5730
PZ_D19	1290993.5840 - 4998945.3104
PZ_E1	1290976.4220 - 4998955.8868
PZ_E2	1290977.1653 - 4998943.9622
PZ_E3	1290977.1776 - 4998944.7021
PZ_E4	1290977.1739 - 4998956.7413
PZ_E5	1290977.1739 - 4998956.7413
PZ_E6	1290977.1739 - 4998956.7413
PZ_E7	1290977.1739 - 4998956.7413
PZ_E8	1290977.1739 - 4998956.7413
PZ_E9	1290977.1739 - 4998956.7413
PZ_E10	1290977.1739 - 4998956.7413
PZ_E11	1290977.1739 - 4998956.7413
PZ_F1	1290995.4470 - 4998936.0687
PZ_F2	1290995.4470 - 4998936.1635
PZ_F3	1290995.4470 - 4998936.1635
PZ_F4	1290995.3536 - 4998942.2766
PZ_F5	1290995.6113 - 4998938.8131

CARATTERISTICHE DIMENSIONALI POZZETTI

Collettore principale

Nome Pozzetto	Dettagli pozzetto	Ingresso De (mm)	Ingresso Q. fs. (m s.l.m.)	Uscita De (mm)	Uscita Q. fs. (m s.l.m.)
CP_1	Q. t. = 405.315 Q. f. = 403.818	400.00	403.90	500.00	403.82
CP_2	Q. t. = 405.074 Q. f. = 403.670	500.00	403.67	500.00	403.67
CP_3	Q. t. = 404.907 Q. f. = 403.523	500.00 315.00	403.52 404.00	500.00	403.52
CP_4	Q. t. = 404.625 Q. f. = 403.346	500.00	403.43	800.00	403.35
CP_5	Q. t. = 404.496 Q. f. = 403.220	800.00 315.00 315.00	403.22 403.83 403.83	800.00	403.22
CP_6	Q. t. = 404.090 Q. f. = 402.979	800.00 315.00	402.98 403.14	800.00	402.98
CP_7	Q. t. = 403.858 Q. f. = 402.819	800.00 315.00	402.82 402.98	800.00	402.82
CP_8	Q. t. = 403.686 Q. f. = 402.485	800.00 500.00	402.66 402.66	1000.00	402.49
CP_9	Q. t. = 403.551 Q. f. = 402.325	1000.00 315.00	402.33 402.66	1000.00	402.33
CP_10	Q. t. = 403.391 Q. f. = 402.165	1000.00 315.00	402.17 402.50	1000.00	402.17
CP_11	Q. t. = 403.273 Q. f. = 402.049	1000.00 400.00	402.05 402.31	1000.00	402.05
CP_12	Q. t. = 403.082 Q. f. = 401.856	1000.00 315.00	401.86 401.94	1000.00	401.86
CP_13	Q. t. = 405.123 Q. f. = 402.187	500.00	403.56	500.00	402.19
CP_14	Q. t. = 403.000 Q. f. = 401.494	1000.00	401.49	1000.00	401.49
CP_15	Q. t. = 402.472 Q. f. = 401.246	1000.00	401.25	1000.00	401.25

TUNNEL EURALPIN | LYON TURIN

SITAF S.p.A.

NUOVA LINEA TORINO LIONE - NOUVELLE LIGNE LYON TURIN
PARTE COMUNE ITALO-FRANCESE - PARTIE COMMUNE FRANCO-ITALIENNE

LOTTO COSTRUTTIVO 1 /LOT DE CONSTRUCTION 1
CANTIERE OPERATIVO 02C /CHANTIER DE CONSTRUCTION 02C
RILOCALIZZAZIONE DELL'AUTOPORTO DI SUSA
DEPLACEMENT DE L'AUTOPORTE DE SUSE
PROGETTO ESECUTIVO - ETUDES D'EXECUTION
CUP C11J05000030001 - CIG 682325367F

SMALTIMENTO ACQUE E OPERE DI REGIMAZIONE IDRAULICA

DISEGNO D'INSIEME
OPERE DI SMALTIMENTO ACQUE PIAZZALE

Indice	Data / Date	Modificatore / Modifier	Dott./Ing. per Conoscito (ts)	Verifica per Conoscito (ts)	Autorizzato per / Autorisé par (ts)
0	30/04/2017	Prenier diffusion / Prima emissione	L. MARTINA (TECHNE S.r.l. MARTINA & ASS.)	L. BARBERIS (INGENIE S.r.l.)	R. CHIABRA (INGENIE S.r.l.)
A	31/08/2017	Revisione a seguito commenti TELT / Revision suite aux commentaires TELT	L. MARTINA (TECHNE S.r.l. MARTINA & ASS.)	L. BARBERIS (INGENIE S.r.l.)	R. CHIABRA (INGENIE S.r.l.)
B	30/04/2018	Recepimento istruttoria validazione RINA Check	R. SCIERO (INGENIE S.r.l.)	L. BARBERIS (INGENIE S.r.l.)	L. BARBERIS (INGENIE S.r.l.)

Codice Progetto / Code Projet	Codice Elaborato / Code Document	Codice Revisione / Code Révision	Codice Foglio / Code Feuille
1 0 2 C C 1 6 1 6 7 O I A 0 0 C	E I D P 2 0 0 8 B		

SCALA / ÉCHELLE: SCALA1:500

IL PROGETTISTA/LE DESIGNER: Dott. Ing. Arch. Consorzio ARCHIMETRO Società di Ingegneria n° 21987

L'IMPRATORE/LE ENTREPRENEUR

IL DIRETTORE DEI LAVORI/LE MAITRE D'OEUVRE

TUNNEL EURALPIN | LYON TURIN — Tunnel transfrontaliero Torino-Lione — Partie commune franco-italienne — Tunnel de base — Lot de construction 1 — Chantier de construction 02C — Rilocalizzazione dell'autoporto di Susa — Deplacement de l'autoporte de Suse — Progetto esecutivo - Etudes d'execution — Piazzale — Smaltimento acque e opere di regimazione idraulica — Disegno d'insieme — Opere di smaltimento acque piazzale

SITAF S.p.A. — Società Italiana per il Traforo Autostradale del Frejus — Via Ing. P. Paolo Stura, 39 - 10139 Torino — Tel. +39 011 5511111 - Fax +39 011 5511200 — Capitale Sociale Euro 64.000.000 i.v. — Codice Fiscale e Partita IVA 00489880018 — Registro Imprese TO C.C.I.A.A. Torino REA n. 729851 — Partita IVA VAT Code 00489880018

CODE FILE: 102C0C1616 7OIA00C-EIDP20008B