PROFILO LONGITUDINALE

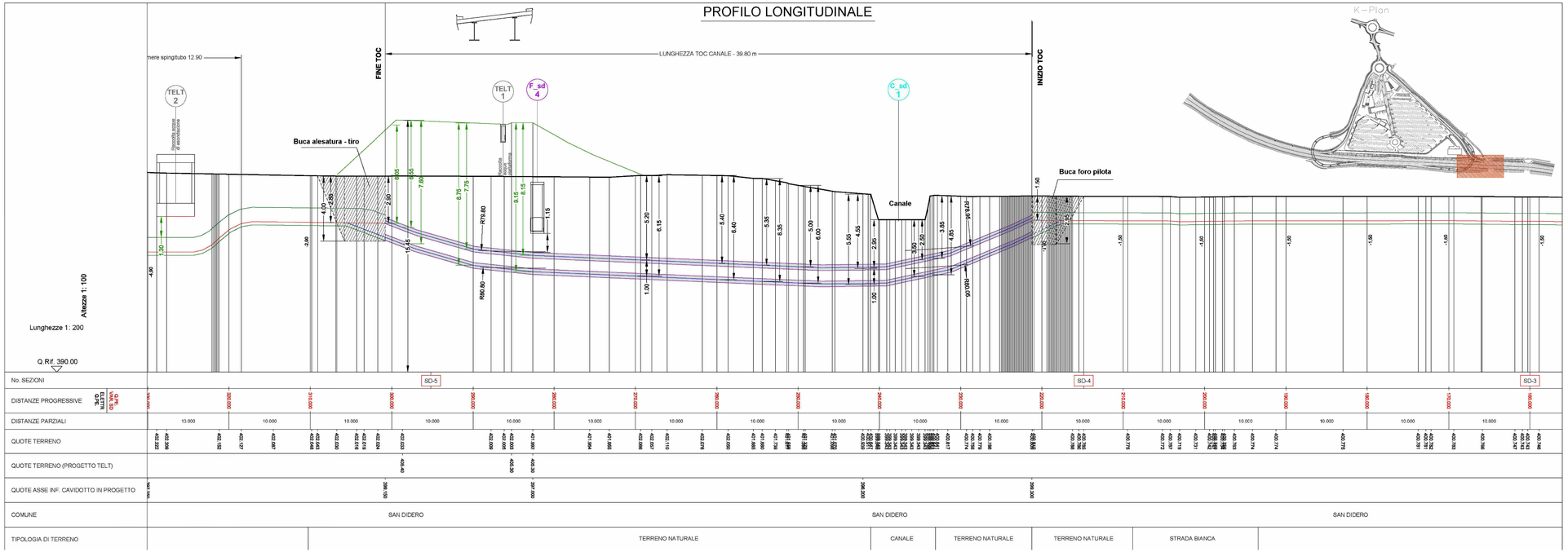

Legenda realizzazione infrastruttura in località San Didero

Pk 0.000	progressiva inizio realizzazione infrastruttura in località San Didero
Pk 39605.87	progressiva interruzione realizzazione in A32 tratta bassa
Pk 1294.95	progressiva fine realizzazione infrastruttura in località San Didero
Pk 40813.27	progressiva ripresa realizzazione in A32 tratta bassa

- Quota copertura e/o non riferita al p.c.
- Quota soglia
- Caposaldo
- Le quote sono riferite al lato del manufatto dal quale sono sortite
- Albero
- Traliccio elettrico A.T.
- Lampione
- Chiusino generico
- Cadlizia
- Idrante
- Palo generico
- Cassetta distribuzione
- Saracinesca
- palina GAS
- sfiato GAS
- sfiato carburante
- Presa Fotografica
- Guard Rail

n° — Numero sezione trasversale

Sez. SD-n° — Numero sezione trasversale San Didero

- Spingitubo
- Rete ferroviaria
- Gas
- Reti MT e BT interrate
- Rete MT aerea
- Rete BT aerea
- Rete AT aerea
- Telefonia
- Rete acquedotto
- Canali e fiumi
- Rete fognaria
- Fibre ottiche
- Cavo MT 0.6 kV
- Cavo MT 15 kV
- Impiantistica Sitaf
- Binari ferroviari
- Recinzione
- Confine catastale
- Identificativo catastale — 925
- Strada
- Accesso Carraio

Legenda trincee

- Trincea su strada asfaltata — Asse cavidotto del progetto esecutivo — Ingombro bauletto
- Trincea su strada sterrata — Asse cavidotto del progetto esecutivo — Ingombro bauletto
- Trincea su terreno naturale — Asse cavidotto del progetto esecutivo — Ingombro bauletto
- TOC — Asse cavidotto del progetto esecutivo — Ingombro foro alesatura

Legenda interferenze località San Didero

- Interferenza fognatura Sitaf esistente — F_sd n° — Codifica interferenza fognatura Sitaf esistente
- Interferenza significativa TELT in progetto — TELT n° — Codifica interferenza significativa TELT in progetto

Sezioni Tipiche Cavidotto Terna

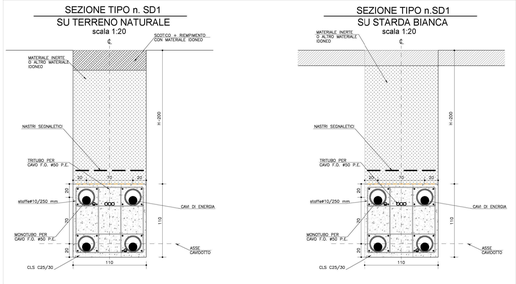

PLANIMETRIA

SCALA 1:200

TUNNEL EURALPIN LYON TURIN

SITAF

NUOVA LINEA TORINO LIONE - NOUVELLE LIGNE LYON TURIN
PARTE COMUNE ITALO-FRANCESE - PARTIE COMMUNE FRANCO-ITALIENNE

LOTTO COSTRUTTIVO 1 /LOT DE CONSTRUCTION 1
CANTIERE OPERATIVO 02C /CHANTIER DE CONSTRUCTION 02C
RICOLLOCAZIONE DELL'AUTOPORTO DI SUSA
DEPLACEMENT DE L'AUTOPORTO DI SUSA
PROGETTO ESECUTIVO - ETUDES D'EXECUTION
CUP C11J05000030001 - CIG 6823253677F

INTERFERENZE
Planimetria risoluzione delle interferenze
passaggio cavidotto di TERNA 2/8

Index	Date / Date	Modificazioni / Modifications	Elaborato / Conceptio da	Verificato / Controlled da	Autorizzato / Approved da
0	30/04/2017	Prima emissione / Première diffusion	A.TESSARI (I)	A.LOVISOLO (INGSNET ENG.)	D.GIOVANNETTI (INGSNET ENG.)
A	30/04/2018	Recepimento istruttoria ottemperanze RFNA / Check	A.BIANCHI (INGSNET ENG.)	A.LOVISOLO (INGSNET ENG.)	L.BARBERIS (INGSNET ENG.)

1 0 2	C C 1	6 1 6 7	I N A 0	I G	E G N P L 2 9 0 6 A
N. LOT / LOT NO.	CANTIERE OPERATIVO / CHANTIER DE CONSTRUCTION	Contract/Lot	Identificativo	Codice Elaborato / Code document	Revisione / Revision

INTEGRATORE PRESTAZIONI SPECIALISTICHE / INTEGRATOR SPECIALISTE
Dott. Ing. Andrea LOVISOLO
Ordine degli Ingegneri della Provincia di Torino
n° 10.270 A

SCALA / ECHELLE

IL PROGETTISTA E DESIGNER
Dott. Ing. Dario GIOVANNETTI
Ordine degli Ingegneri della Provincia di Torino
n° 9.736 A

L'APPALTATORE/L'ENTREPRENEUR

IL DIRETTORE DEI LAVORI/LE MAITRE D'OEUVRE

TUNNEL EURALPIN LYON TURIN
Sede Legale: Via Maria Vittoria, 38 - 10123 Torino - Italia
Tel. +39 011 5507511 - Fax +39 011 5507506
Sede Operativa: Via Avogadro, 30 - 10121 Torino - Italia
Tel. +39 011 5507511 - Fax +39 011 5507506
Capitale Sociale: Euro 120.000,00 i.v. - Cod. Fisc. e Partita IVA 08321000011

SITAF S.p.A.
Sede Legale: Corso Inghilterra, 35 - 10138 Torino - Italia
Tel. +39 011 5697711 - Fax +39 011 5697700
Sede Operativa: Strada Statale 25 - Km 1,200 - 10053 Bussoleno (TO) - Italia
Tel. +39 0122 6311 - Fax +39 0122 47804
Capitale Sociale: Euro 5.681.481,00 i.v. - Cod. Fisc. e Partita IVA 00489960010

COD. FILE: IN0017-D-E-CW-PL-SD06-0-A