PROFILO LONGITUDINALE

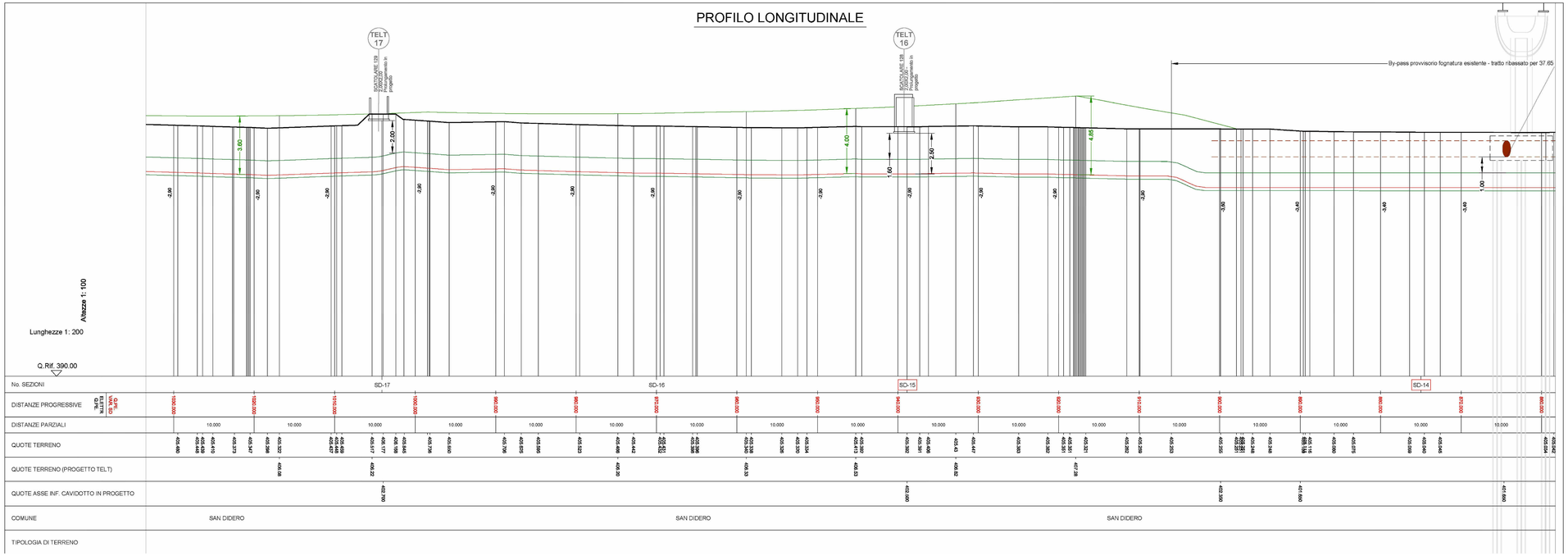

PLANIMETRIA

SCALA 1:200

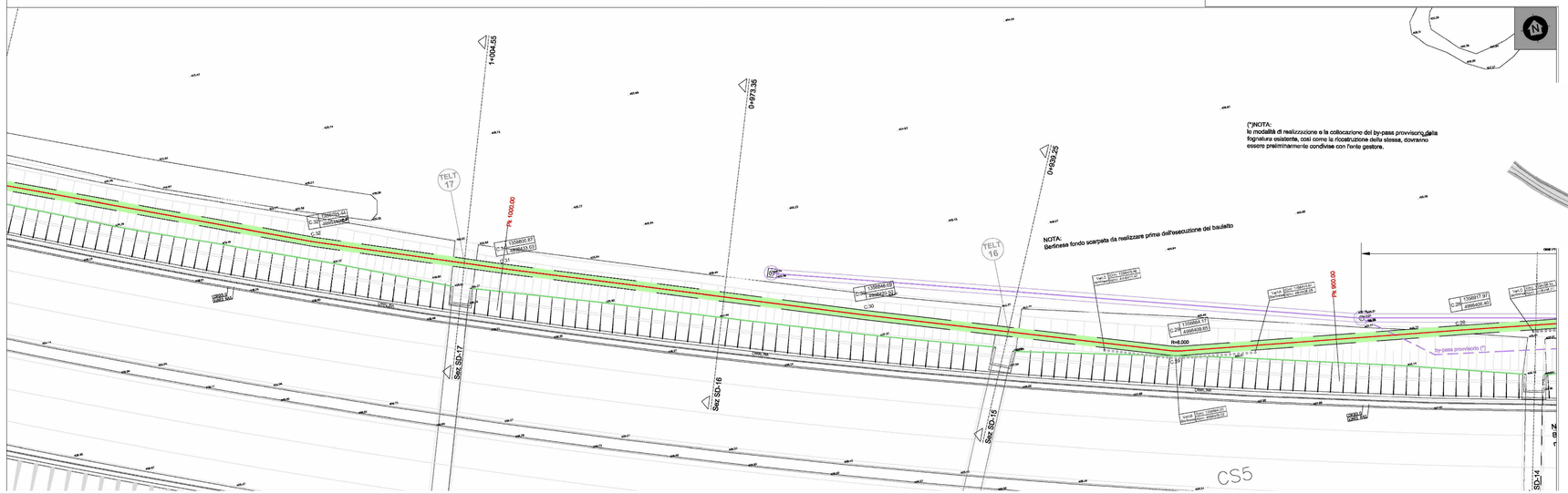

Legenda realizzazione infrastruttura in località San Didero

Pk 0.000 / Pk3900.87*	progressiva inizio realizzazione infrastruttura in località San Didero / progressiva interruzione realizzazione in A32 tratta bassa
Pk 1294.96 / Pk 4913.27*	progressiva fine realizzazione infrastruttura in località San Didero / progressiva ripresa realizzazione in A32 tratta bassa

(100.00) Quota copertura e/o non riferita al p.c.
(100.00) Quota soglia
Caposaldo
Le quote sono riferite al lato del manufatto dal quale sono sorrette
Albero
Traliccio elettrico A.T.
Lampione
Chiusino generico
Caditoia
Idrante
Palo generico
Cassetta distribuzione
Saracinesca
palina GAS
sfiato GAS
sfiato carburante
Presa Fotografica
Guard Rail

n° — Numero sezione trasversale
Sez. SD-n°* — Numero sezione trasversale San Didero
Spingitubo
Rete ferroviaria
Gas
Reti MT e BT interrate
Rete MT aerea
Rete BT aerea
Rete AT aerea
Telefonia
Rete acquedotto
Canali e fiumi
Rete fognaria
Fibre ottiche
Cavo MT 5.5 kV
Cavo MT 15 kV
Impiantistica Sitaf
Binari ferroviari
Recinzione
Confine catastale
925 — Identificativo catastale
Strada
Accesso Carraio

Legenda trincee

Trincea su strada asfaltata
Asse cavidotto del progetto esecutivo
Ingombro bauletto
Trincea su strada sterrata
Asse cavidotto del progetto esecutivo
Ingombro bauletto
Trincea su terreno naturale
Asse cavidotto del progetto esecutivo
Ingombro bauletto
TOC
Asse cavidotto del progetto esecutivo
Ingombro foro alesatura

Legenda interferenze località San Didero

Interferenza fognatura Sitaf esistente — Codifica interferenza fognatura Sitaf esistente
Interferenza significativa TELT in progetto — Codifica interferenza significativa TELT in progetto

Sezioni Tipiche Cavidotto Terna

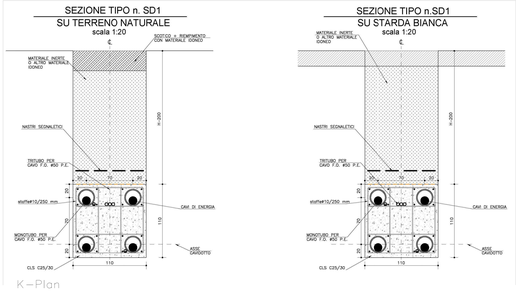

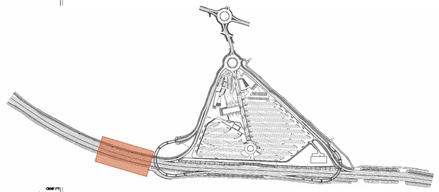

TUNNEL EURALPIN LYON TURIN

SITAF

NUOVA LINEA TORINO LIONE - NOUVELLE LIGNE LYON TURIN
PARTE COMUNE ITALO-FRANCESE - PARTIE COMMUNE FRANCO-ITALIENNE

LOTTO COSTRUTTIVO 1 /LOT DE CONSTRUCTION 1
CANTIERE OPERATIVO 02C /CHANTIER DE CONSTRUCTION 02C
RICOLLOCAZIONE DELL'AUTOPORTO DI SUSA
DEPLACEMENT DE L'AUTOPORTO DI SUSA
PROGETTO ESECUTIVO - ETUDES D'EXECUTION
CUP C11J05000030001 - CIG 6823253677F

INTERFERENZE
Planimetria risoluzione delle interferenze
passaggio cavidotto di TERNA 6/8

Index	Date / Date	Modificazioni / Modifications	Elaborato / Conceptio da	Verificato / Controllato da	Approvato / Approuvé da
0	30/04/2017	Prima emissione / Première diffusion	A.TESSARI (JV)	A.LOVISOLO (INGSINET ENG.)	D.GIOVANNETTI (INGSINET ENG.)
A	30/04/2018	Recepimento istruttoria ottemperanza RWA Check	A.BIANCHI (INGSINET ENG.)	A.LOVISOLO (INGSINET ENG.)	L.BARBERIS (INGSINET ENG.)

1 0 2	C C 1 6 1 6 7	I N A 0	I G	E G N P L 2 9 1 0	A
Sito / Site	Codice progetto / Code projet	Contract/Lot	Gruppo/Group	Tipo / Type	Sistema di numerazione / Système de numérotation	Revisione / Révision

INTEGRATORE PRESTAZIONI SPECIALISTICHE / INTEGRATOR SPECIALISTE
Dott. Ing. Andrea LOVISOLO
Ordine degli Ingegneri della Prov. di Torino
n° 3.5.2.0.0

SCALA / ECHELLE

IL PROGETTISTA E DESIGNER
Dott. Ing. Dario GIOVANNETTI
Ordine degli Ingegneri della Prov. di Torino
n° 2.5.8.0.0

L'APPALTATORE/ENTREPRENEUR

IL DIRETTORE DEI LAVORI/LE MAITRE D'OEUVRE

TUNNEL EURALPIN LYON TURIN
Sede Legale: Via Maria Vittoria, 38 - 10123 Torino - Italy
Ufficio di Torino: Via Maria Vittoria, 38 - 10123 Torino - Italy
Ufficio di Modane: 681 Rue Fréjus - 73500 Modane - France
Tel. +39 011 5166811 - Fax +39 011 5166850 - www.tunnel-euralpin.com

SITAF S.p.A.
Sede Legale: Via Ivrea, 70 - 10134 Torino - Italy
Ufficio di Torino: Corso Inghilterra, 7 - 10138 Torino - Italy
Tel. +39 011 5684111 - Fax +39 011 5684200 - www.sitaf.it

TOC FILE : Sezioni C 02 CN PL 2910 A