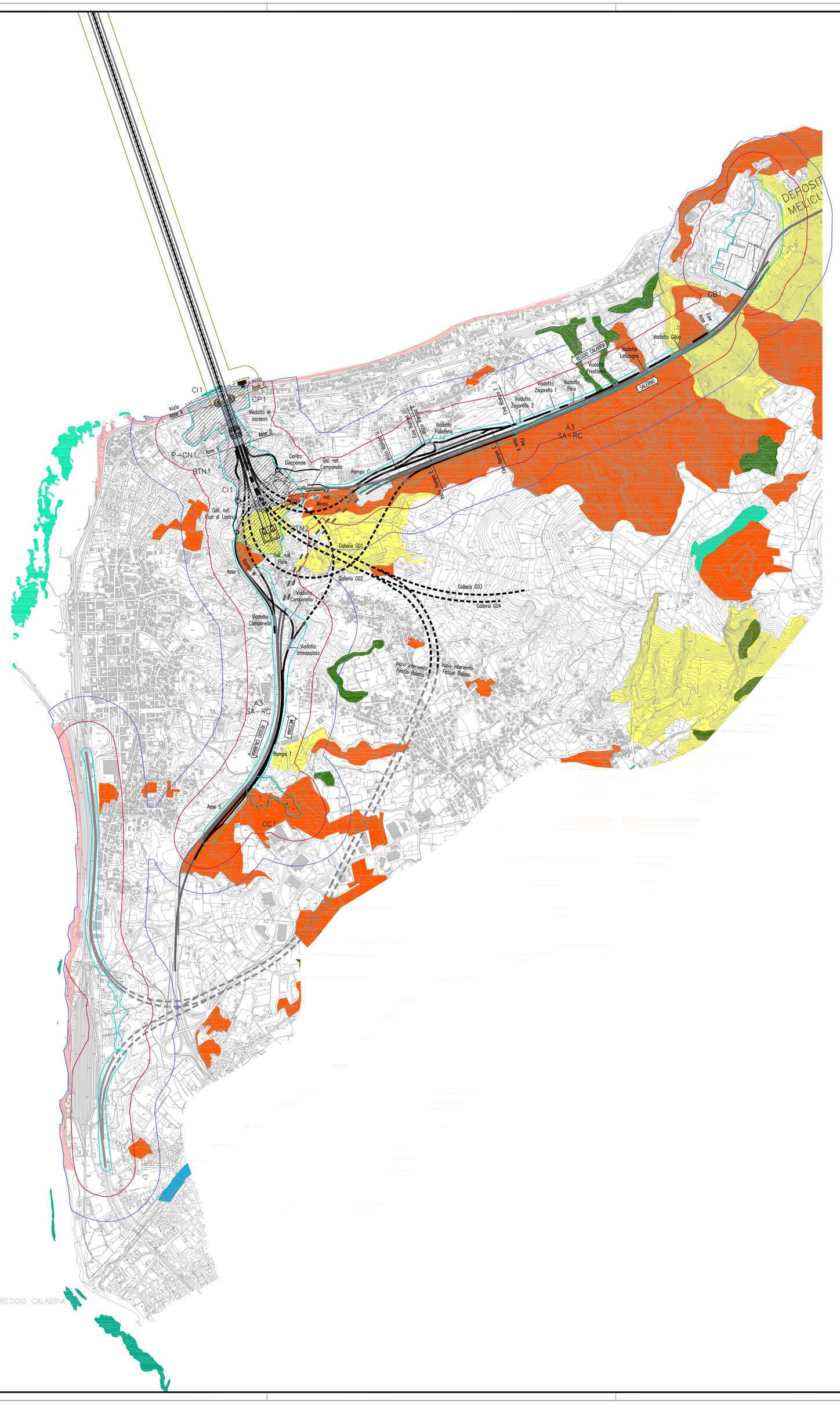

NOTE GENERALI

PROGETTO STRADALE E FERROVIARIO:

- Trincea
- Rilevato
- Viadotto
- Imbocco galleria
- Galleria artificiale
- Galleria naturale
- Area di sosta
- SA–RC
- SA–RC tratto in galleria
- Progetto ferroviario Fascio Bolano

CANTIERIZZAZIONE:

- PONTILI SICILIA: SP1 CALABRIA: CP1
- CANTIERI OPERATIVI SICILIA: SI1, SI2, SI3, SI4, SI5, SI6 CALABRIA: CI1
- CANTIERI LOGISTICI SICILIA: SB1, SB2, SB3, SB4 CALABRIA: CB1
- AREE A DISPOSIZIONE SICILIA: SAD2 CALABRIA: CAD1
- IMPIANTO PRODUZIONE INERTI SICILIA: SC1, SC2, SC3 CALABRIA: CC1, CRA1
- SITI DI DEPOSITO E RECUPERO AMBIENTALE SICILIA: SRA1, SRA2, SRA3, SRA4, SRA5, SRA6, SRA7, SRA5 CALABRIA: CRA1, CRA2
- STAZIONI METROPOLITANE SICILIA: SS1, SS2, SS3
- VIABILITA'
- PISTE DI CANTIERE

QUADRO DI UNIONE

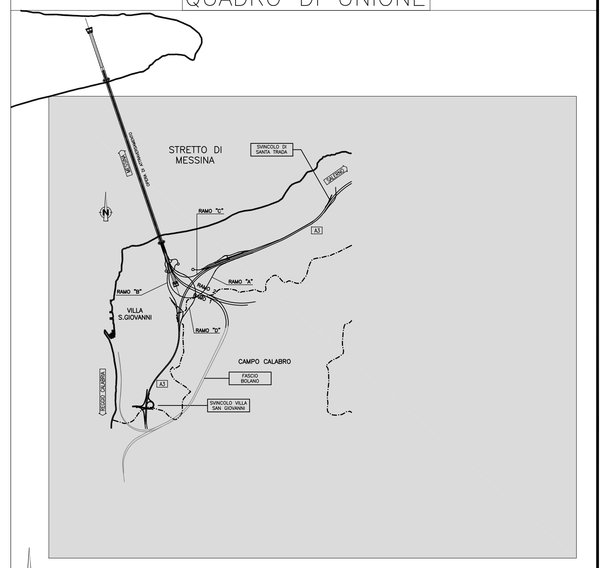

LEGENDA

HABITAT MARINI NATURA 2000

1120* Praterie di Posidonia

- Prateria a Posidonia oceanica su sabbia
- Posidonia oceanica framista ad affioramenti rocciosi
- Chiazze e ciuffi di Posidonia oceanica
- Prateria a Cymodocea nodosa

HABITAT TERRESTRI NATURA 2000

- 1150* Lagune costiere
- 1210 Veg. annua costiera; 2110 Dune embrionali
- 3270 Fiumi con argini melmosi; 3250 Fiumi mediterranei
- 5330 Arbusteti termo–mediterranei
- 6220* Percorsi substeppici di graminacee
- 91AA* Boschi orientali di quercia bianca
- 9260 Boschi di castanea sativa
- 9330 Foreste di Quercus suber
- 9340 Foreste di Quercus ilex
- Pinete mediterranee

AMBITI DI IMPATTO DIRETTO

- Area di occupazione del suolo

AMBITI DI POTENZIALE INTERFERENZA

- Area di interferenza indiretta sulle componenti non mobili. (Flora, vegetazione e habitat)
- Area di interferenza indiretta sulle componenti complesse. (Ecosistemi e organismi mobili)

AMBITI DI POTENZIALE IMPATTO AMBIENTE MARINO

- Opera di attraversamento (Ponte)
- Pontili CP1 SP1

Stretto di Messina

Concessionaria per la progettazione, realizzazione e gestione del collegamento stabile tra la Sicilia e il Continente
Organismo di Diritto pubblico
(Legge n° 1158 del 17 dicembre 1971, modificata dal D.Lgs. n° 114 del 24 aprile 2003)

EurolinK

PONTE SULLO STRETTO DI MESSINA

PROGETTO DEFINITIVO

EUROLINK S.C.p.A.
IMPREGILO S.p.A. (Mandataria)
SOCIETA' ITALIANA PER CONDOTTE D'ACQUA S.p.A. (Mandante)
COOPERATIVA MURATORI E CEMENTISTI - C.M.C. di Ravenna Soc. Coop. a.r.l. (Mandante)
SACYR S.A.U. (Mandante)
ISHIKAWAJIMA - HARIMA HEAVY INDUSTRIES CO. Ltd. (Mandante)
A.C.I. S.C.P.A. - CONSORZIO STABILE (Mandante)

IL PROGETTISTA	IL CONTRAENTE GENERALE	STRETTO DI MESSINA	STRETTO DI MESSINA
SINA Dott. Ing. D. Spoglianti Ordine Ingegneri Milano n° 20953 Eurolink Dott. Ing. E. Pagani Ordine Ingegneri Milano n° 15408	Project Manager (Ing. P.P. Marcheselli)	Direttore Generale e RUP Validazione (Ing. G. Fiammenghi)	Amministratore Delegato (Dott. P. Ciucci)

GENERALE

AM0062_F0

AMBIENTE

STUDIO DI INCIDENZA ECOLOGICA SIC – ZPS

GENERALE

CALABRIA – CARTA HABITAT DEGLI AMBITI DI POTENZIALE INTERFERENZA

CODICE	SCALA:
C G 0 7 0 0 P G 4 D G A M I E G 0 0 0 0 0 0 0 1 F0	1:10.000

REV.	DATA	DESCRIZIONE	REDATTO	VERIFICATO	APPROVATO
F0	20/06/2011	EMISSIONE FINALE	P.MICHELI	M.SALOMONE	D.SPOGLIANTI

NOME DEL FILE: AM0062_F0.dwg