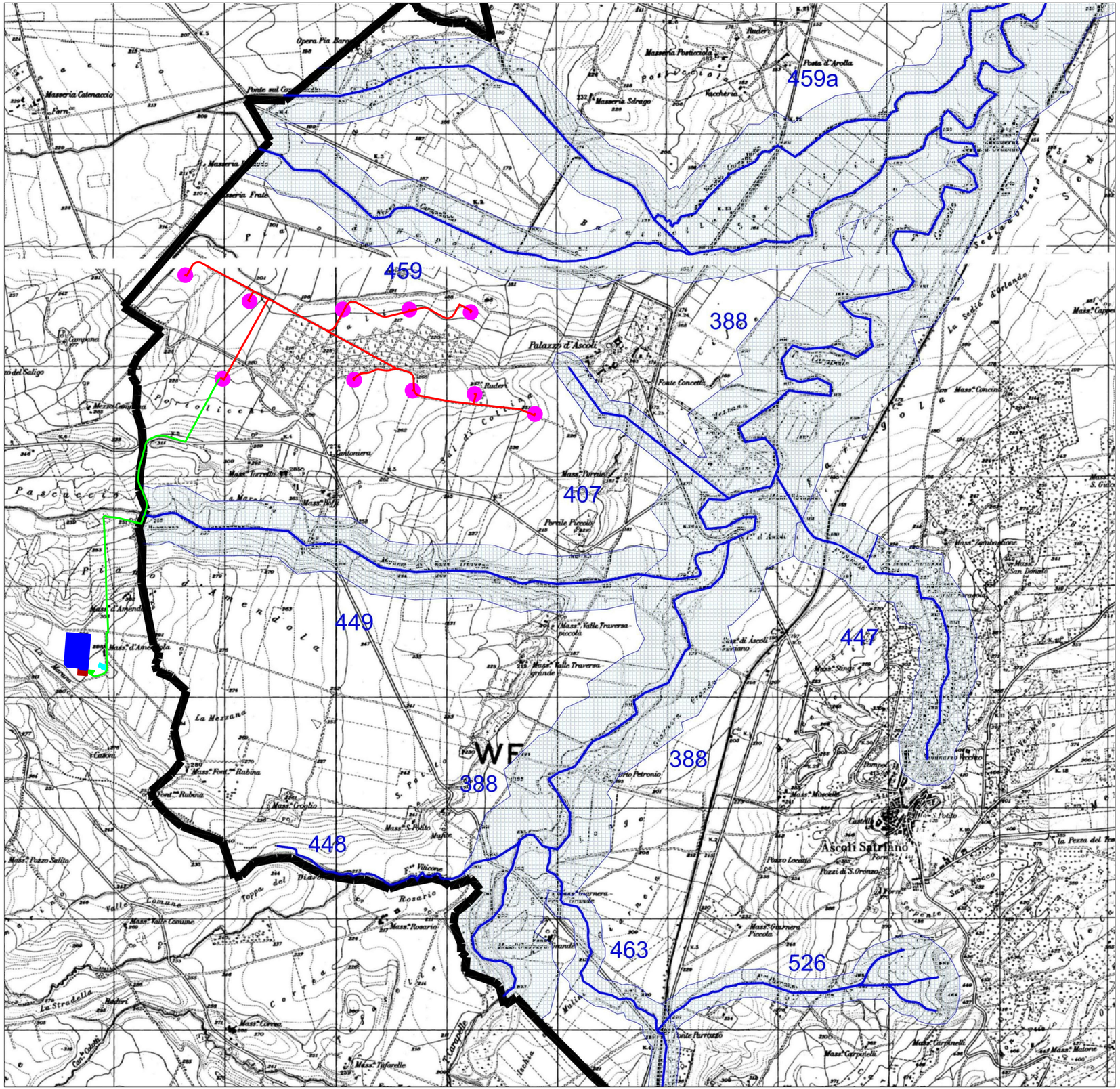

- Aerogeneratore modello Vestas V136 P = 3,45 MW
- Cavidotto interno di progetto
- Cavidotto esterno di progetto
- Reticolo fluviale
- Area annessa al reticolo fluviale

Regione PUGLIA

Provincia di FOGGIA

COMUNE di ASCOLI SATRIANO

IMPIANTO EOLICO

"San Potito"

(AUTORIZZAZIONE UNICA ai sensi del D.L. 29 dicembre 2003, n. 387)

PROGETTO DEFINITIVO

Cod. Elaborato

A.16.a.4.b.3

SCALA = 1:25.000

DATA: Ottobre 2018

Stralcio PUG del comune di Ascoli Satriano
Vincoli PUTT/p (ATD - idrologia superficiale)

COMMITTENTE: **Winderg** *s.r.l.*
via Trento, 64
20871 - Vimercate (MB)
P.IVA 04702520968

WINDERG

PROGETTISTI:

Dott. Ing. Rocco SILEO

Dott. Ing. Salvatore MELILLO

A.d.R. s.r.l.s.
INGEGNERIA - ARCHITETTURA TOPOGRAFIA
Via Enrico Fermi n°38
85021 Avigliano (PZ)
Tel/fax 0971.700637
mail: *adr_srls@virgilio.it*
A.U : Ing. Rocco Sileo

Rev	Data	Descrizione	Elaborato	Controllato	Approvato
00	16/10/2018	I emissione	Salvatore M.	Rocco S.	Winderg S.r.l