ZONIZZAZIONE VENETICO–VALDINA–TORRE GROTTA

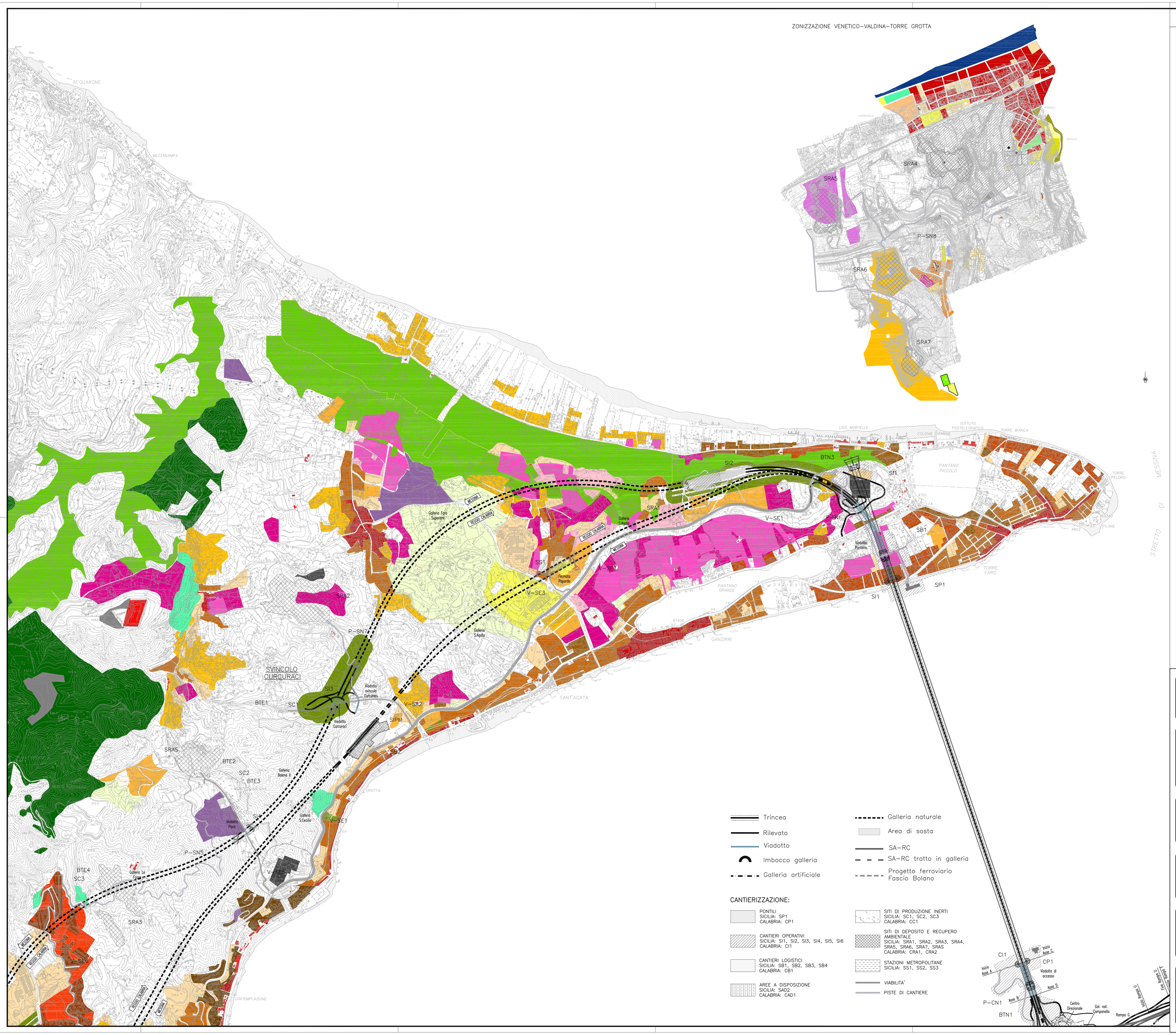

NOTE GENERALI

LEGENDA

Disciplina del suolo e degli edifici

Simbologia	Zona		Definizione
	A	A_1	Immobili di interesse storico monumentale o ambientale
		A_2	Urbane di interesse ambientale
	B	B_1	Residenziali del centro urbano
		B_2	Mista residenziale–commerciale–direzionale
		B_{3a}	Sature
		B_{3b}	Di particolare interesse tipologico
		B_4	Di completamento (B4 a,b,c,d,e)
		B_5	Di recupero (B5 a,b,c)
	C	C_1	Di espansione (C1 a,b,c, d, e)
		C_{2a}	Di espansione per l'edilizia economica e popolare (C2 a,b,c)
		C_{2d}	Piani esecutivi in corso di attuazione o deliberati
		C_3	Di espansione mista residenziale commerciale e direzionale
		C_{4-6}	Residenze stagionali con insediamenti ricettivi
	D	$D1_{2a}$	Esistente e di completamento Di espansione
		D_{2b}	P.I.P., in attuazione, ASI e Piani di Lott. operanti
	E	E_1	Verde agricolo
		E_2	Verde ambientale
		E_3	Verde specifiche
	F	F_1	Servizi territoriali esistenti (F1 a,e,f,g,i)
		F_{1bb}	Scuola Università
		F_{1e}	Carceri (P) e caserme (M)
		F_{1ac}	Attrezzature sportive per la cultura e il tempo libero di interesse territoriale
		F_{1mr}	Aree destinate alla fruizione del mare e ad impianti di portualità turistica Fascia Costiera
		F_2	Parchi pubblici urbani e territoriali
	G		Verde privato
		$S_P/_{F_2}$	Servizi pubblici urbani (G,Zh,G,I,L,d) – D.M n. 1444/68
	H	H_1	Aree portuali
		H_2	Aree ferroviarie
		H_3	Aree cimiteriali
		H_4	Zone e impianti militari
		H_5	Impianti e attrezzature tecnologiche
	I	I_1	Fascia di rispetto e linea di arretramento autostradale
		I_2	Fascia di rispetto e linea di arretramento cimiteriale
		I_3	Bosco
	P	P.P.E., A.S.I.	Piani Particolareggiati Esecutivi
		$P.P.R._p$	Piani Particolareggiati di Risanamento
		$P.P.R._r$	

QUADRO DI UNIONE

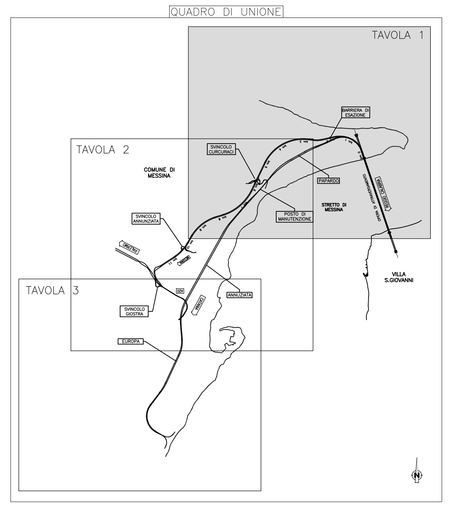

Stretto di Messina

Concessionaria per la progettazione, realizzazione e gestione del collegamento stabile tra la Sicilia e il Continente
Organismo di Diritto pubblico
(Legge n° 1158 del 17 dicembre 1971, modificata dal D.Lgs. n° 114 del 24 aprile 2003)

EuroLink

PONTE SULLO STRETTO DI MESSINA

PROGETTO DEFINITIVO

EUROLINK S.C.p.A.
IMPREGILO S.p.A. (Mandataria)
SOCIETA' ITALIANA PER CONDOTTE D'ACQUA S.p.A. (Mandante)
COOPERATIVA MURATORI E CEMENTISTI - C.M.C. di Ravenna Soc. Coop. a.r.l. (Mandante)
SACYR S.A.U. (Mandante)
ISHIKAWAJIMA - HARIMA HEAVY INDUSTRIES CO. Ltd. (Mandante)
A.C.I. S.C.P.A. - CONSORZIO STABILE (Mandante)

IL PROGETTISTA	IL CONTRAENTE GENERALE	STRETTO DI MESSINA	STRETTO DI MESSINA
SINA Dott. Ing. D. Spoglianti Ordine Ingegneri Milano n° 20953 EuroLink Dott. Ing. E. Pagani Ordine Ingegneri Milano n° 15408	Project Manager (Ing. P.P. Marcheselli)	Direttore Generale e RUP Validazione (Ing. G. Fiammenghi)	Amministratore Delegato (Dott. P. Ciucci)

GENERALE

AM0074_F0

AMBIENTE

STUDIO DI IMPATTO AMBIENTALE

QUADRO DI RIFERIMENTO PROGRAMMATICO

SICILIA–QUADRO D'INSIEME DELLA PIANIFICAZIONE URBANISTICA–FG. 1/3

CODICE: C G 0 7 0 0 P M 4 D G A M I A Q 1 0 0 0 0 0 0 0 3 F0

SCALA: 1:10.000

REV.	DATA	DESCRIZIONE	REDATTO	VERIFICATO	APPROVATO
F0	20/06/2011	EMISSIONE FINALE	M.BATTISTON	M.SALOMONE	D.SPOGLIANI

NOME DEL FILE: AM0074_F0.dwg