

# RILIEVO FOTOGRAFICO DELLO STATO DEI LUOGHI

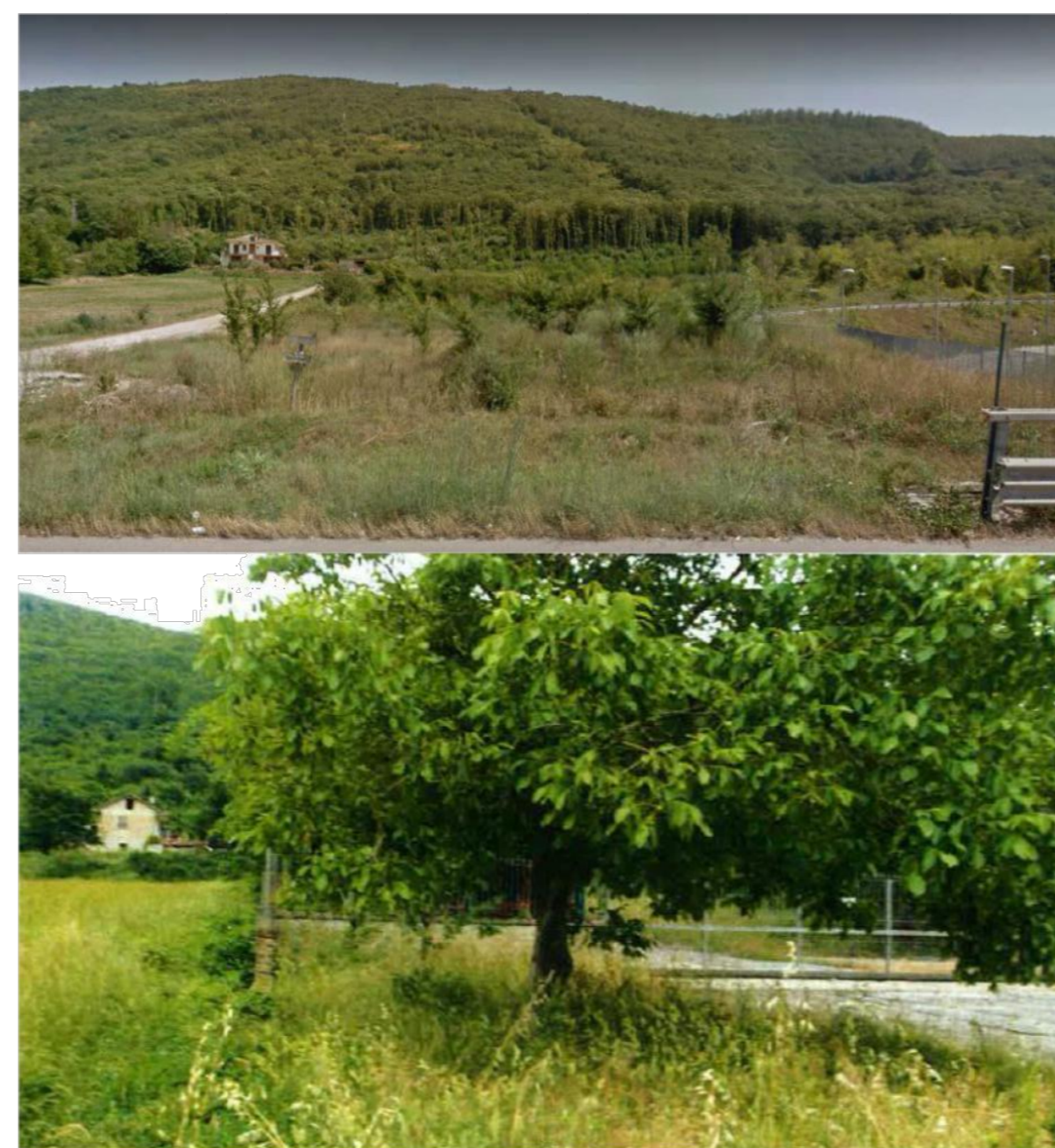

## PLANIMETRIA POST INTERVENTO



## PLANIMETRIA INTERVENTO



## FOTOINSERIMENTI



COMMITTENTE: **RFI** INFRASTRUTTURE FERROVIARIE ITALIANE  
GRUPPO FERROVIE DELLO STATO ITALIANE

DIREZIONE LAVORI: **ITALFERR** GRUPPO FERROVIE DELLO STATO ITALIANE

APPALTATORE: **CONSORZIO CFT** **PIZZAROTTI**

PROGETTAZIONE: **PIZZAROTTI** **Sintagma** **LINEBRA**

PROGETTISTA: Ing. PIETRO MAZZOLI

DIRETTORE DELLA PROGETTAZIONE: Ing. PIETRO MAZZOLI  
Responsabile integrazione fra le varie prestazioni specialistiche

### PROGETTO ESECUTIVO

ITINERARIO NAPOLI-BARI  
RADDOPPIO TRATTA CANCELLO-BENEVENTO  
L' LOTTO FUNZIONALE CANCELLO-FRASSO TELESINO E VARIANTE ALLA LINEA ROMA-NAPOLI VIA CASSINO NEL COMUNE MADDALONI

ELABORATI DI CARATTERE GENERALE  
FOTOSIMULAZIONI DELL'AREA DI CANTIERE IN PROSSIMITA' DEI PONTI DELLA VALLE

Rev.	Descrizione	Redatto	Data	Verificato	Data	Approvato	Data	Autorizzato	Data
A	Emesso	De Carlo	01/09/18	P. Mazzoli	01/09/18	P. Mazzoli	01/09/18	P. Mazzoli	01/12/2018

SCALA: \_\_\_\_\_

File: IFIN.0.1.E.ZZ.AX.MD.00.0.0.003.A.dwg n. Elab.: \_\_\_\_\_