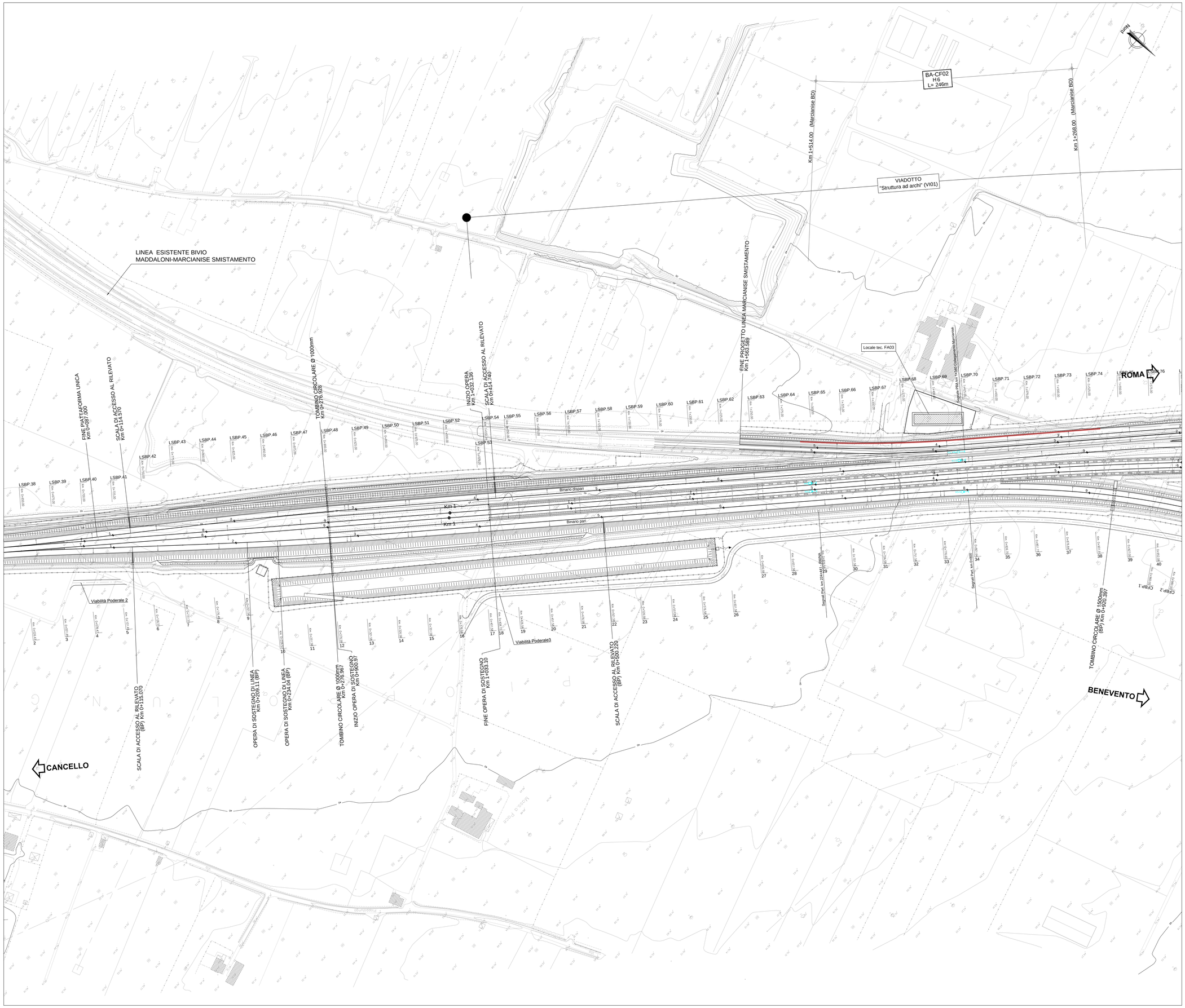

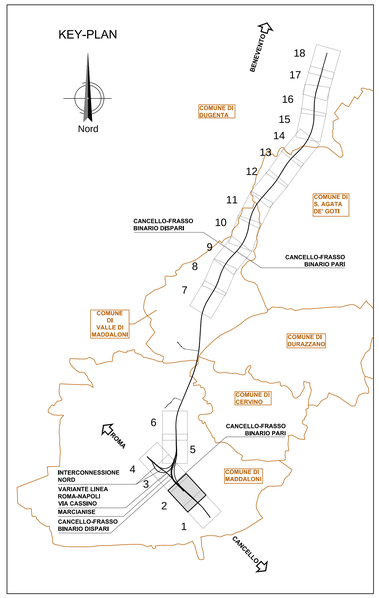

Barriere acustiche

NOTA: Il posizionamento delle barriere è stato eseguito tenendo conto del piano di elettrificazione di progetto e della posizione dei segnali indicata nel progetto definitivo dell'ACC-M.
Dove presenti pali T.E. isolati si è previsto, come da specifiche, il montante H10-TE, mentre in corrispondenza di portali, di pali ravvicinati o di sostegni con tiranti a terra, si è previsto l'allontanamento della barriera.
Per la tipologia di sostegni e per le relative caratteristiche si rimanda agli elaborati specialistici.

COMMITTENTE:

RFI RETE FERROVIARIA ITALIANA
GRUPPO FERROVIE DELLO STATO ITALIANE

DIREZIONE LAVORI:

ITALFERR
GRUPPO FERROVIE DELLO STATO ITALIANE

APPALTATORE:

Coelis — CONSORZIO CFT — ITINERA — PIZZAROTTI

PROGETTAZIONE:	PROGETTISTA:	DIRETTORE DELLA PROGETTAZIONE:
RAGGRUPPAMENTO TEMPORANEO PROGETTISTI PIZZAROTTI — Sintagma — INTERBRA	Ing.LUCA DINELLI	Ing. PIETRO MAZZOLI Responsabile integrazione fra le varie prestazioni specialistiche

PROGETTO ESECUTIVO

ITINERARIO NAPOLI-BARI
RADDOPPIO TRATTA CANCELLO-BENEVENTO
I° LOTTO FUNZIONALE CANCELLO-FRASSO TELESINO E VARIANTE ALLA LINEA ROMA-NAPOLI VIA CASSINO NEL COMUNE MADDALONI

LINEA

Elaborati generali
Planimetria barriere antirumore e compatibilizzazione con tecnologie - Tav. 2 di 18

APPALTATORE		SCALA:
CONSORZIO CFT IL DIRETTORE TECNICO Geom. C. BIANCHI Ottobre 2018		1:1000

COMMESSA	LOTTO	FASE	ENTE	TIPO DOC.	OPERA/DISCIPLINA	PROGR.	REV.
IF1N	01	E	ZZ	P7	IF0000	002	B

Rev.	Descrizione	Redatto	Data	Verificato	Data	Approvato	Data	Autorizzato Data
A	Emissione	G.Calcagni	10/07/2018	L.Dinelli	10/07/2018	P.Mazzoli	10/07/2018	L.Dinelli Ottobre 2018
B	Recepimento istruttoria	G.Calcagni	Ottobre 2018	L.Dinelli	Ottobre 2018	P.Mazzoli	Ottobre 2018	

File: IF1N.0.1.E.ZZ.P7.IF.00.0.0.002.B.dwg | n. Elab.: