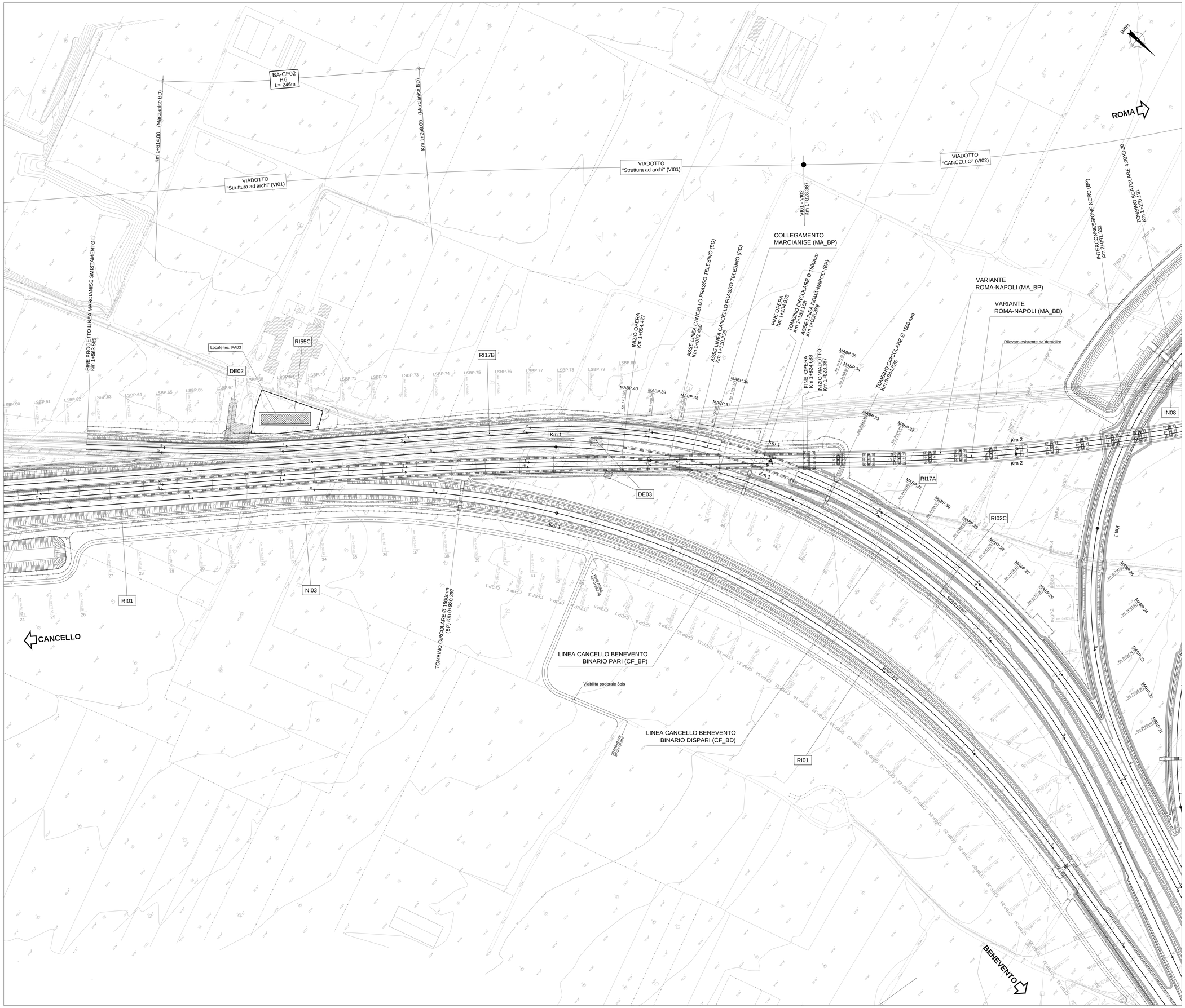

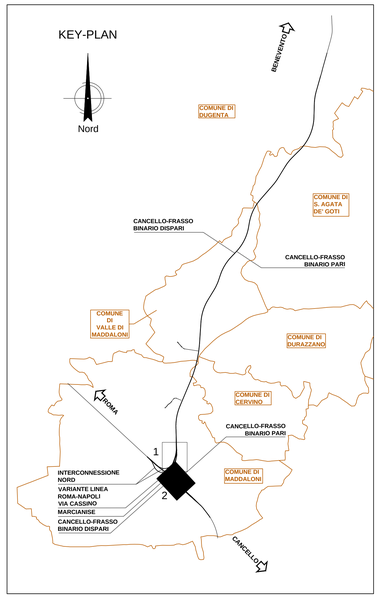

NOTA:
- Le sezioni ricadenti tra il Km 0+000.00 e il Km 0+208.82 sono rappresentate unitamente alle sezioni della Tratta Cancello-Frasso Telesino.
- Le sezioni ricadenti tra il Km 1+121.52 e il Km 1+560.68 sono rappresentate unitamente alle sezioni della Variante linea Roma - Napoli via Cassino

COMMITTENTE:

RFI RETE FERROVIARIA ITALIANA
GRUPPO FERROVIE DELLO STATO ITALIANE

DIREZIONE LAVORI:

ITALFERR
GRUPPO FERROVIE DELLO STATO ITALIANE

APPALTATORE:

CONSORZIO CFT
PIZZAROTTI

PROGETTAZIONE:	PROGETTISTA:	DIRETTORE DELLA PROGETTAZIONE:
RAGGRUPPAMENTO TEMPORANEO PROGETTISTI PIZZAROTTI Sintagma INTERBRA	Ing.LUCA DINELLI	Ing. PIETRO MAZZOLI Responsabile integrazione fra le varie prestazioni specialistiche

PROGETTO ESECUTIVO

ITINERARIO NAPOLI-BARI
RADDOPPIO TRATTA CANCELLO-BENEVENTO
I° LOTTO FUNZIONALE CANCELLO-FRASSO TELESINO E VARIANTE ALLA LINEA ROMA-NAPOLI VIA CASSINO NEL COMUNE MADDALONI

LINEA

Collegamento Marcianise
Planimetria di progetto dal km 0+850 al km 1+563 - tav 2/2

APPALTATORE	SCALA:
Ottobre 2018	1:1.000

COMMESSA	LOTTO	FASE	ENTE	TIPO DOC.	OPERA/DISCIPLINA	PROGR.	REV.
IF1N	01	E	ZZ	P7	IF02 01	002	B

Rev.	Descrizione	Redatto	Data	Verificato	Data	Approvato	Data	Autorizzato Data
A	Emissione	G.Cataldi	10/07/2018	L.Dinelli	10/07/2018	P.Mazzoli	10/07/2018	L.Dinelli
B	Aggiornam. a seguito istruttoria Italferr	G.Cataldi	Ottobre 2018	L.Dinelli	Ottobre 2018	P.Mazzoli	Ottobre 2018	Ottobre 2018

File: IF1N.0.1.E.ZZ.P7.IF.02.0.1.002.B.dwg | n. Elab.: