

PIANTA FONDAZIONE
Scala 1:100

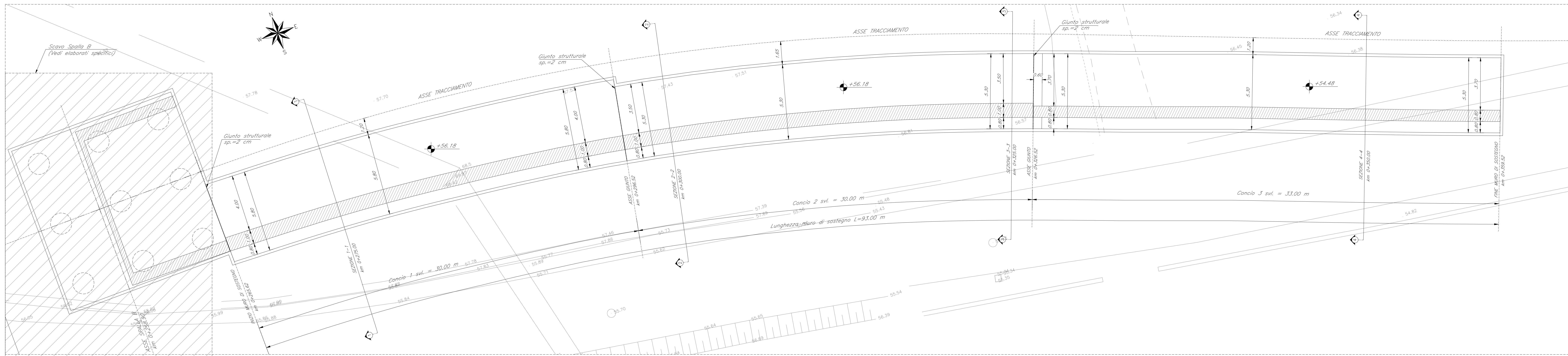

PIANTA CHIAVE

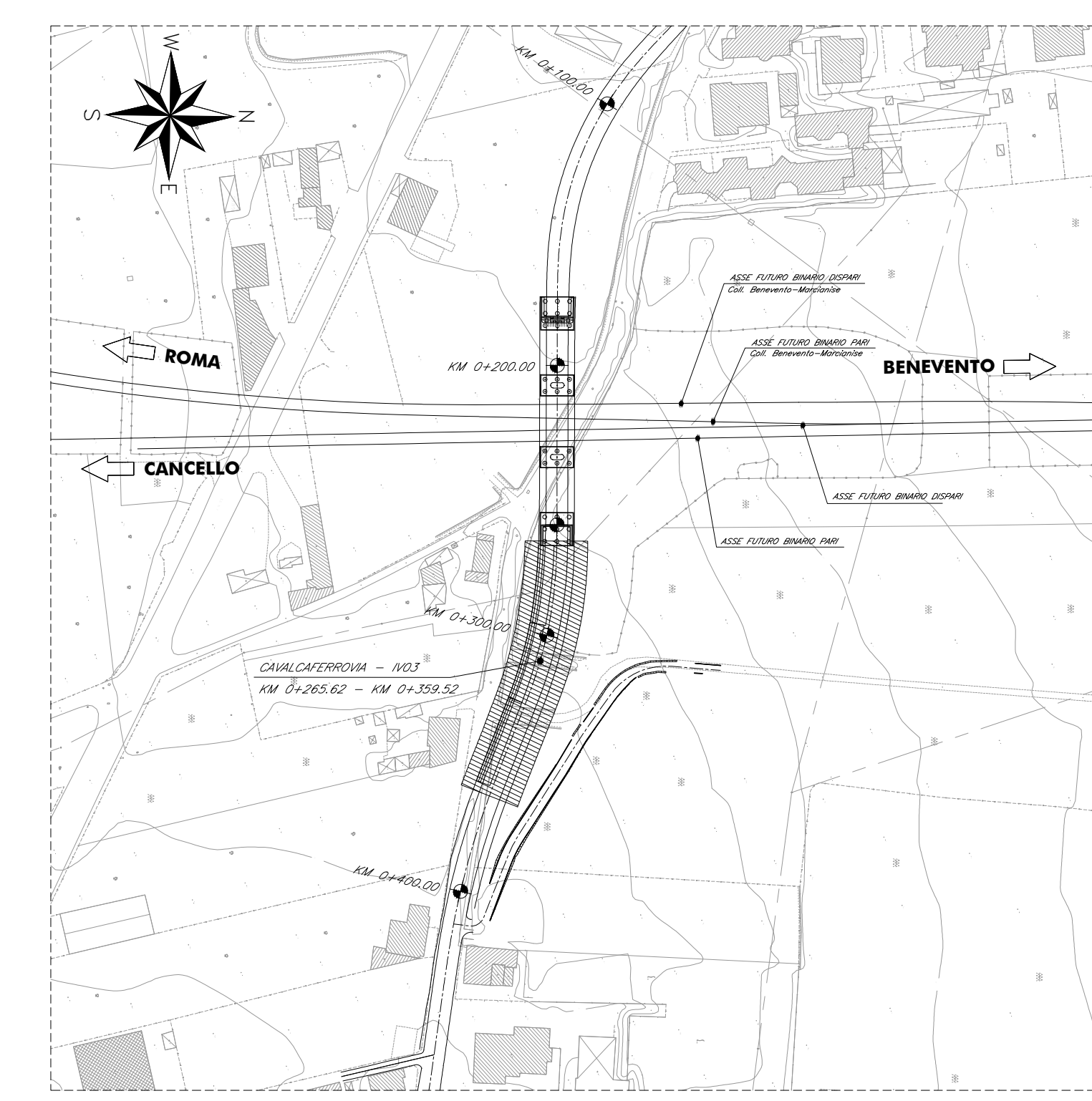

SEZIONE LONGITUDINALE
Scala 1:100

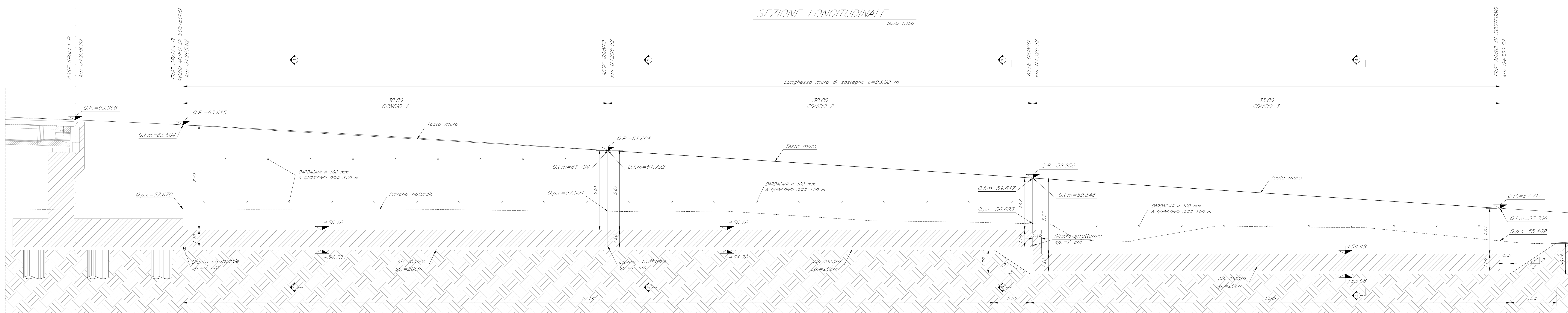

SEZIONE TIPO
Scala 1:100

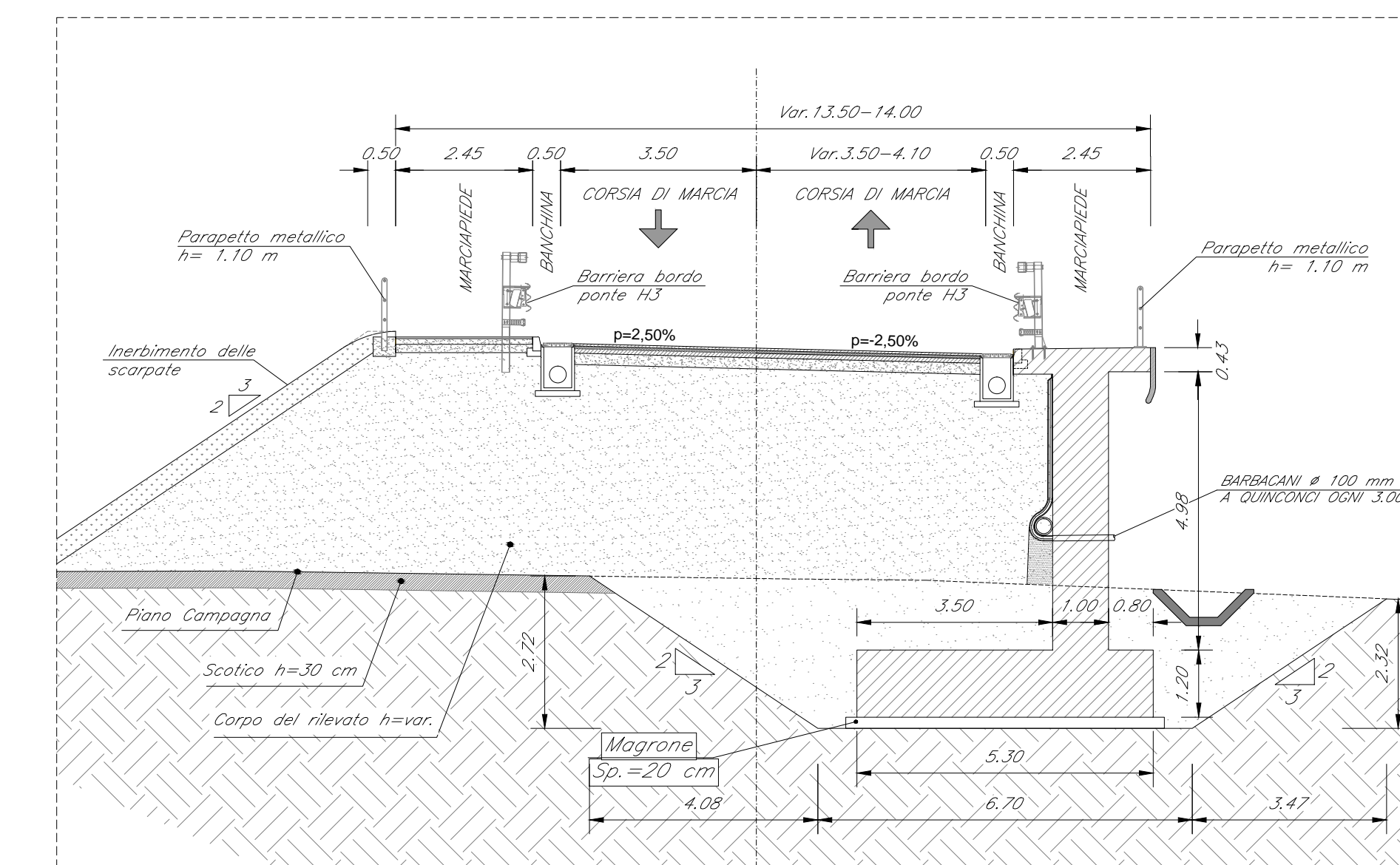

PIANTA SCAVI
Scala 1:100

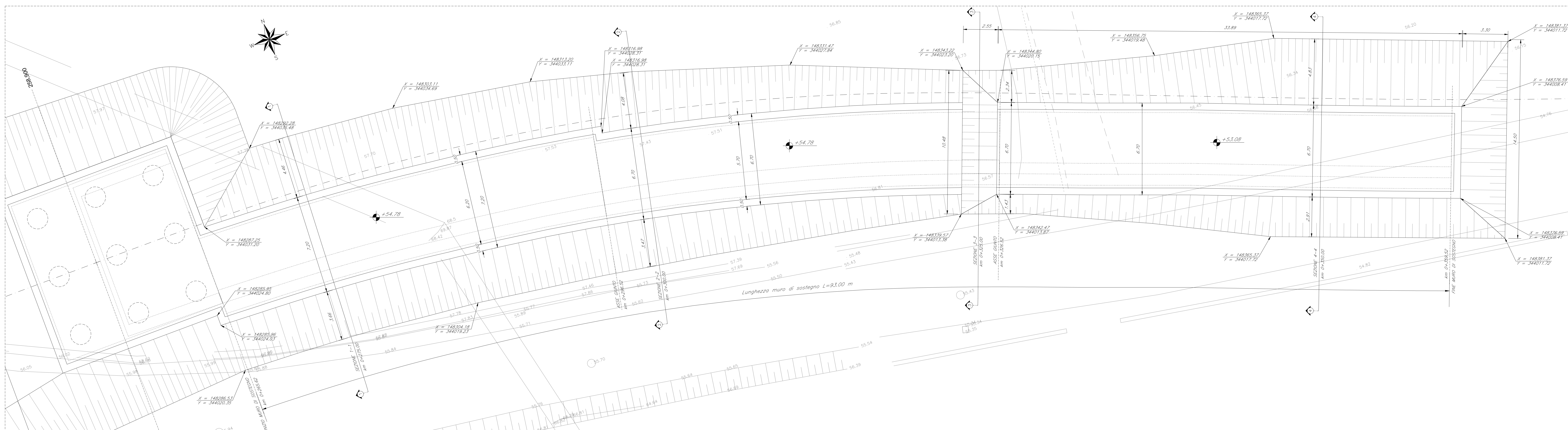

COMMITTEE: **RFI** RETE FERROVIARIA ITALIANA GRUPPO FERROVIE DELLO STATO ITALIANE

DIRECTION OF WORK: **ITALFERR** GRUPPO FERROVIE DELLO STATO ITALIANE

APPLICATOR: **CONSORZIO CFT** PIZZAROTTI

PROTECTOR: **CONSORZIO CFT** PIZZAROTTI

PROJECTOR: **ING. FEDERICO DURASTANTI**

DIRECTOR OF THE PROJECT: **ING. PIETRO MAZZOLI**

PROGETTO ESECUTIVO

ITINERARIO NAPOLI-BARI RADDOPPIO TRATTA CANCELLO-BENEVENTO 1° LOTTO FUNZIONALE CANCELLO-FRASSO TELESINO E VARIANTE ALLA LINEA ROMA-NAPOLI VIA CASSINO NEL COMUNE MADDALONI

VIABILITA'

Tratta Cancellò-Frasso Telesino - S.P. n°100 Via Carmignana km 2+225
Muro di sostegno - Pianta fondazioni, scavi e sezioni

COMMESSA	LOTTO	FASE	ENTE TIPO DOC.	OPERAZIONE	DISCIPLINA	PROGR.	REV.
IFIN	01	EZZ	PA	IV	0304	001	B

REV.	DESCRIZIONE	REDATTO	DATA	VERIFICATO	DATA	APPROVATO	DATA	AUTORIZZATO	DATA
A	Trasmissione	S. Scoperta	10/03/2018	F. Durastanti	10/03/2018	P. Mazzoli	10/03/2018	F. Durastanti	10/03/2018
B	Rev. Invariazioni	S. Scoperta	22/09/2018	F. Durastanti	22/09/2018	P. Mazzoli	22/09/2018	F. Durastanti	22/09/2018

File: IFIN_01_EZZ_PA_IV_03_04_001_B.dwg

In. Etab.: 22/09/2018