PARTICOLARE RETE DI PROTEZIONE

Scala 1:20

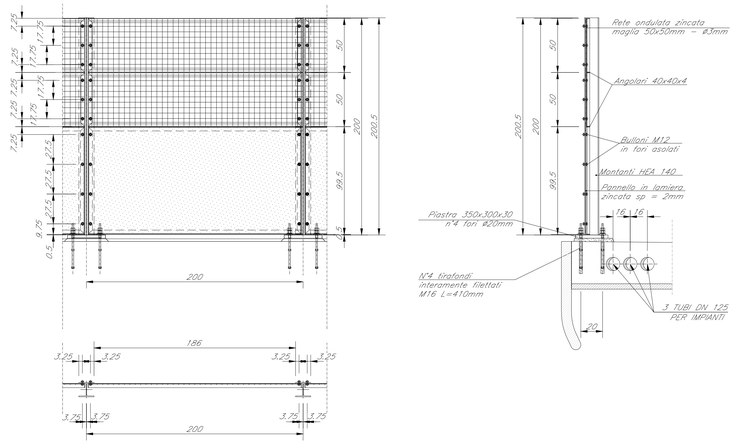

PARTICOLARE ANCORAGGIO MONTANTE RETE DI PROTEZIONE

Scala 1:5

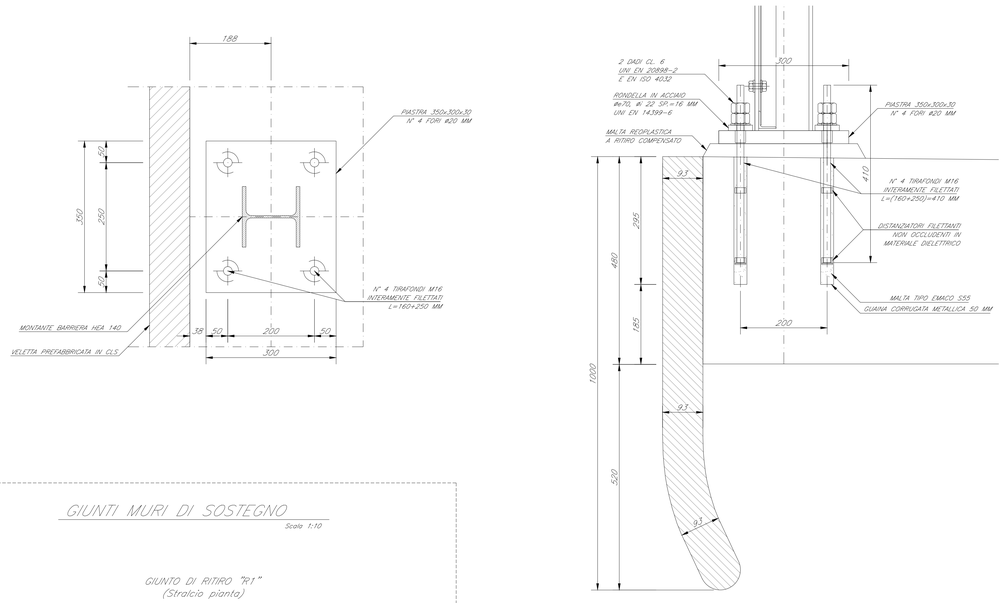

DETTAGLIO PARAPETTO

Scala 1:20

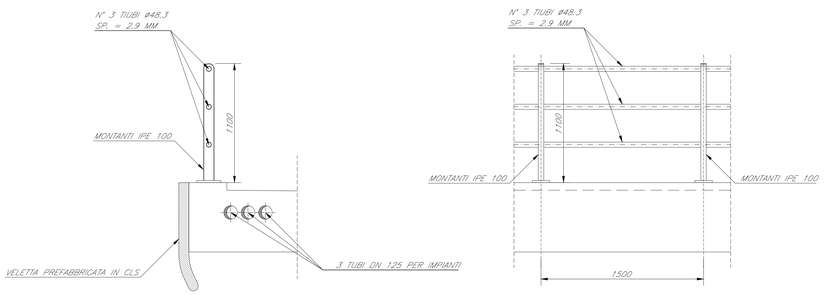

GIUNTI MURI DI SOSTEGNO

Scala 1:10

GIUNTO DI RITIRO "R1"
(Stralcio pianta)

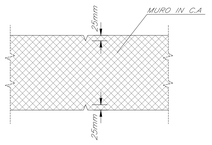

GIUNTO DI DILATAZIONE "D"
(Stralcio pianta)

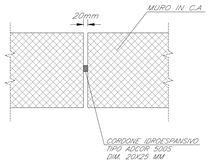

TRATTAMENTO "A MATRICE":tipologia e caratteristiche

Scala 1:20

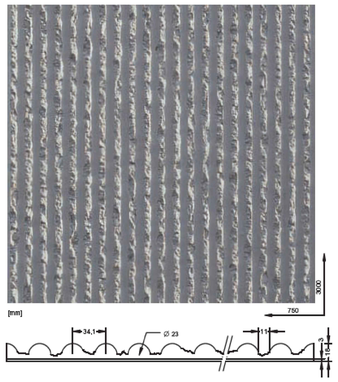

ARMATURA VELETTA PREFABBRICATA

Scala 1:20

SEZIONE

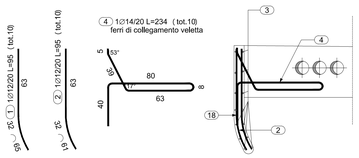

PROSPETTO

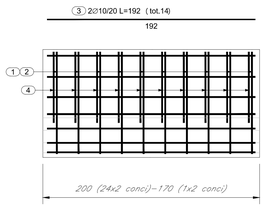

TABELLA FERRI

ELEMENTO: VELETTA					N.ELEMENTI: 1
POSIZIONE	N. PEZZI	Ø [mm]	L [cm]	L. TOT [m]	PESO [kg]	SCHEMA PIEGATURA (misure al filo esterno)
1	10	12	95.1	9.51	8.45	32.4 / 62.7
2	10	12	94.6	9.46	8.40	62.9 / 31.7
3	14	10	192.0	26.88	16.58	192
4	10	14	234.3	23.43	28.30	4.7 / 53° / 38.5 / 112.85 / 62.7 / 8 / 45
PESO TOTALE:				61.73	x 1 elemento = 61.73 kg

Smaltimento acque

Scala 1:50

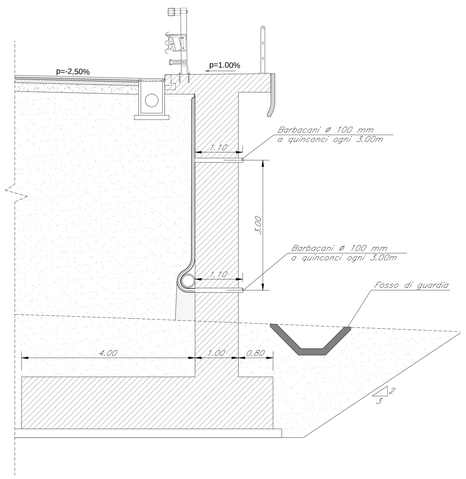

TRATTAMENTO "A MATRICE": quotature carpenterie in presenza della matrice

Scala 1:5

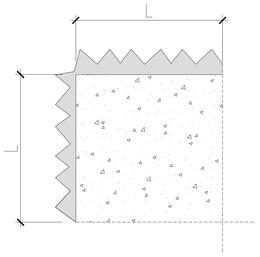

N.B.
Il trattamento "a matrice" deve essere sempre completamente esterno al copriferro.

COMMITTENTE:

RFI RETE FERROVIARIA ITALIANA
GRUPPO FERROVIE DELLO STATO ITALIANE

DIREZIONE LAVORI:

ITALFERR
GRUPPO FERROVIE DELLO STATO ITALIANE

APPALTATORE:

Coelis — CONSORZIO CFT — ITINERA — PIZZAROTTI

PROGETTAZIONE:	PROGETTISTA:	DIRETTORE DELLA PROGETTAZIONE:
RAGGRUPPAMENTO TEMPORANEO PROGETTISTI: PIZZAROTTI, Sintagma, INTEBRA	Ing.FEDERICO DURASTANTI	Ing. PIETRO MAZZOLI Responsabile integrazione fra le varie prestazioni specialistiche

PROGETTO ESECUTIVO

ITINERARIO NAPOLI-BARI
RADDOPPIO TRATTA CANCELLO-BENEVENTO
I° LOTTO FUNZIONALE CANCELLO-FRASSO TELESINO E VARIANTE ALLA LINEA ROMA-NAPOLI VIA CASSINO NEL COMUNE MADDALONI

VIABILITA'

Tratta Cancello-Frasso Telesino - S.P. n°100.Via Carmignana km 2+225
Muro di sostegno - Particolari costruttivi

APPALTATORE	SCALA:
CONSORZIO CFT IL DIRETTORE TECNICO Geom. C. BIANCHI 22/09/2018	varie

COMMESSA	LOTTO	FASE	ENTE	TIPO DOC.	OPERA/DISCIPLINA	PROGR.	REV.
IF1N	01	E	ZZ	BZ	IV0304	003	B

Rev.	Descrizione	Redatto	Data	Verificato	Data	Approvato	Data	Autorizzato Data
A	Emissione	S.Scopetta	10/07/2018	F.Durastanti	10/07/2018	P.Mazzoli	10/07/2018	F.Durastanti
B	Rev. Istruttoria ITF 07/09/18	S.Scopetta	22/09/2018	F.Durastanti	22/09/2018	P.Mazzoli	22/09/2018	
								22/09/2018

File: IF1N.0.1.E.ZZ.BZ.IV.03.0.4.003.B.dwg | n. Elab.: