

LEGENDA TABELLINE VERTICI PLANIMETRICI

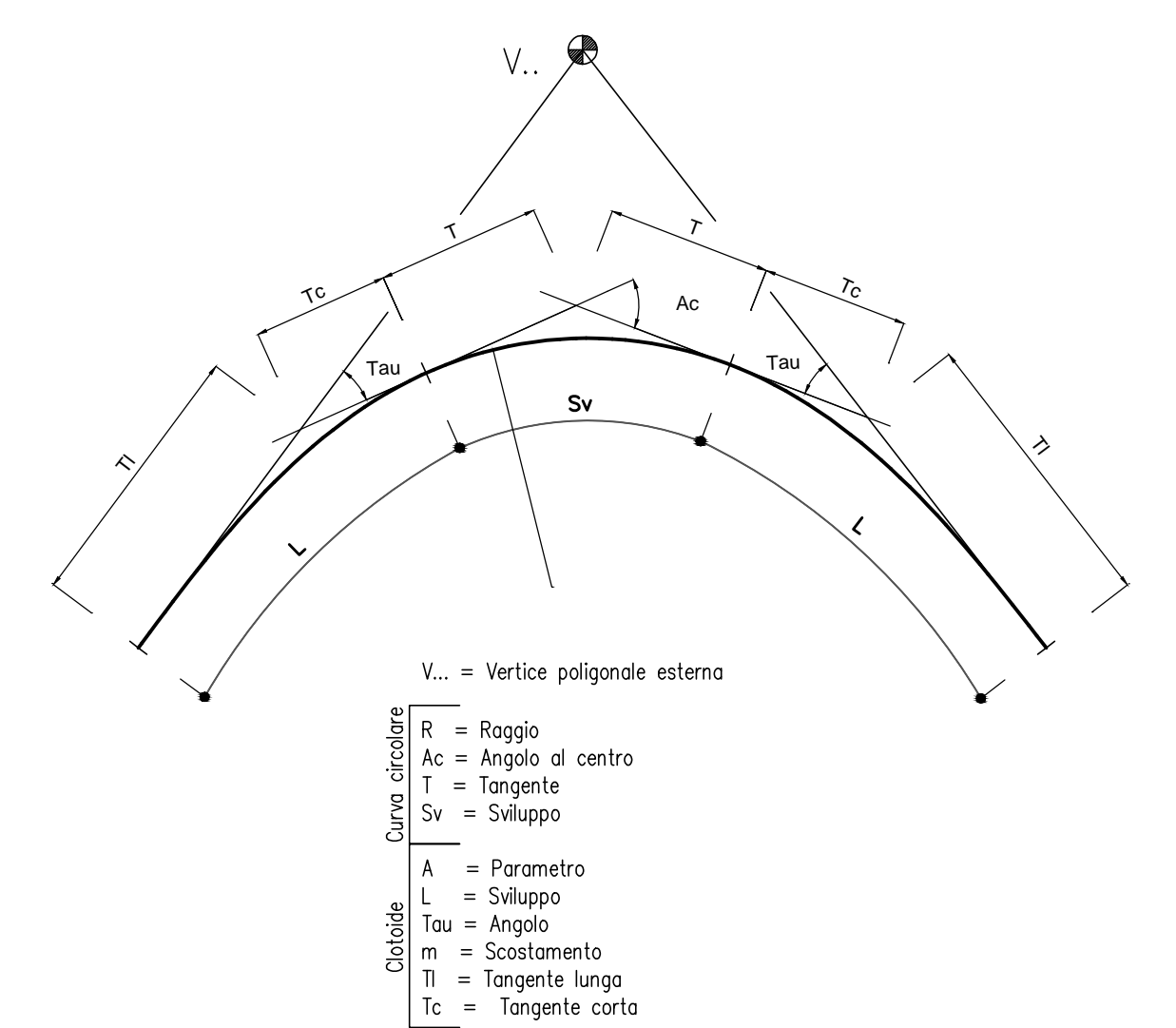

V... = Vertice poligote estemo
 R = Raggio
 Ac = Angolo di centro
 T = Tangente
 Sv = Silluppo
 A = Parametro
 Tau = Angolo
 m = Scostamento
 l = Tangente lungo
 Tc = Tangente corda

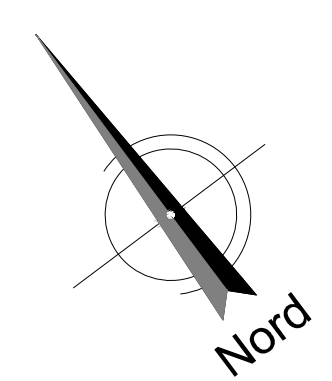

BENEVENTO ↑

↑ CANCELLO

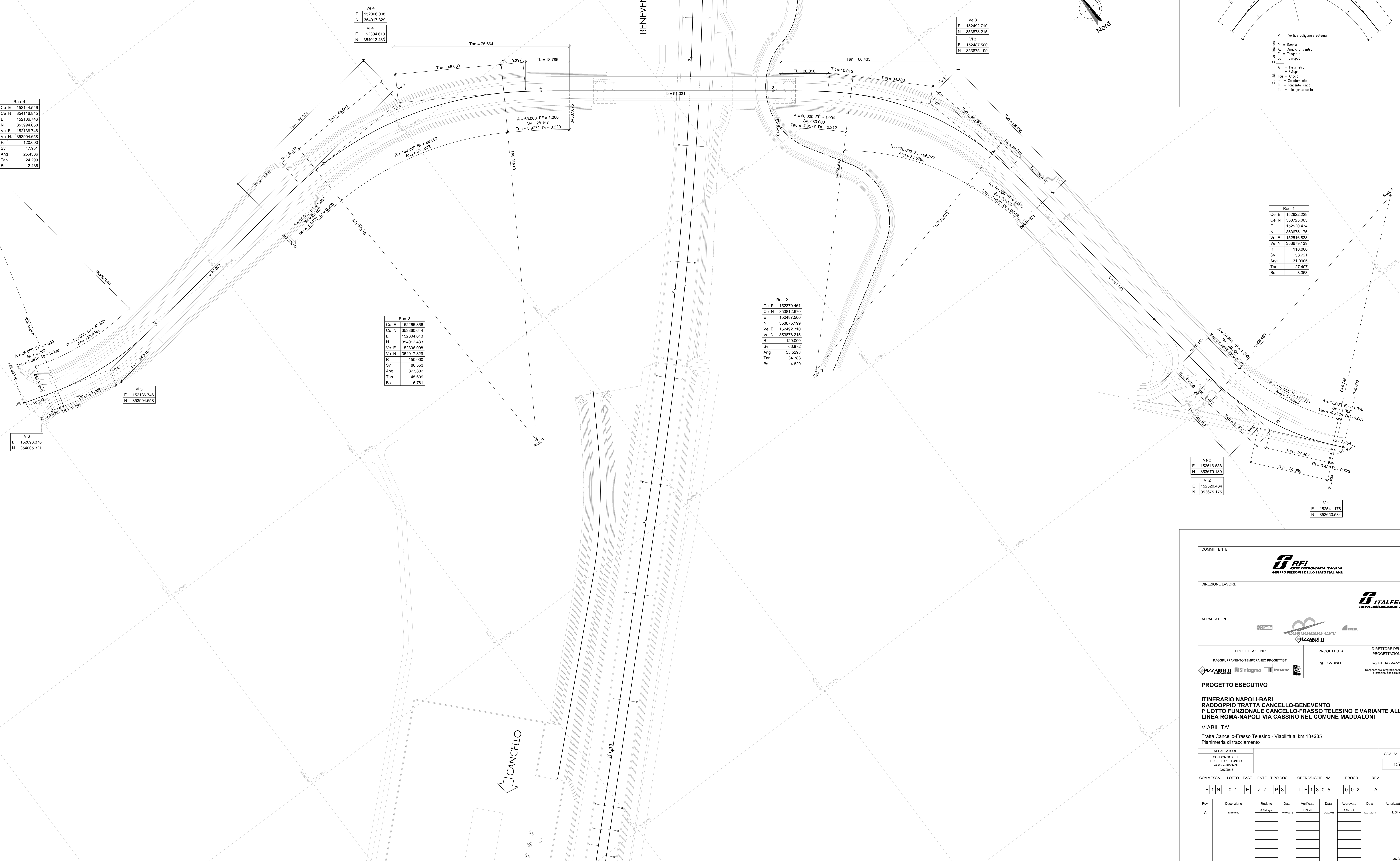

Rac. 4

Ce E	152144.546
Ce N	354116.845
E	152138.746
N	353994.658
Ve E	152138.746
Ve N	353994.658
R	120.000
Sv	47.351
Ang	25.4386
Tan	24.299
Bs	2.436

Ve 4

E	152306.008
N	354017.829

Vi 4

E	152304.613
N	354012.433

Ve 3

E	152482.710
N	353878.215

Vi 3

E	152487.500
N	353875.199

Rac. 3

Ce E	152285.366
Ce N	353860.644
E	152304.613
N	354012.433
Ve E	152306.008
Ve N	354017.829
R	150.000
Sv	88.553
Ang	37.5832
Tan	45.609
Bs	6.781

Rac. 2

Ce E	152379.461
Ce N	353812.670
E	152487.500
N	353975.199
Ve E	152492.710
Ve N	353878.215
R	120.000
Sv	66.972
Ang	35.5298
Tan	34.383
Bs	4.829

Rac. 1

Ce E	152822.229
Ce N	353725.065
E	152520.434
N	353675.175
Ve E	152516.838
Ve N	353678.139
R	110.000
Sv	53.721
Ang	31.0065
Tan	27.407
Bs	3.363

Vi 5

E	152138.746
N	353994.658

Vi 6

E	152098.378
N	354005.321

Ve 2

E	152516.838
N	353678.139

Vi 2

E	152520.434
N	353675.175

Vi 1

E	152541.176
N	353650.584

COMMITTENTE:
RFI
 RETE FERROVIARIA ITALIANA
 GRUPPO FERROVIE DELLO STATO ITALIANE

DIREZIONE LAVORI:
ITALFER
 GRUPPO FERROVIE DELLO STATO ITALIANE

APPALTATORE:
CONSORZIO CPT
PIZZAROTTI

PROGETTAZIONE:
 RAGGRUPPAMENTO TEMPORANEO PROGETTISTI
PIZZAROTTI | **Sinlogno** | **L'INTERA** | **CS**

PROGETTISTA:
 Ing. LUCA DANELLI

DIRETTORE DELLA PROGETTAZIONE:
 Ing. PIETRO MAZZOLI
 Responsabile istruttoria tra le varie professioni specialistiche

PROGETTO ESECUTIVO

ITINERARIO NAPOLI-BARI
RADDOPPIO TRATTA CANCELLO-BENEVENTO
1° LOTTO FUNZIONALE CANCELLO-FRASSO TELESINO E VARIANTE ALLA LINEA ROMA-NAPOLI VIA CASSINO NEL COMUNE MADDALONI

VIABILITA'
 Tratta Canello-Frasso Telesino - Viabilita' ai km 13+285
 Planimetria di tracciamento

APPALTATORE:
 CONSORZIO CPT
 IL DIRETTORE TECNICO
 Gen. G. BRANCA
 10/07/2018

SCALA:
 1:500

COMMESSA LOTTO FASE ENTE TIPO DOC. OPERA/DISCIPLINA PROGR. REV.

IF1N	01	E	ZZ	PB	IF1805	002	A
------	----	---	----	----	--------	-----	---

Rev.	Descrizione	Redatto	Data	Verificato	Data	Approvato	Data	Autofirmato Data
A	Emissione	G. Branca	10/07/2018	L. Daneli	10/07/2018	P. Mazzoli	10/07/2018	L. Daneli

File: IF1N.0.1.E.ZZ.PB.IF.18.0.5.002.A.dwg n. Elab.: 10/07/2018