

SEZIONE TRASVERSALE 1 - CONCIO 2

SCALA 1:50

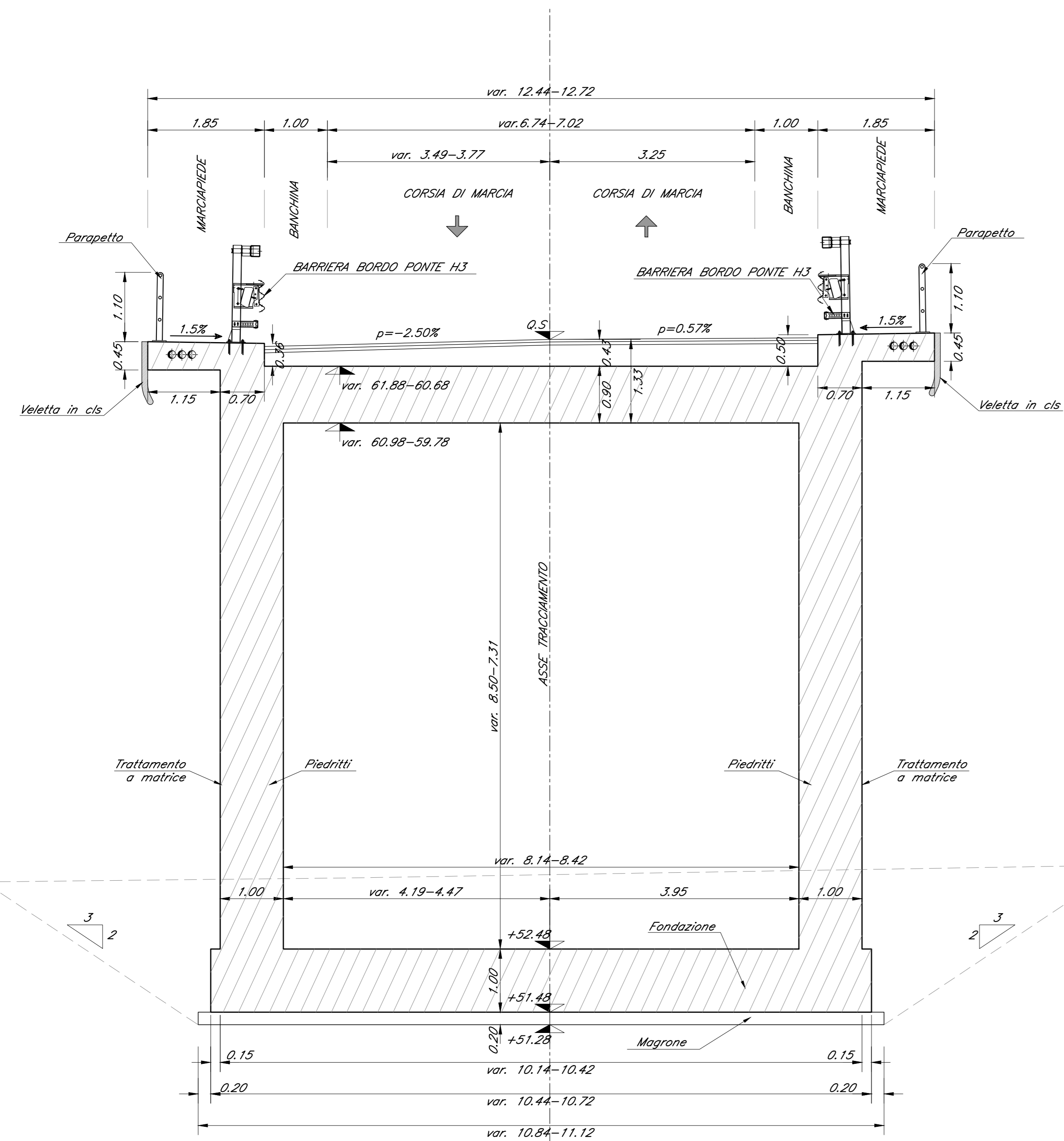

SEZIONE TRASVERSALE 2 - CONCIO 3

SCALA 1:50

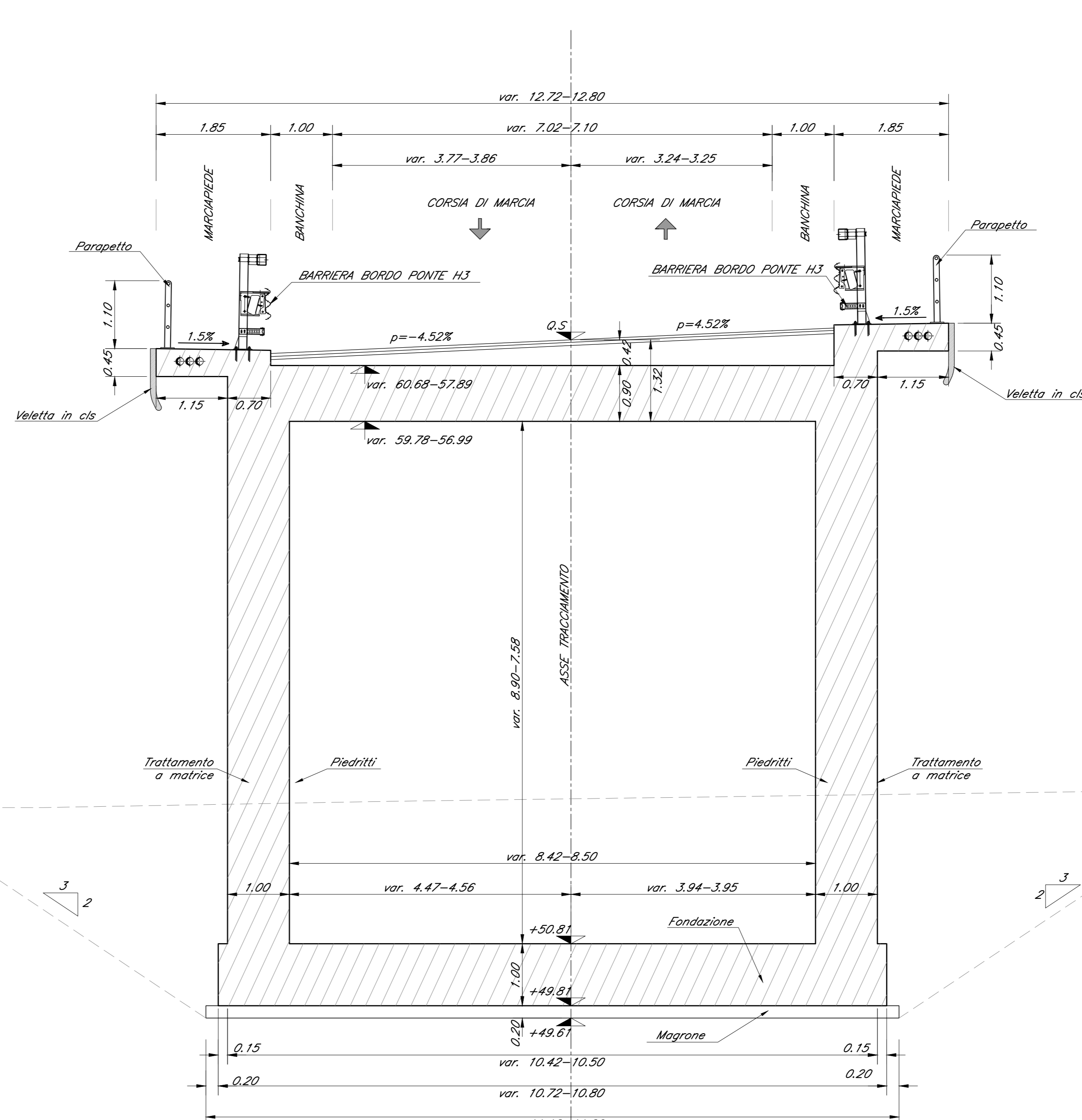

PIANTA CHIAVE

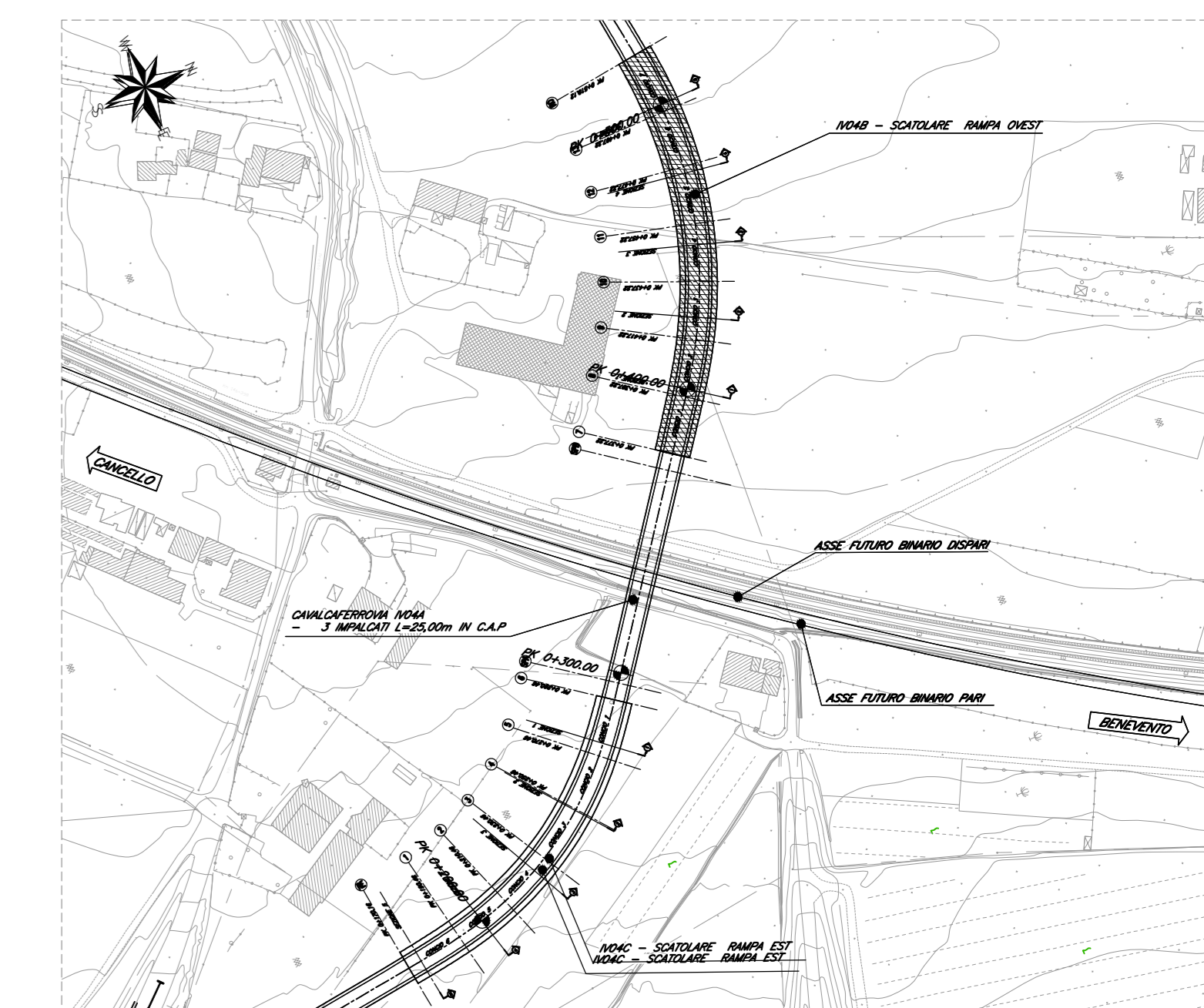

SEZIONE TRASVERSALE 3 - CONCIO 4

SCALA 1:50

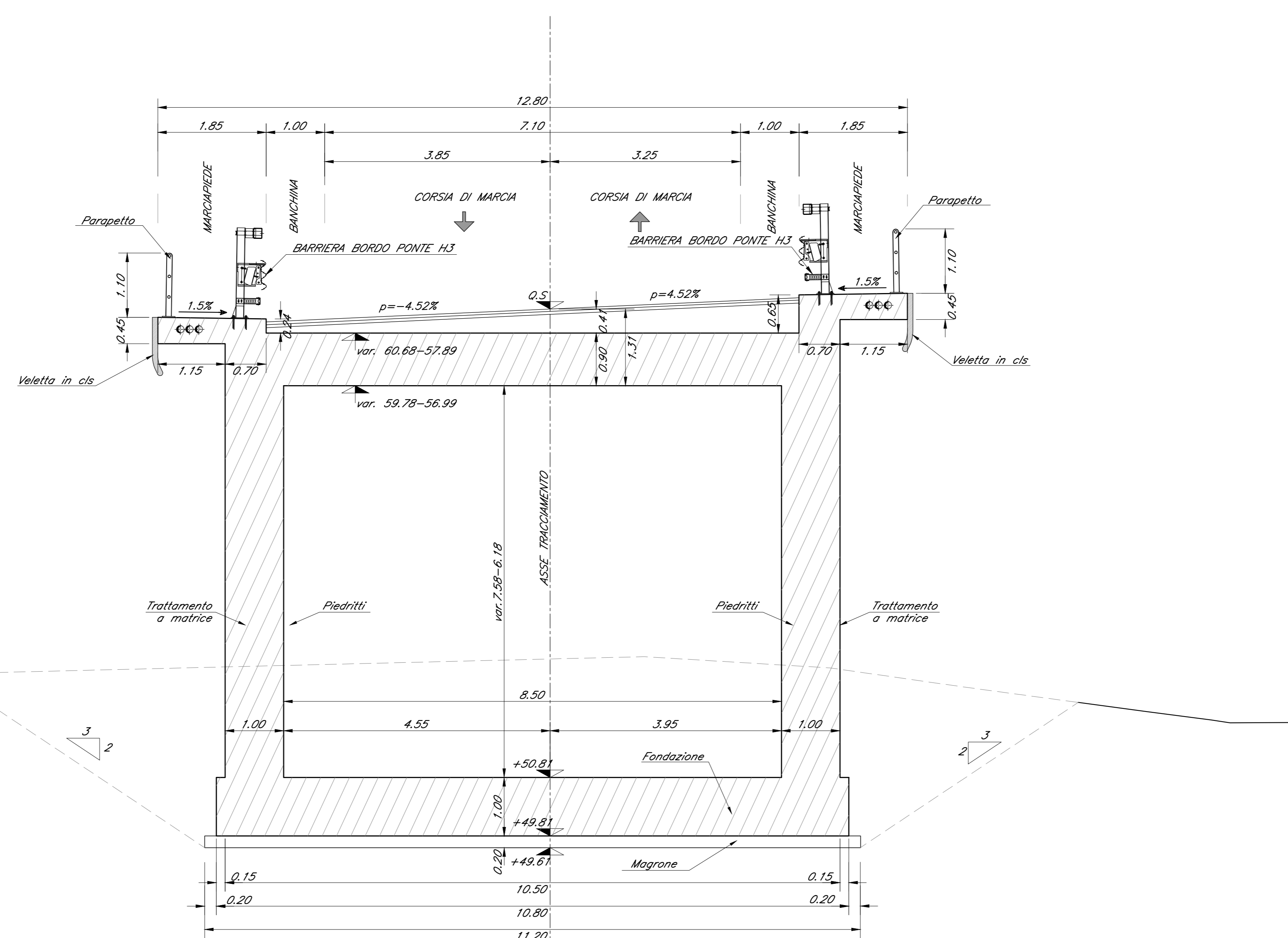

COMMITTENTE: **RFI** INFRASTRUTTURE FERROVIARIE ITALIANE - GRUPPO FERROVIE DELLO STATO ITALIANE

DIREZIONE LAVORI: **ITALFERR** GRUPPO FERROVIE DELLO STATO ITALIANE

APPALTATORE: **CONSORZIO CFT** PIZZAROTTI

PROGETTAZIONE: **PIZZAROTTI** SINTAGMA

PROGETTISTA: Ing. FEDERICO DURASTANTI

DIRETTORE DELLA PROGETTAZIONE: Ing. PIETRO MAZZOLI

PROGETTO ESECUTIVO

ITINERARIO NAPOLI-BARI RADDOPPIO TRATTA CANCELLO-BENEVENTO
1° LOTTO FUNZIONALE CANCELLO-FRASSO TELESINO E VARIANTE ALLA LINEA ROMA-NAPOLI VIA CASSINO NEL COMUNE MADDALONI

VIABILITA'

Tratta Canello-Frasso Telesino - Viabilità al km 13+285 - Elaborati Strutturali - CAVALCAFERROVIA
 Carpenteria - Rampa sciatoria Ovest - Tav.1 di 2

APPALTATORE: CONSORZIO CFT & DIRETTORE TECNICO Gian C. BIANCHI 22/09/2018

SCALA: 1:50

COMMESSA LOTTO FASE ENTE TIPO DOC. OPERA/DISCIPLINA PROG. REV.

IF1N 01 EZZ BB IV0400 002 B

Rev.	Descrizione	Redatto	Data	Verificato	Data	Approvato	Data	Autorizzato Data
A	Emesso	S. Susanna	10/01/2018	F. Durastanti	10/01/2018	F. Mazzoli	10/01/2018	F. Durastanti
B	Rev. Integrazione IT 01/2018	S. Susanna	22/09/2018	F. Durastanti	22/09/2018	F. Mazzoli	22/09/2018	

File: IF1N.01.E.ZZ.BB.IV.04.0.002.B.dwg n. Elab.: 22/09/2018