LEGENDA DELLA SENSIBILITA' IDROGEOLOGICA

BASSA:
assenza di acqua superficiale o presenza di falda a bassa potenzialit¯, confinate in acquiferi a permeabilit¯ mista o localmente sfruttati a scopi irrigui.

MEDIA:
presenza di falde a medio-bassa potenzialit¯, confinate in acquiferi a permeabilit¯ per porosit¯ o localmente sfruttati a scopi irrigui.

ALTA:
presenza di falde di medio potenzialit¯, localizzate in terreni altamente permeabili utilizzati a scopi irrigui-artigianali.

MOLTO ALTA:
presenza di falde di media-alta potenzialit¯, talora subaffioranti localizzate in terreni altamente permeabili utilizzati a scopi idropotabili artigianali.

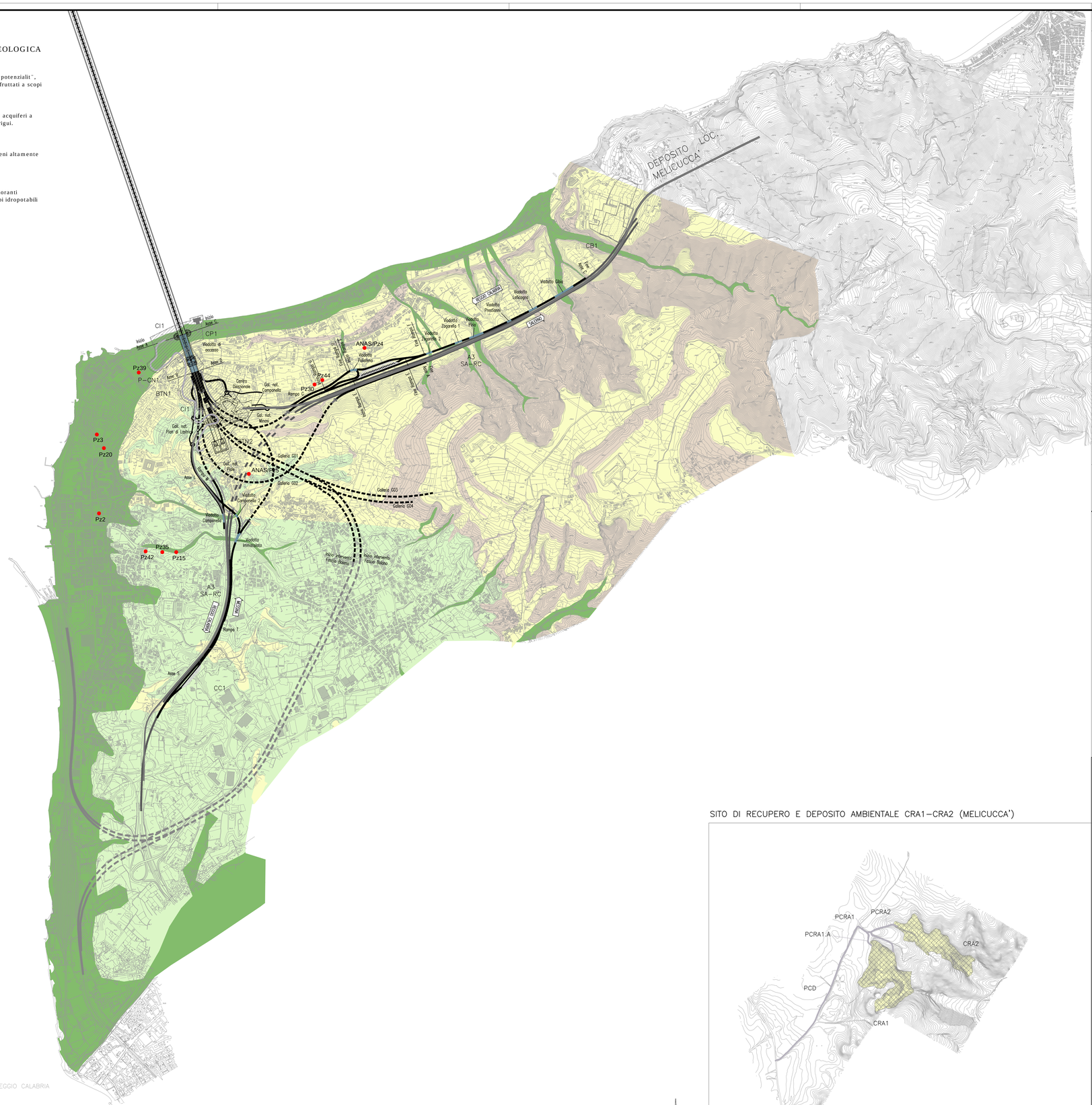
DEPOSITO LOC. MELICUCCA'
CB1
Viadotto Gioia
Viadotto Lelicagno
Viadotto Prestianni
Viadotto Pirgo
Viadotto Zagarella 1
Viadotto Zagarella 2
A3 SA-RC
ANAS/Pz4
Viadotto Polistena
Pz44
Pz30
CI1
CP1
Pz39
P-CN1
BTN1
Pz3
Pz20
Pz2
Pz35
Pz242
Pz215
ANAS/Pz5
Galleria G01
Galleria G02
Galleria G03
Galleria G04
Viadotto Campanella
Viadotto Immacolata
Fiume Calopinace
Fiume Gallico
Fiume Catona
Fiume Sant'Agata
Fiume Scilla
Fiume Bonamico
Fiume Petrace
Fiume Mesima
Fiume Tuccio
Fiume Metauro
Fiume Tonnara