

SEZIONE DEFINITIVA scala 1:50

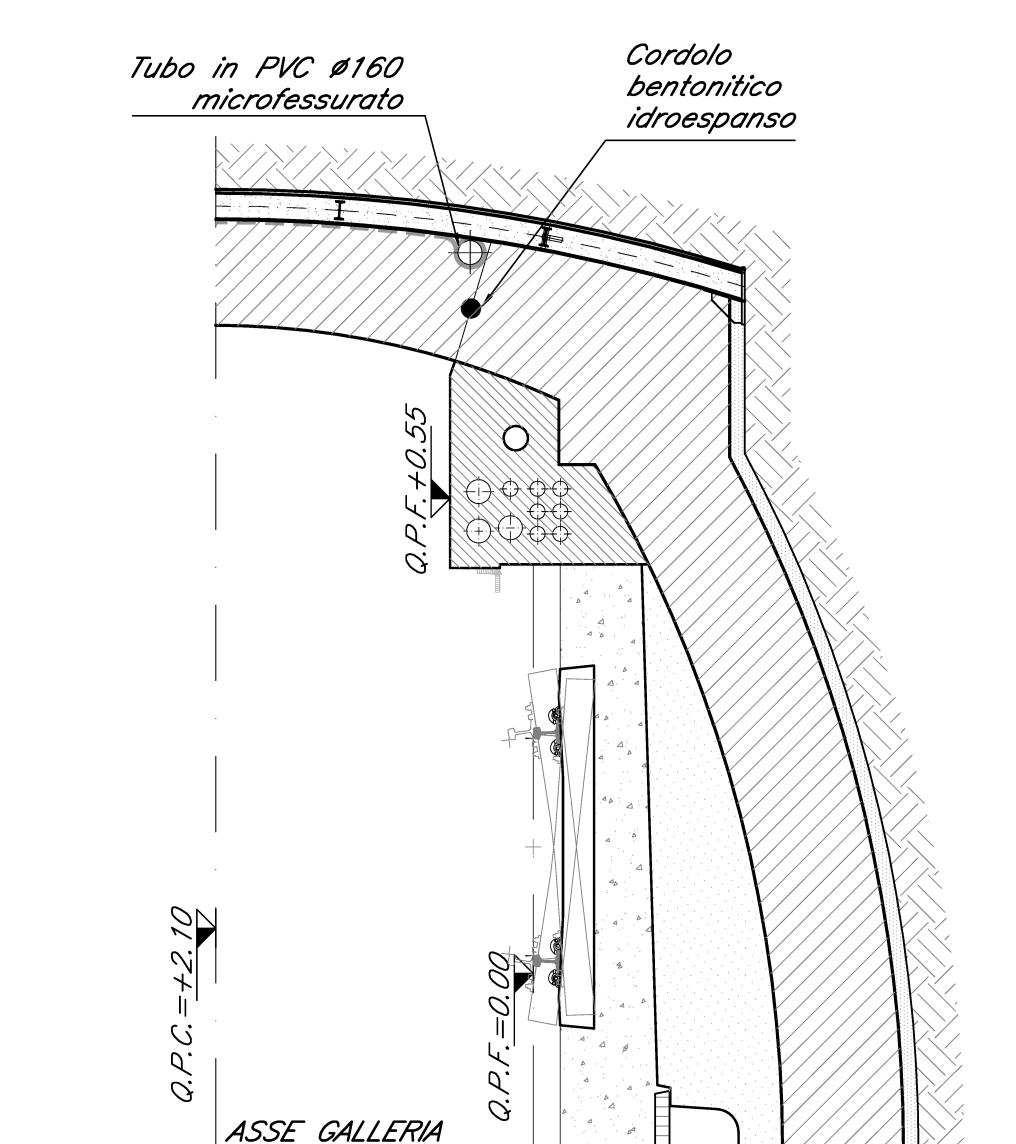

SEZIONE E-E - PIANTA scala 1:50

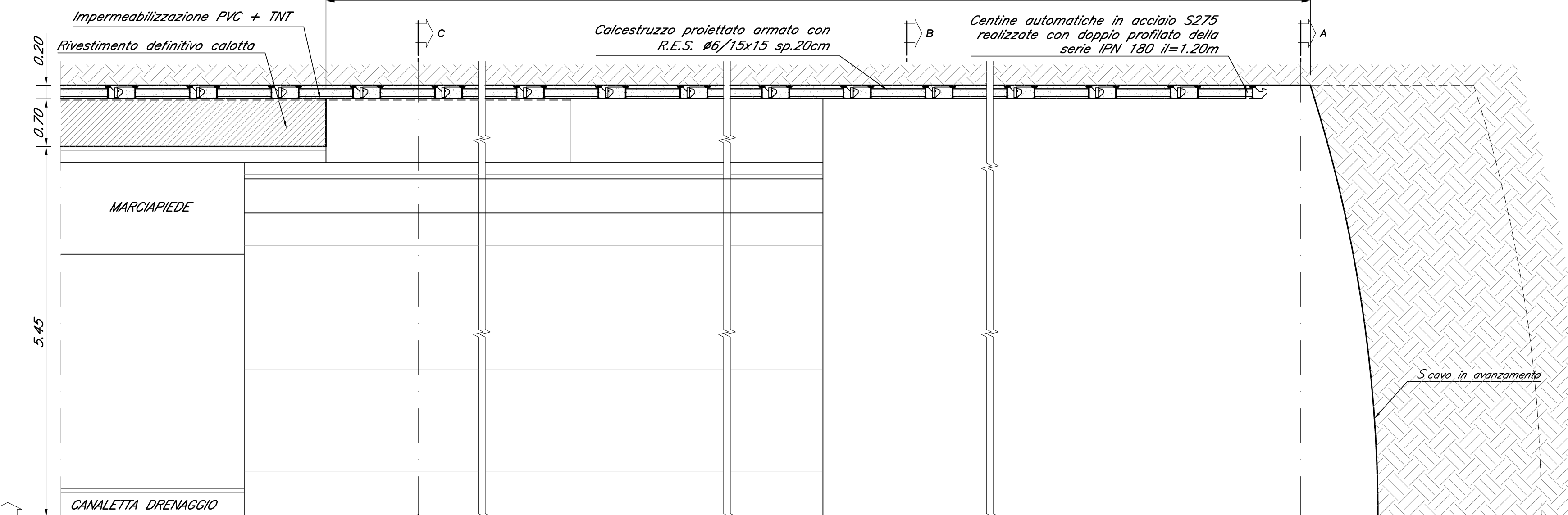

PARTICOLARE RIVESTIMENTO DI PRIMA FASE CENTINE AUTOMATICHE scala 1:10

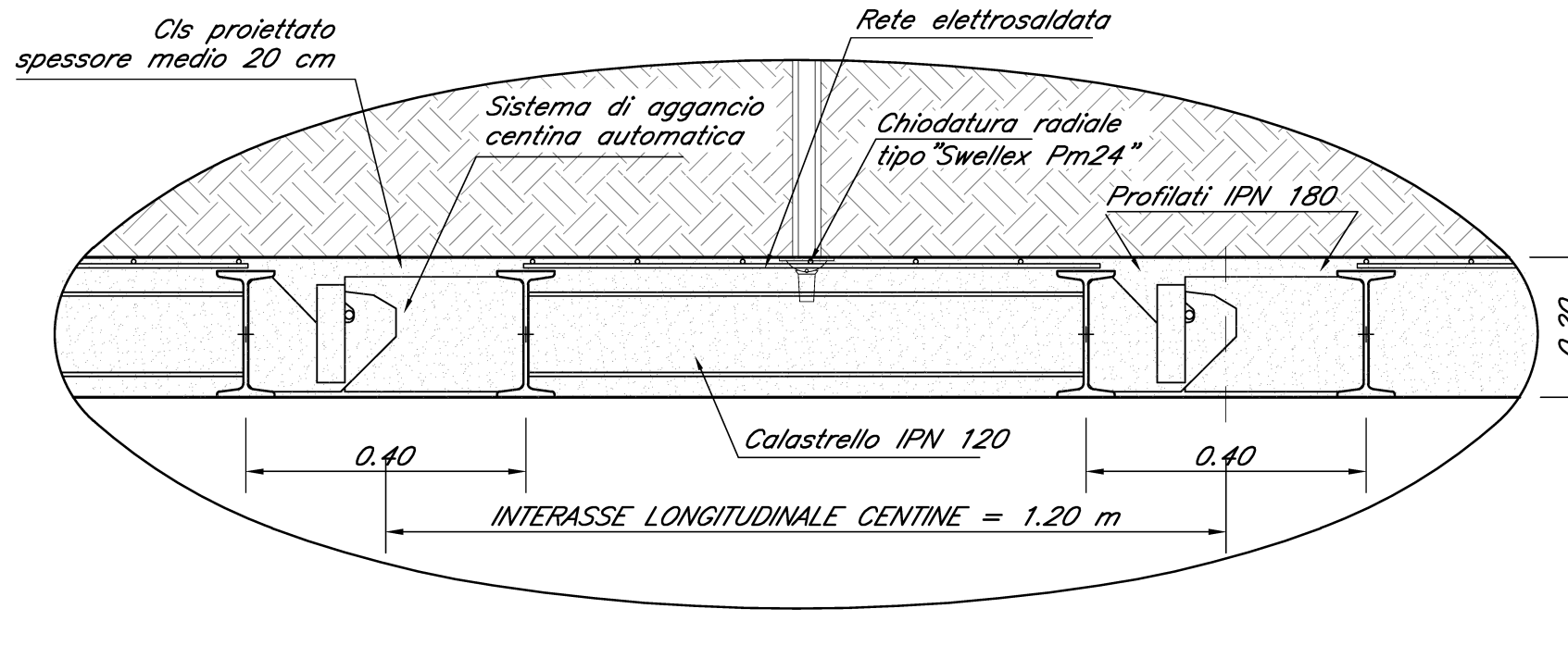

PARTICOLARE RIVESTIMENTO DI PRIMA FASE CENTINE TRADIZIONALE scala 1:10

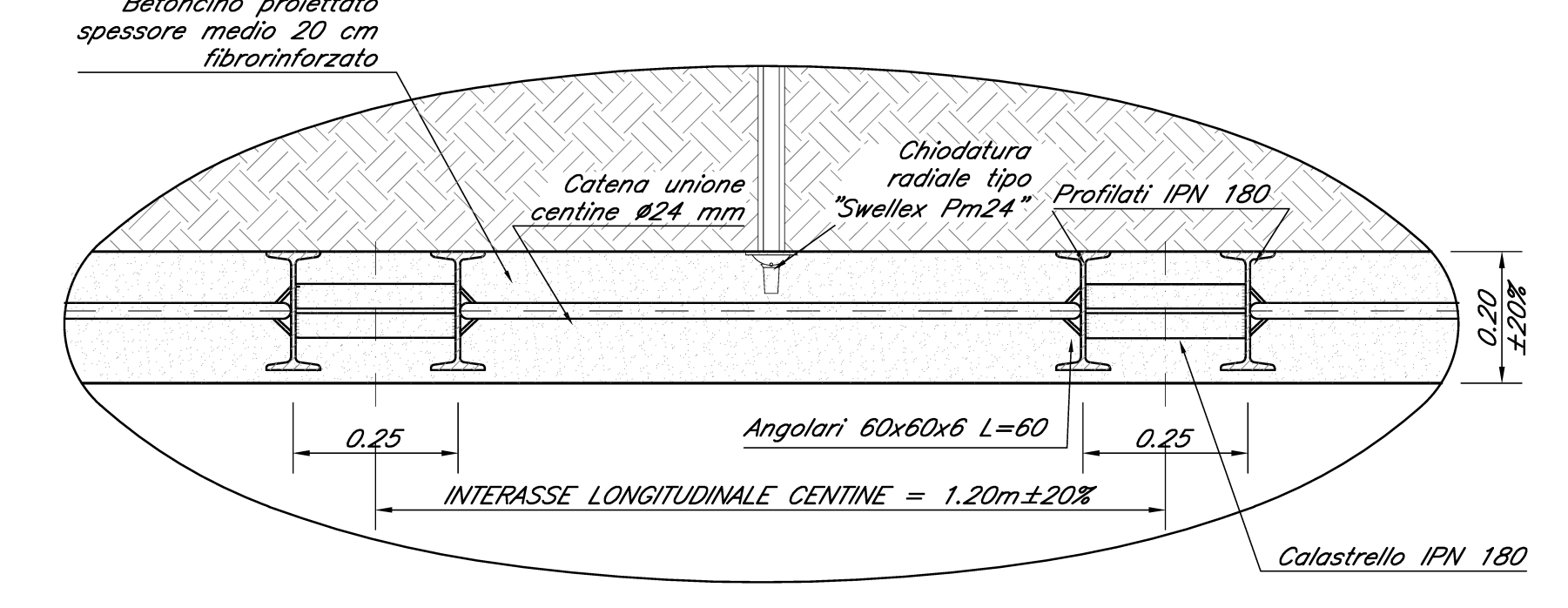

NOTA
IN CORSO D'OPERA SI VALUTERA' LA SOSTITUZIONE DELLA CENTINA AUTOMATICA CON LA CENTINA TRADIZIONALE, CON L'UTILIZZO DI BETONCINO PROIETTATO FIBRORINFORZATO IN LUOGO DELLA RETE ELETTROSALDATA

Q.P.F. = quota piano di canti
Q.P.F. = quota piano fermo
Q.S.E. = quota piano di scavo

COMMITTENTE:
RFI
RETE FERROVIARIA ITALIANA
GRUPPO FERROVIE DELLO STATO ITALIANE

DIREZIONE LAVORI:
ITALFERR
GRUPPO FERROVIE DELLO STATO ITALIANE

APPALTATORE:
CONSORZIO CFT
PZZAROTTI

PROGETTAZIONE: **CONSORZIO CFT**
ING. G.S. KALAMARAS
PROGETTISTA: **CONSORZIO CFT**
ING. P. MAZZOLI
DIRETTORE DELLA PROGETTAZIONE: **CONSORZIO CFT**
ING. P. MAZZOLI

PROGETTO ESECUTIVO

ITINERARIO NAPOLI-BARI
RADDOPPIO TRATTA CANCELLO-BENEVENTO
1° LOTTO FUNZIONALE CANCELLO-FRASSO TELESINO E VARIANTE ALLA LINEA ROMA-NAPOLI VIA CASSINO NEL COMUNE MADDALONI

GALLERIA MONTE AGLIO
Sezione tipo A2
Carpenteria, scavi e consolidamenti

APPALTAZIONE:
CONSORZIO CFT
ING. G.S. KALAMARAS
SCALA: 1:50

COMMESSA: **IFIN 01 E ZZ BB GN 01 00 003 C**

Rev.	Descrizione	Redatto	Data	Verificato	Data	Approvato	Data	Autore
A	Emissione	E.Franco	10/01/2018	G.Kalamaras	10/01/2018	P.Mazzoli	10/01/2018	G.Kalamaras
B	Rev. Modifica TR 00018	E.Franco	10/01/2018	G.Kalamaras	10/01/2018	P.Mazzoli	10/01/2018	G.Kalamaras
C	Modifiche esecutive	P.Franco	10/01/2018	G.Kalamaras	10/01/2018	P.Mazzoli	10/01/2018	G.Kalamaras