

PIANTA FONDAZIONI INFERIORI

scala 1:100
USCITA DI EMERGENZA P.K. 4+777.57

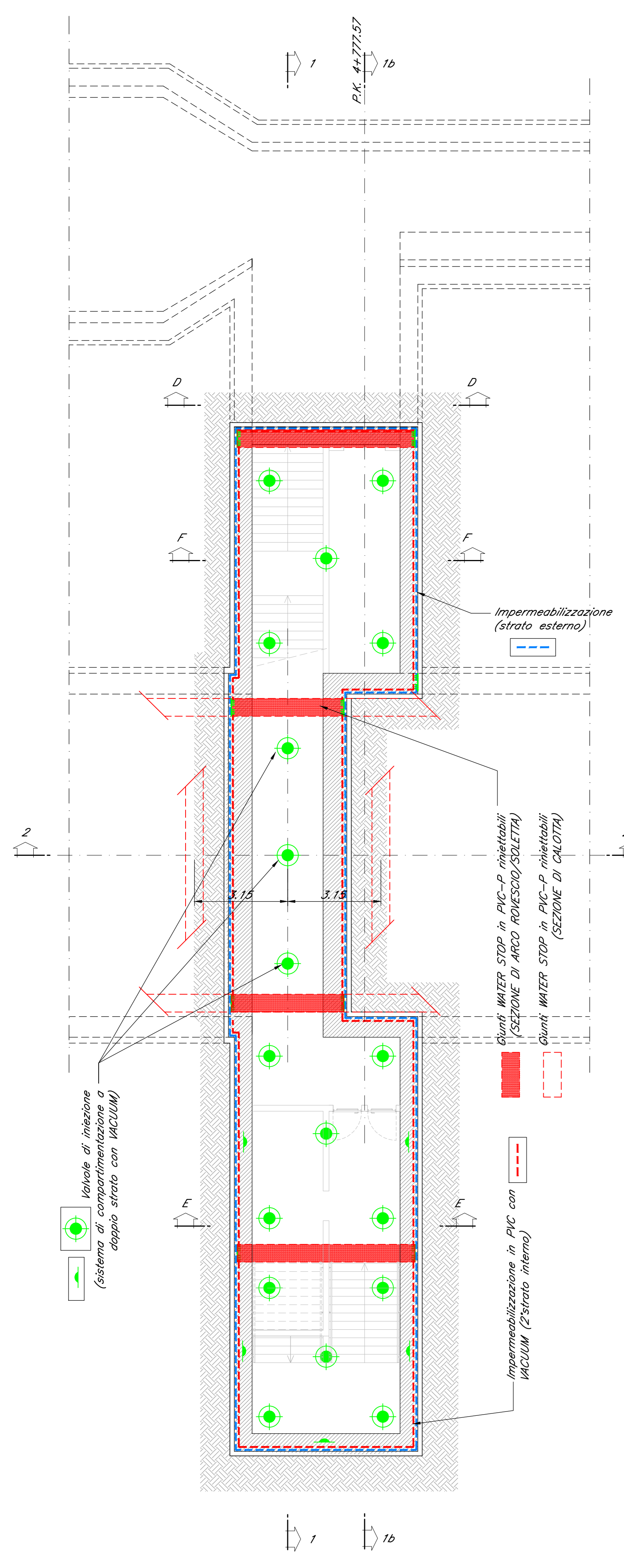

PIANTA FONDAZIONI SUPERIORI

scala 1:100
USCITA DI EMERGENZA P.K. 4+777.57

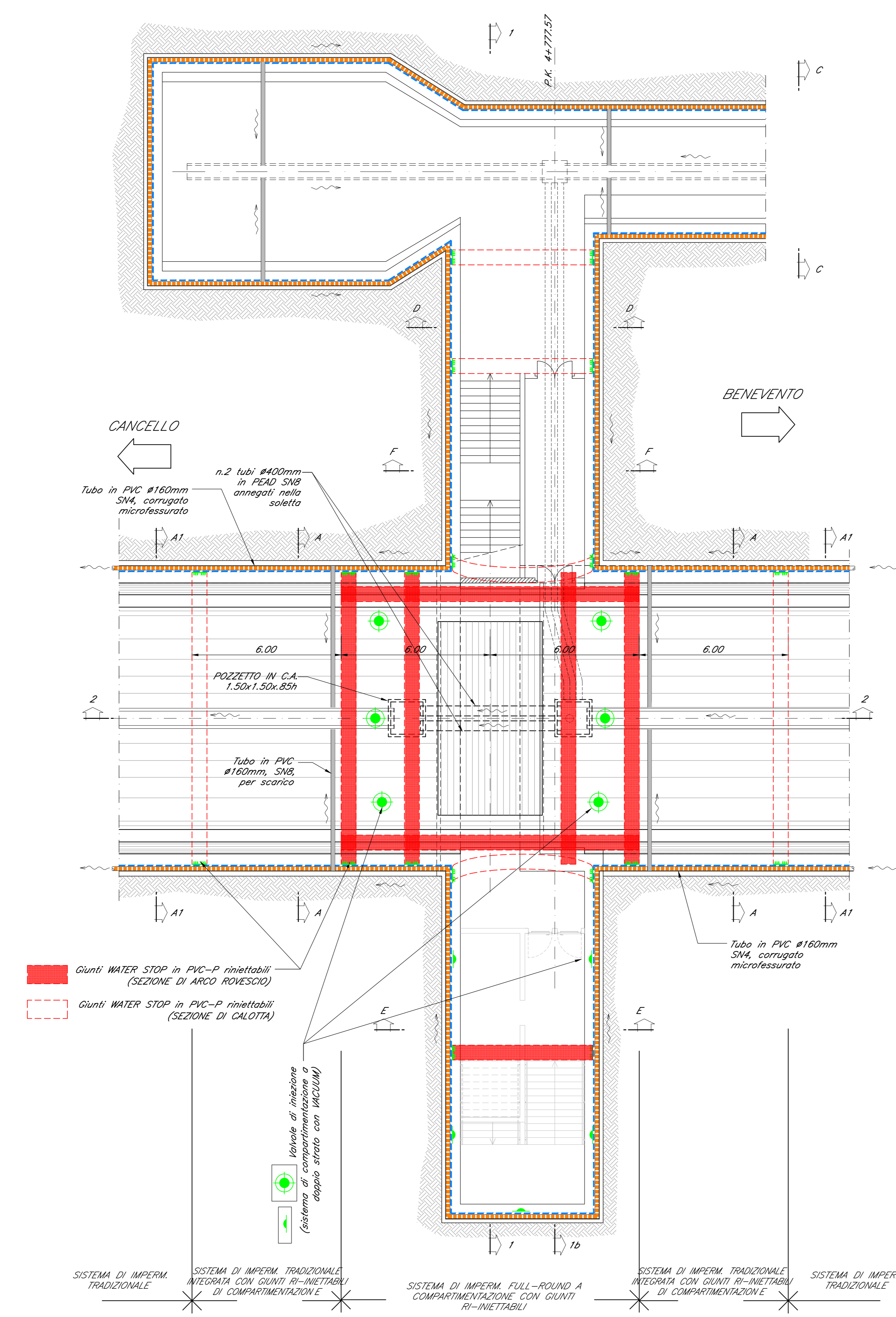

SEZIONE 2-2

scala 1:100
ASSE GALLERIA DI LINEA

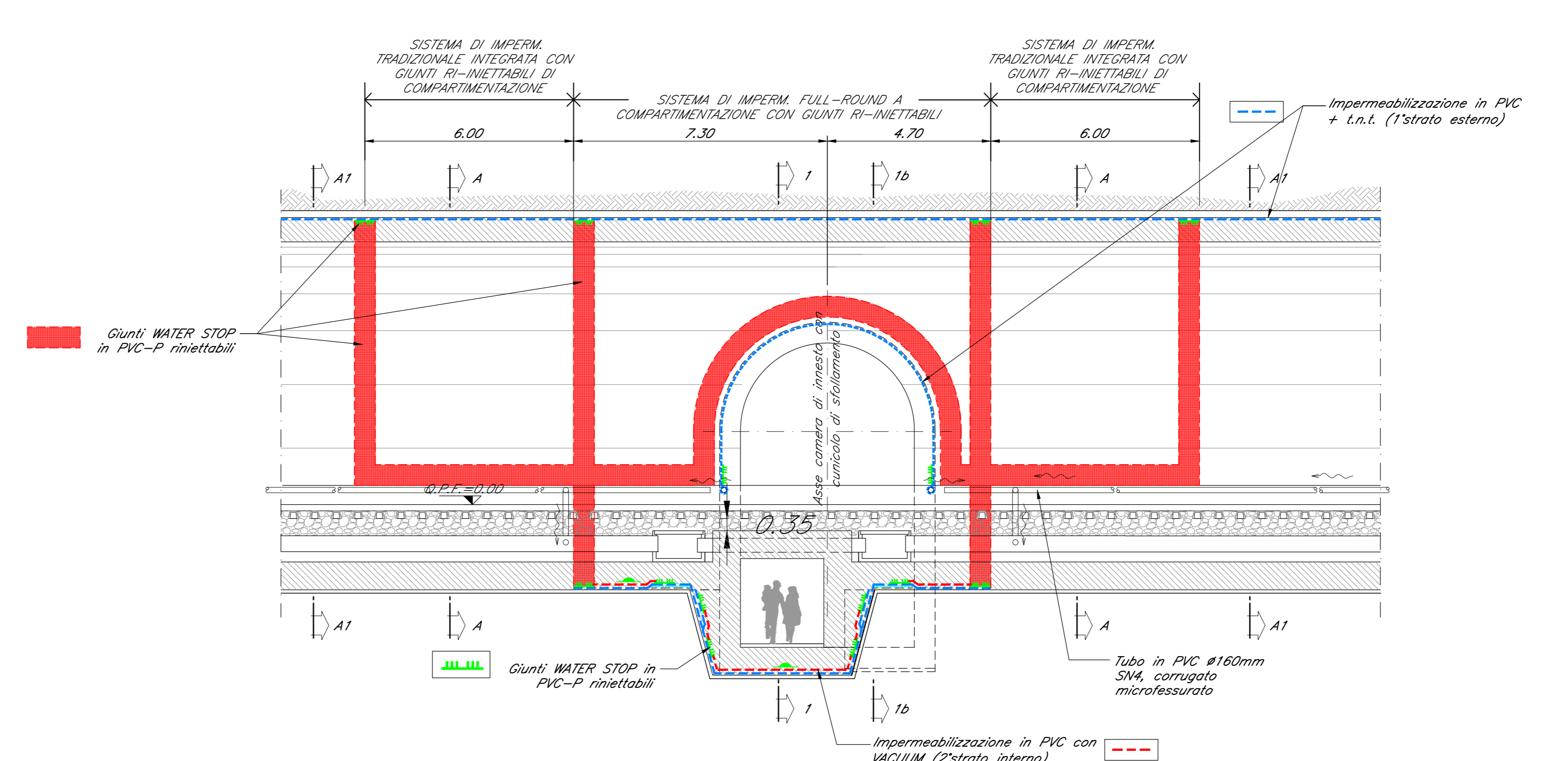

SOTTOATTRAVERSAMENTO

GETTO SOLETTA DI COPERTURA
scala 1:50

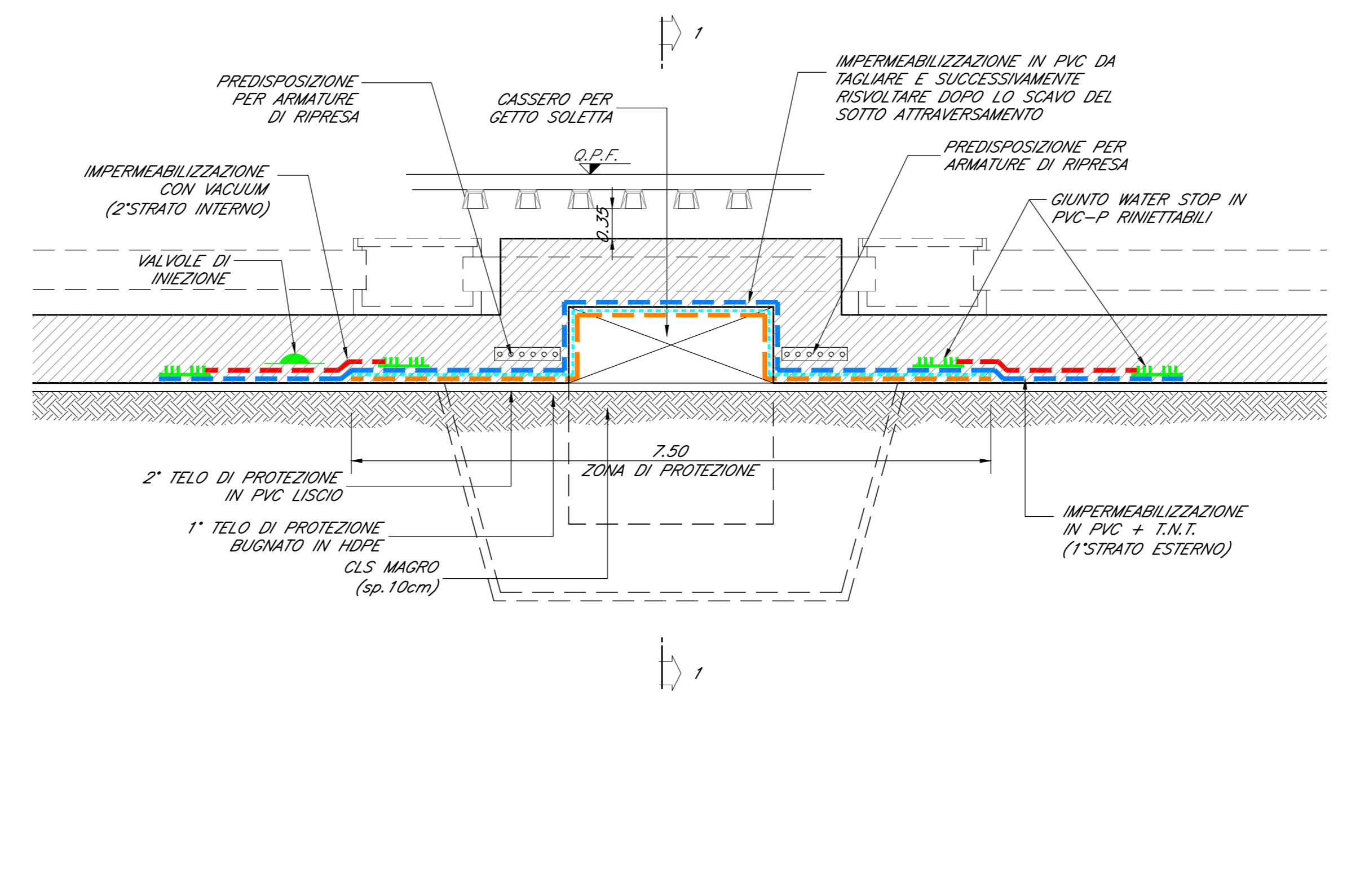

SOTTOATTRAVERSAMENTO

COMPLETAMENTO RIVESTIMENTO DEFINITIVO
scala 1:50

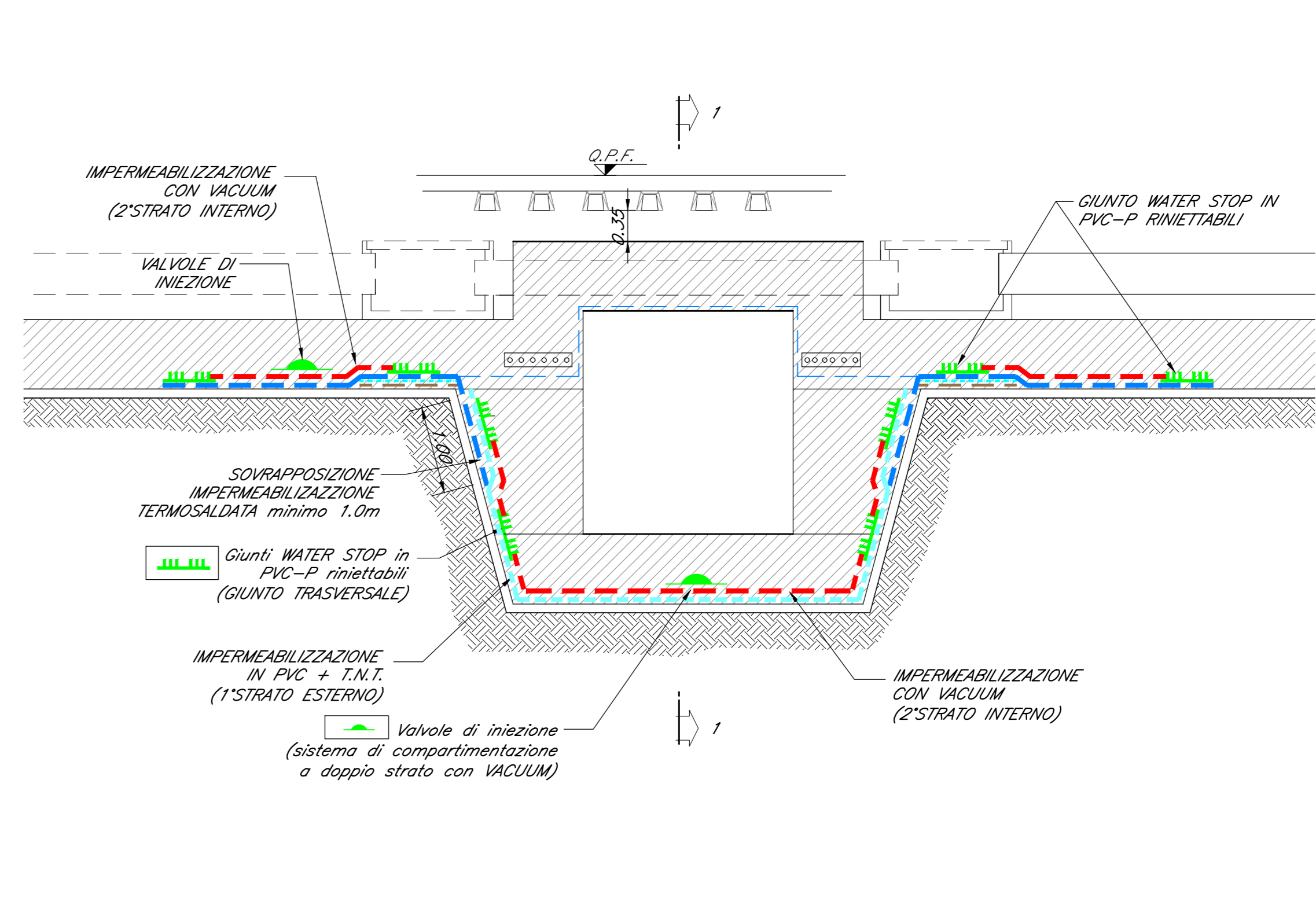

COMMITTENTE: **RFI** RETE FERROVIARIA ITALIANA GRUPPO ENTELE DELLO STATO ITALIANO

DIREZIONE LAVORI: **ITALFERR** GRUPPO ENTELE DELLO STATO ITALIANO

APPALTATORE: **CONSORZIO CPT (PIZZAROTTI)**

PROGETTAZIONE: **PIZZAROTTI** | **Sintagma** | **INTERNA**

PROGETTISTA: **PIZZAROTTI** | DIRETTORE DELLA PROGETTAZIONE: **Ing. PIETRO MAZZOLI**

PROGETTO ESECUTIVO

ITINERARIO NAPOLI-BARI
RADDOPPIO TRATTA CANCELLO-BENEVENTO
1° LOTTO FUNZIONALE CANCELLO-FRASSO TELESINO E VARIANTE ALLA LINEA ROMA-NAPOLI VIA CASSINO NEL COMUNE MADDALONI
USCITA DI EMERGENZA km 4+777.570

Impermeabilizzazione
Planimetrie generali e sezioni

APPALTATORE: **CONSORZIO CPT** | **CONDIRETTORE TECNICO**: **Ing. C. BIANCHI** | **13/09/2018**

SCALA: 1:100

Rev.	Descrizione	Redatto	Data	Verificato	Data	Approvato	Data	Autorizzato Data
A	Emessa	P. Enzo	10/09/2018	G. Kalamas	10/09/2018	P. Mazzi	10/09/2018	G. Kalamas
B	Rev. addizionale	P. Enzo	13/09/2018	G. Kalamas	13/09/2018	P. Mazzi	13/09/2018	G. Kalamas

File: F:\FIN 0.1.E.ZZ.PA.GN.07.0.0.01.B.dwg | n. Elab.: