

Chiodatura delle centine mediante n°18 chiodi tipo Swellex Pm24* L=4,50-6,00m, preforo #48 mm VEDI NOTA 1

SEZIONE IN2 CENTINE scala 1:50

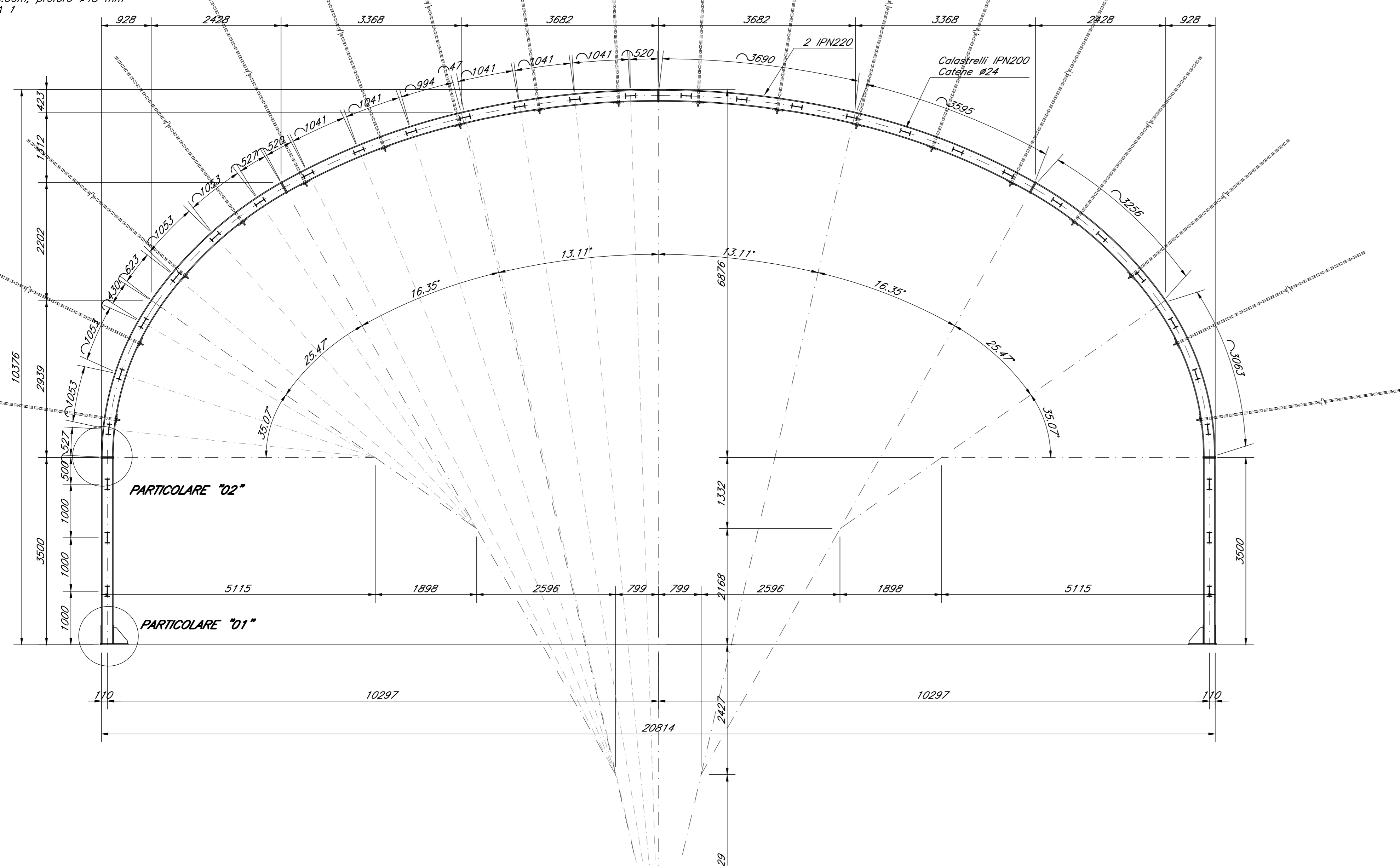

PARTICOLARE "01" scala 1:10

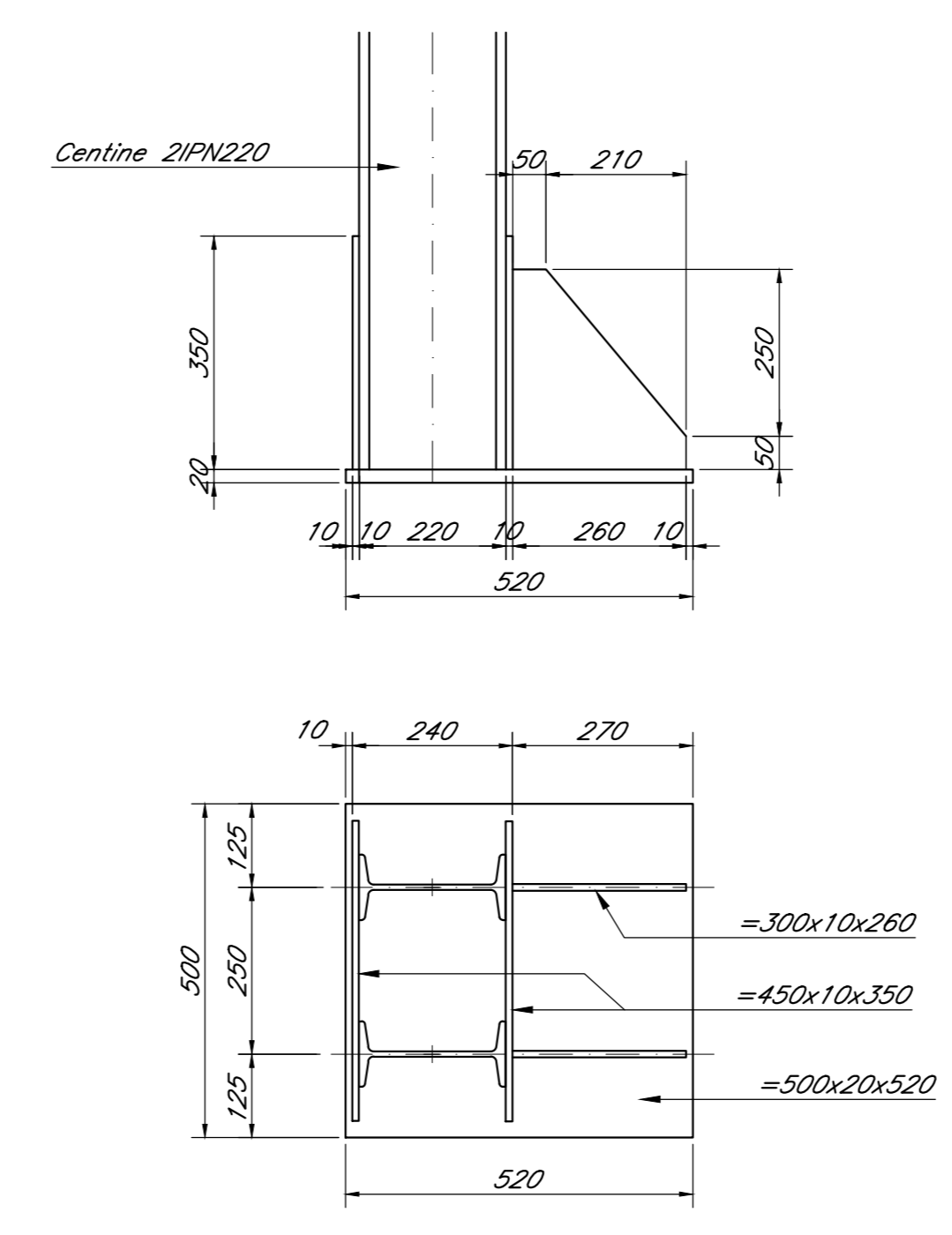

PARTICOLARE "02" scala 1:10

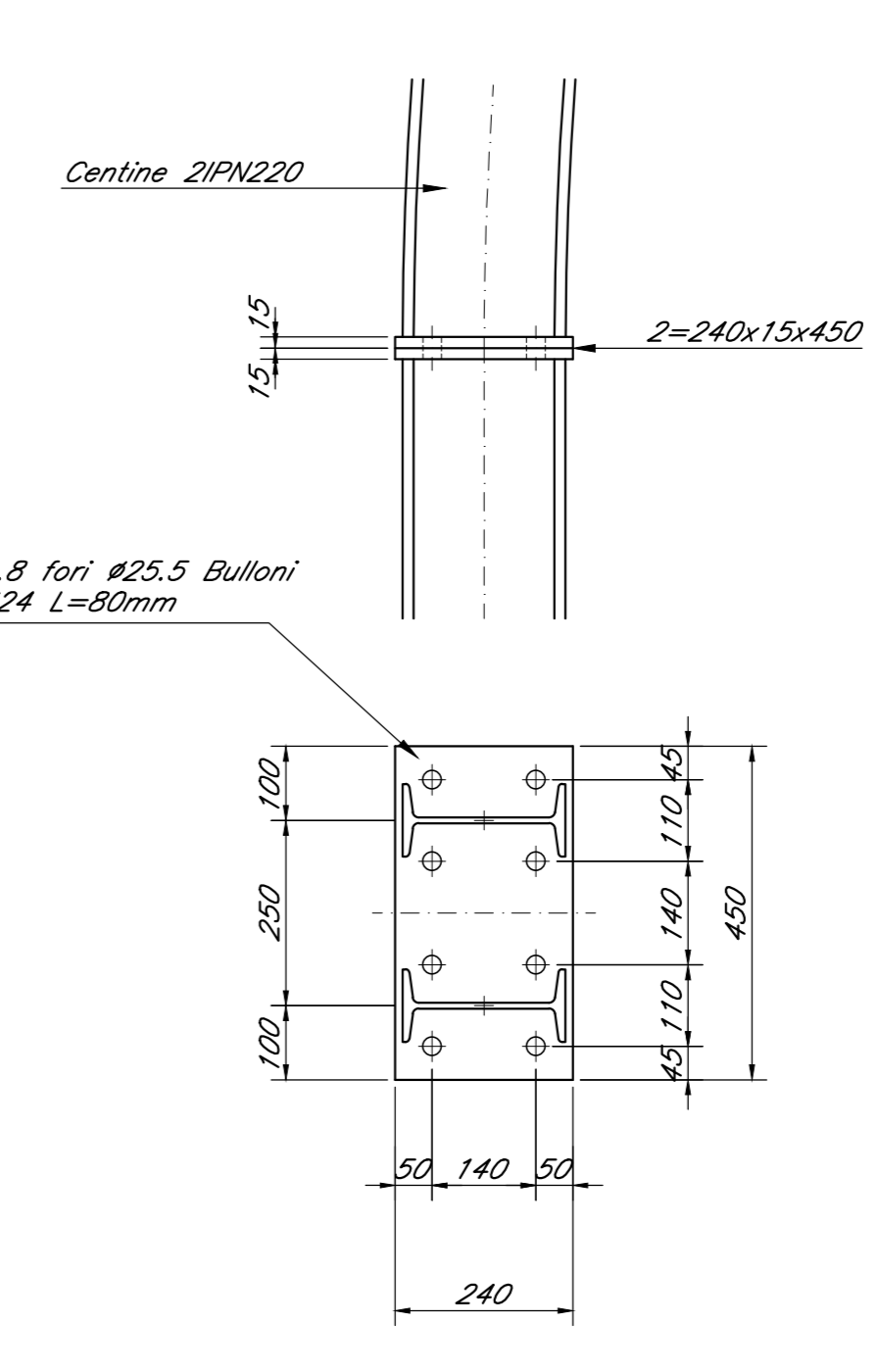

KEY PLAN CENTINE IN2 scala 1:200

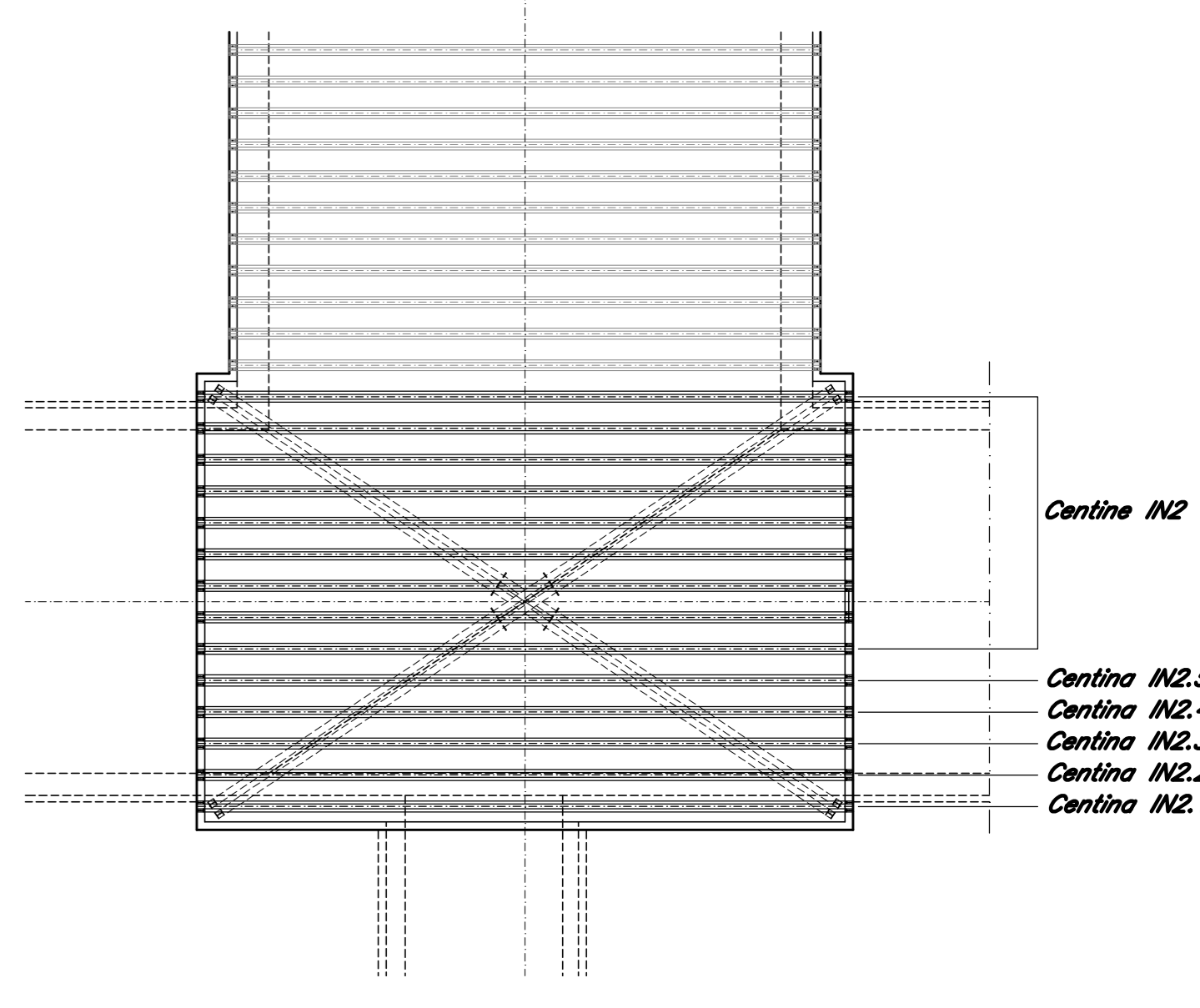

KEY PLAN CENTINE IN2 scala 1:200

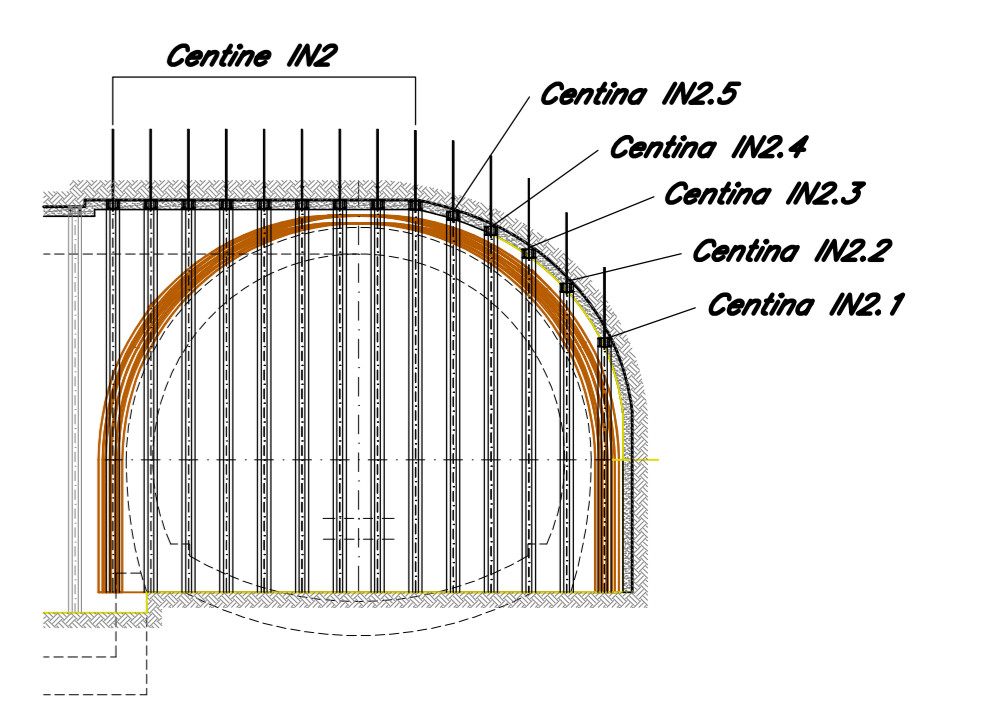

PARTICOLARE CATENE scala 1:10

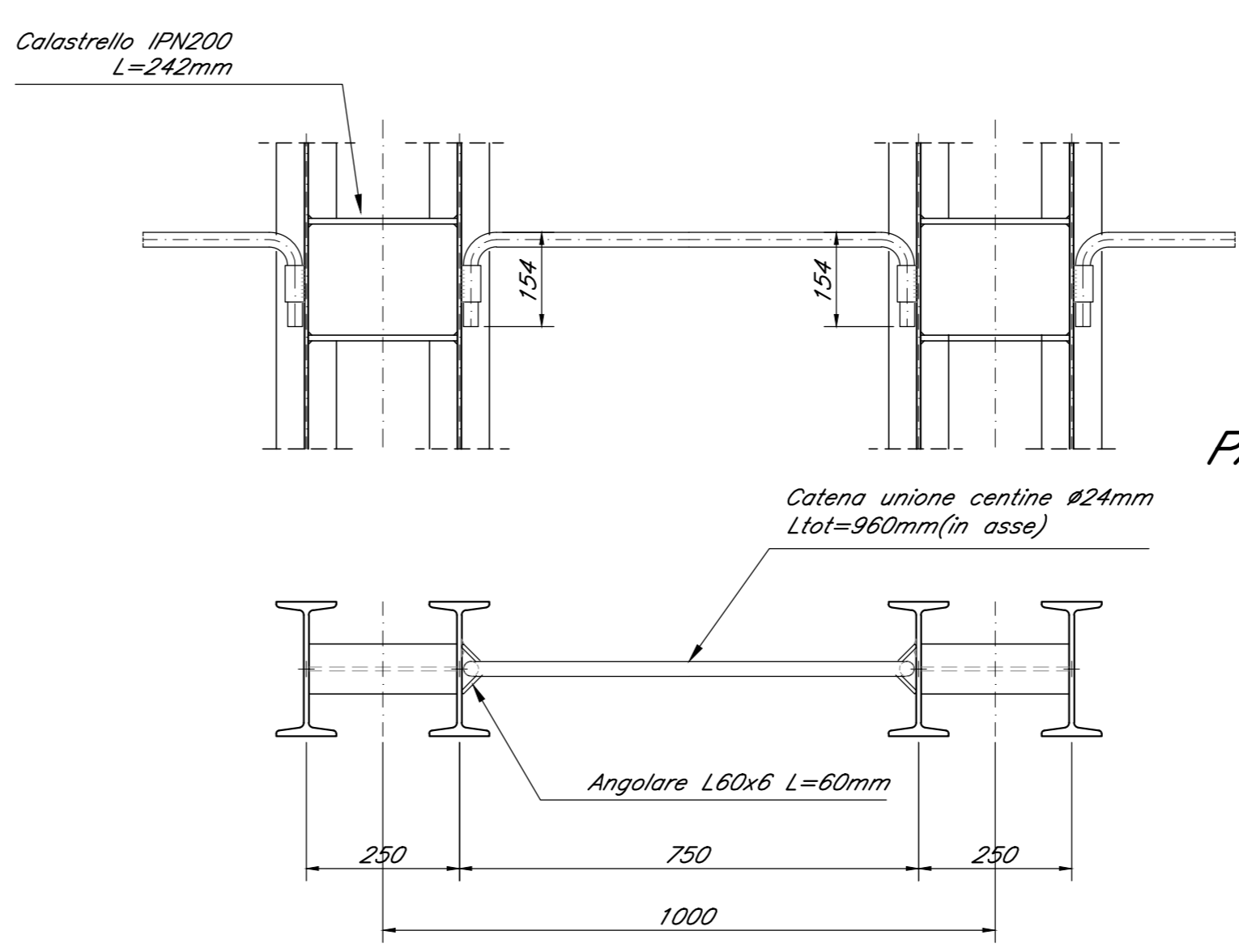

Chiodatura delle centine mediante n°18 chiodi tipo Swellex Pm24* L=4,50-6,00m, preforo #48 mm VEDI NOTA 1

CENTINA IN2.4 scala 1:100

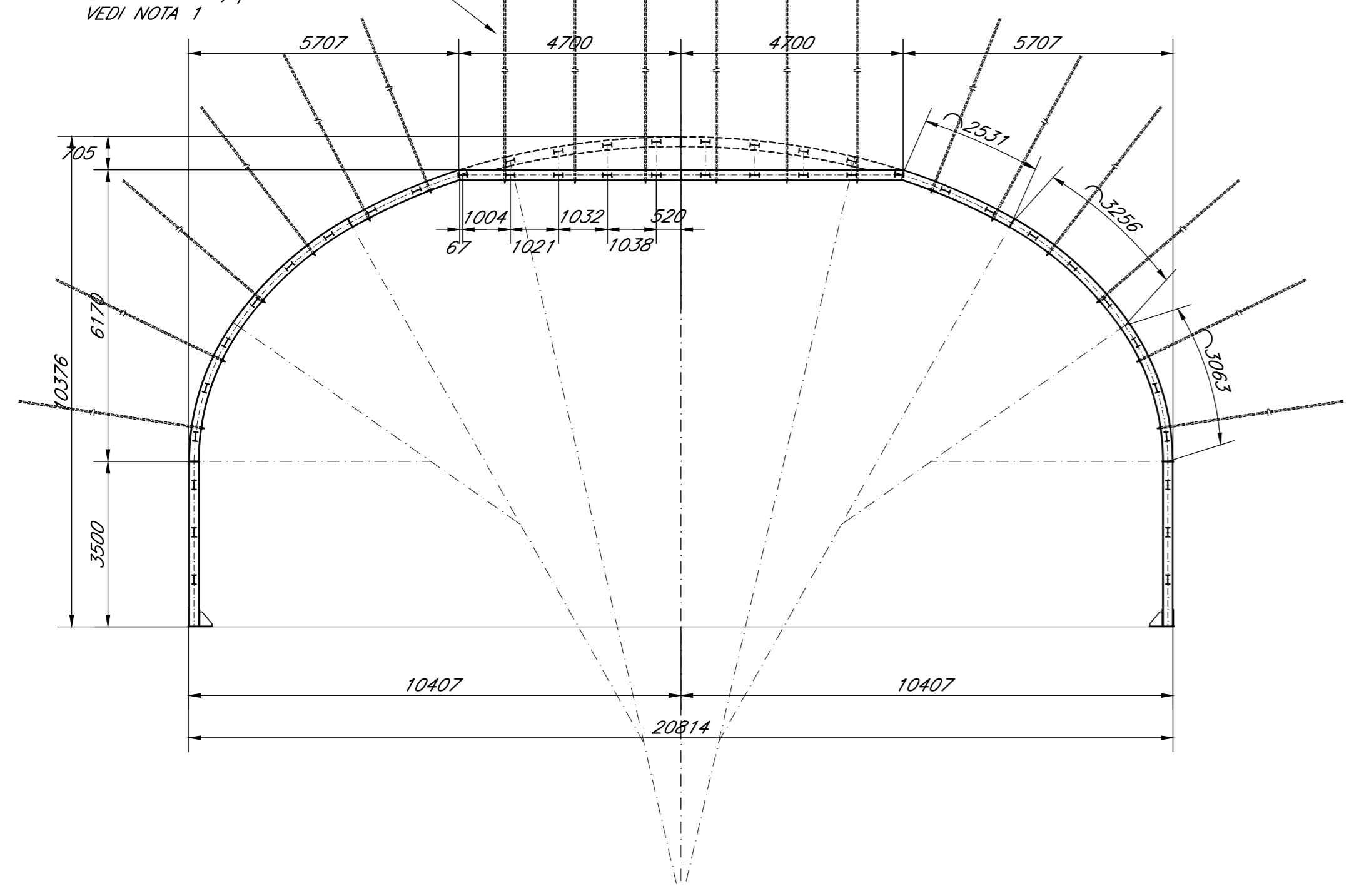

Chiodatura delle centine mediante n°18 chiodi tipo Swellex Pm24* L=4,50-6,00m, preforo #48 mm VEDI NOTA 1

CENTINA IN2.5 scala 1:100

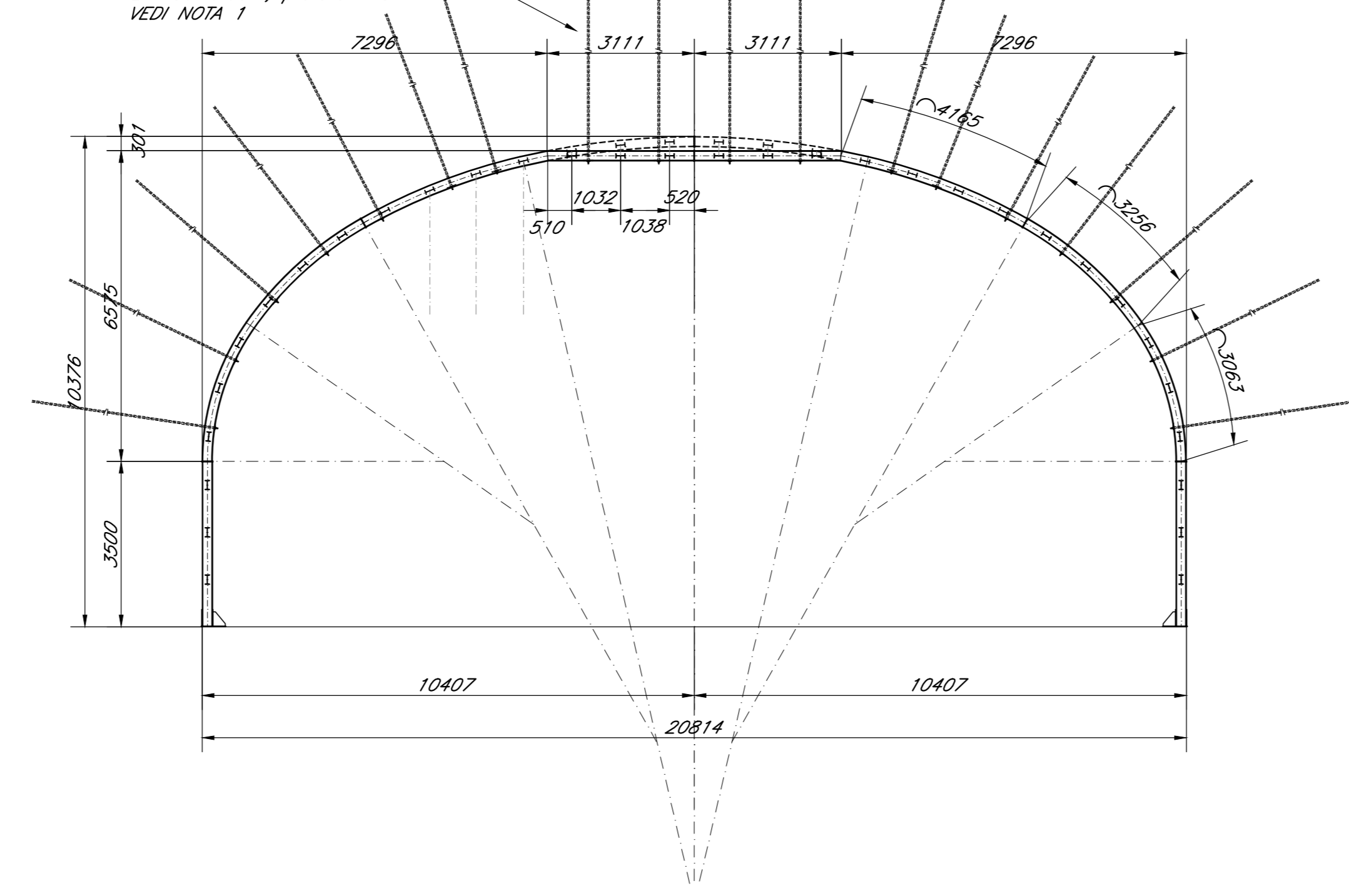

PARTICOLARE PIASTRA PER SWELLEX scala 1:10

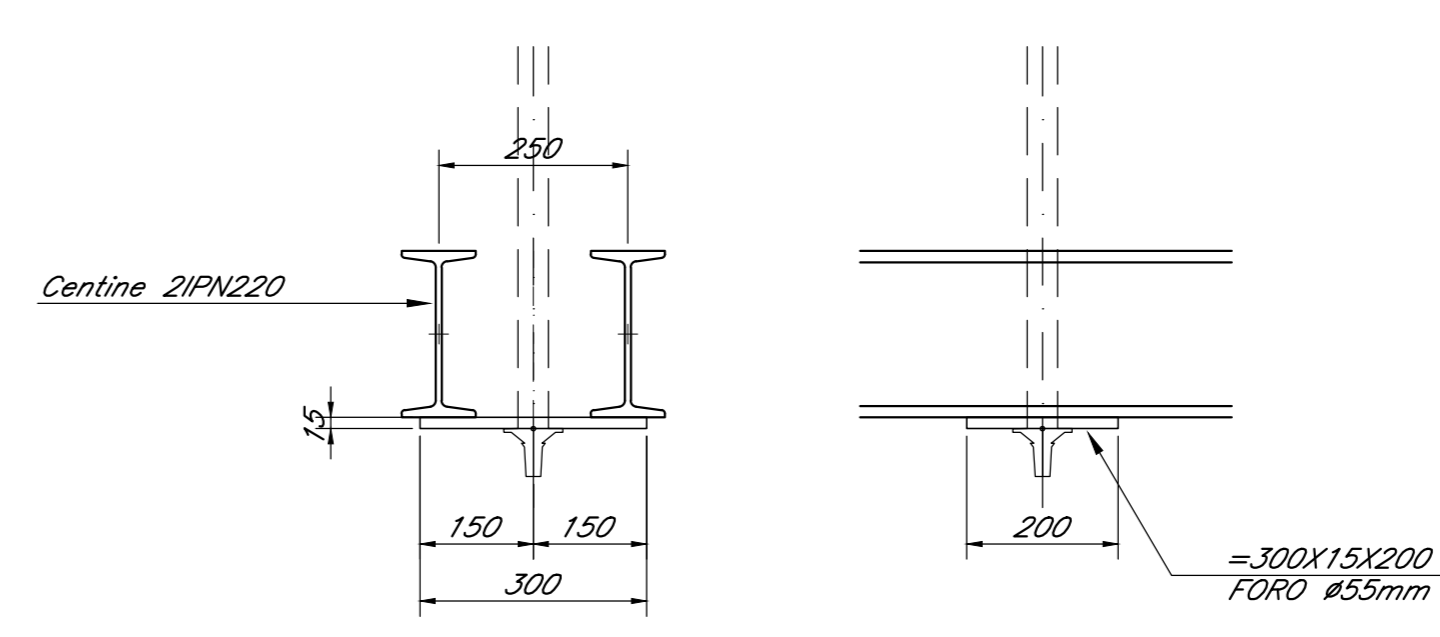

Chiodatura delle centine mediante n°18 chiodi tipo Swellex Pm24* L=4,50-6,00m, preforo #48 mm VEDI NOTA 1

CENTINA IN2.1 scala 1:100

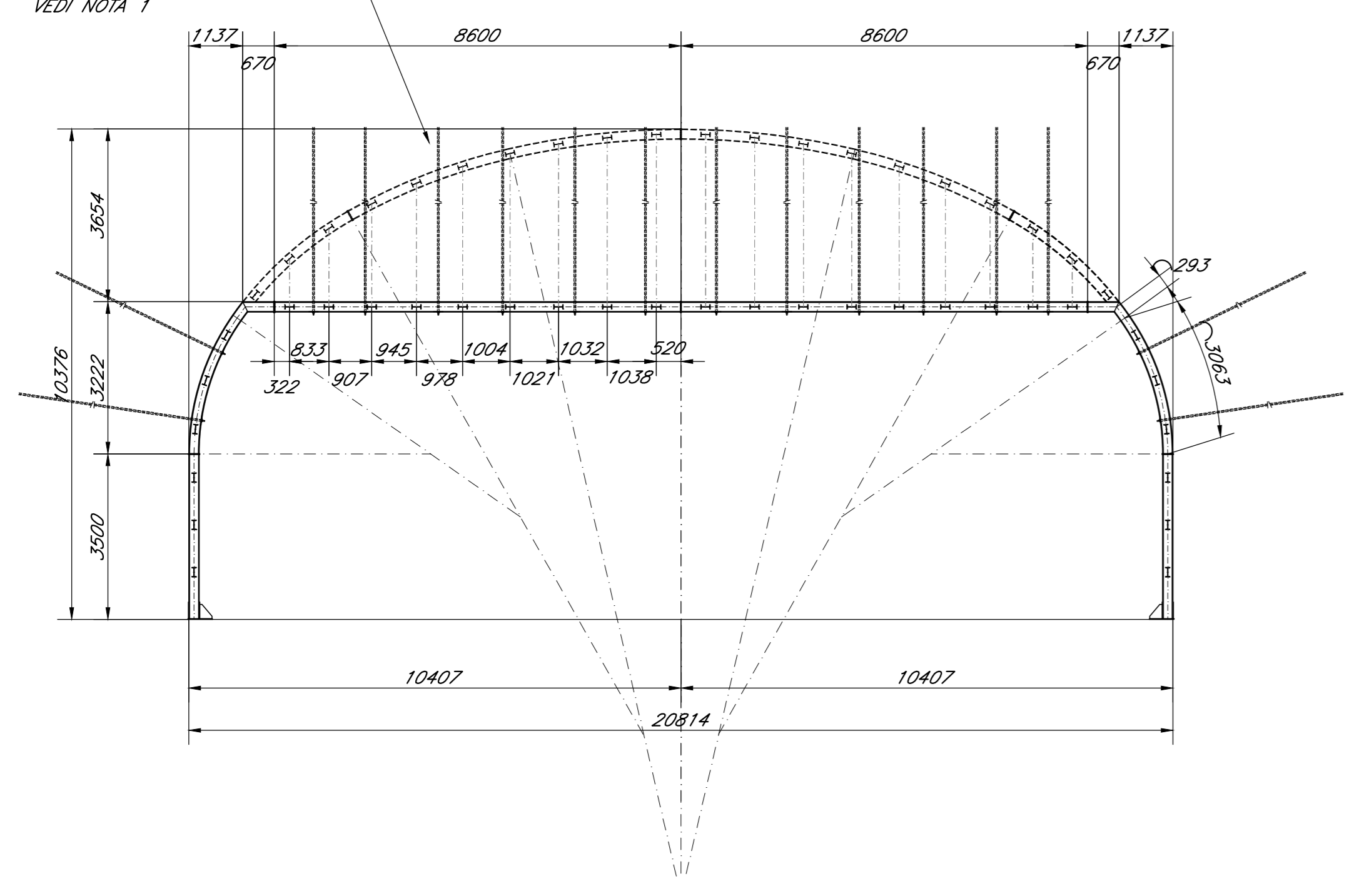

Chiodatura delle centine mediante n°18 chiodi tipo Swellex Pm24* L=4,50-6,00m, preforo #48 mm VEDI NOTA 1

CENTINA IN2.2 scala 1:100

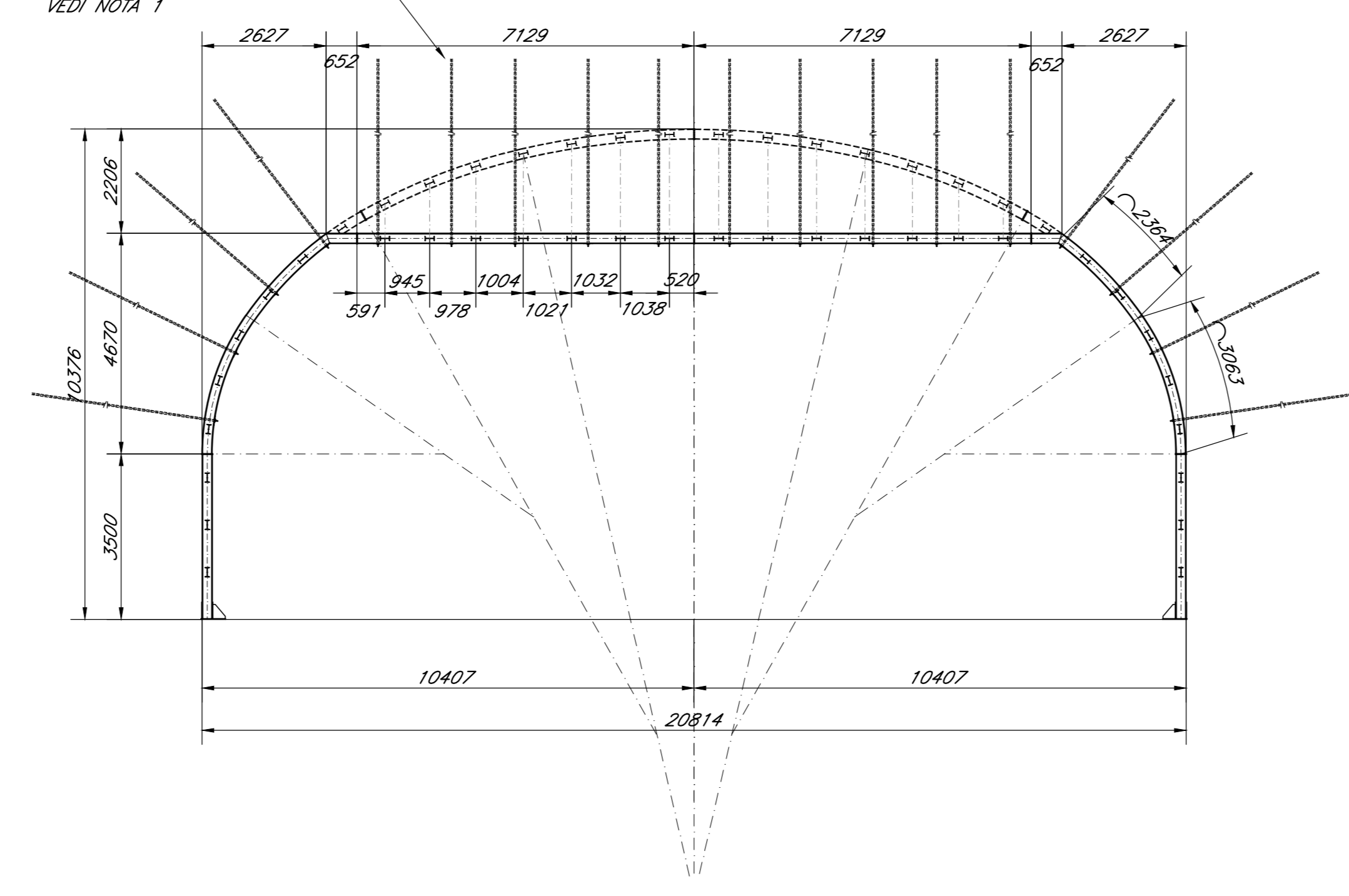

Chiodatura delle centine mediante n°18 chiodi tipo Swellex Pm24* L=4,50-6,00m, preforo #48 mm VEDI NOTA 1

CENTINA IN2.3 scala 1:100

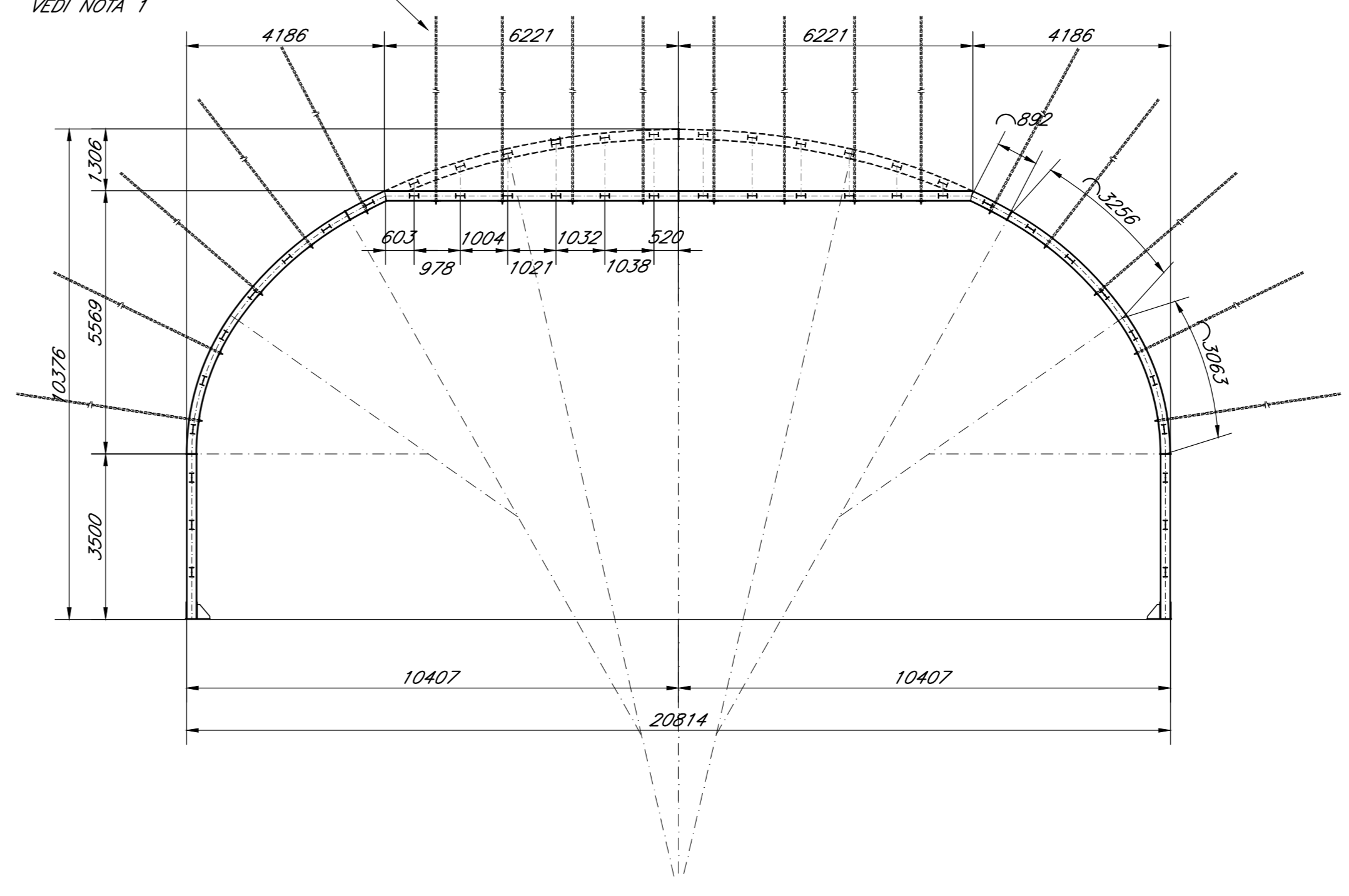

NOTA 1 - LUNGHEZZA CHIODATURE
LA LUNGHEZZA DELLE CHIODATURE DI 4,5m O 6,0m SARA' DEFINITA IN CORSO D'OPERA IN FUNZIONE DELLE CONDIZIONI GEOSTRUTTURALI RISCOVRITE

NOTE GENERALI
Per le caratteristiche dei materiali si rimanda all'elaborato "Caratteristiche dei Materiali", note e prescrizioni - ITIN 01 E ZZ SP GN0000 001 B

COMMITTENTE: **RFI** INFRASTRUTTURE FERROVIARIE ITALIANE
 DIREZIONE LAVORI: **ITALFERR** GRUPPO FERROVIE DELLO STATO ITALIANO
 APPALTATORE: **CONSORZIO CFT** PIZZAROTTI
 PROGETTAZIONE: **Sintagma** **INTERBRA** **PIZZAROTTI**
 PROGETTISTA: **PIZZAROTTI**
 DIRETTORE DELLA PROGETTAZIONE: **Ing. PIETRO MAZZOLI**
 Responsabile integrazione fra le varie prestazioni specialistiche

PROGETTO ESECUTIVO

ITINERARIO NAPOLI-BARI RADDOPPIO TRATTA CANCELLO-BENEVENTO
1° LOTTO FUNZIONALE CANCELLO-FRASSO TELESINO E VARIANTE ALLA LINEA ROMA-NAPOLI VIA CASSINO NEL COMUNE MADDALONI

USCITA DI EMERGENZA km 5+503.917
 Innesco con la galleria di Linea a Galleria Finestra
 Sezione tipo IN2 - Carpenteria centine

APPALTATORE CONSORZIO CFT G. DIETTERE TECNICO Gen. C. Bianchi 13/09/2018	SCALA: 1:50							
COMMESSA	LOTTO	FASE	ENTE	TIPO DOC.	OPERA/DISCIPLINA	PROGR.	REV.	
IFIN	01	E	ZZ	BB	GN0800	005	B	
Rev.	Descrizione	Redatto	Data	Verificato	Data	Approvato	Data	Autorizzato Data
A	Emesso	P. Erro	10/01/18	G. Kalanias	10/01/18	P. Miceli	10/01/18	G. Kalanias
B	Rev. Annulla IT 2008/18	P. Erro	10/09/18	G. Kalanias	10/09/18	P. Miceli	10/09/18	