

PIANTA SCAVI - CONCI 5-10

SCALA 1:200

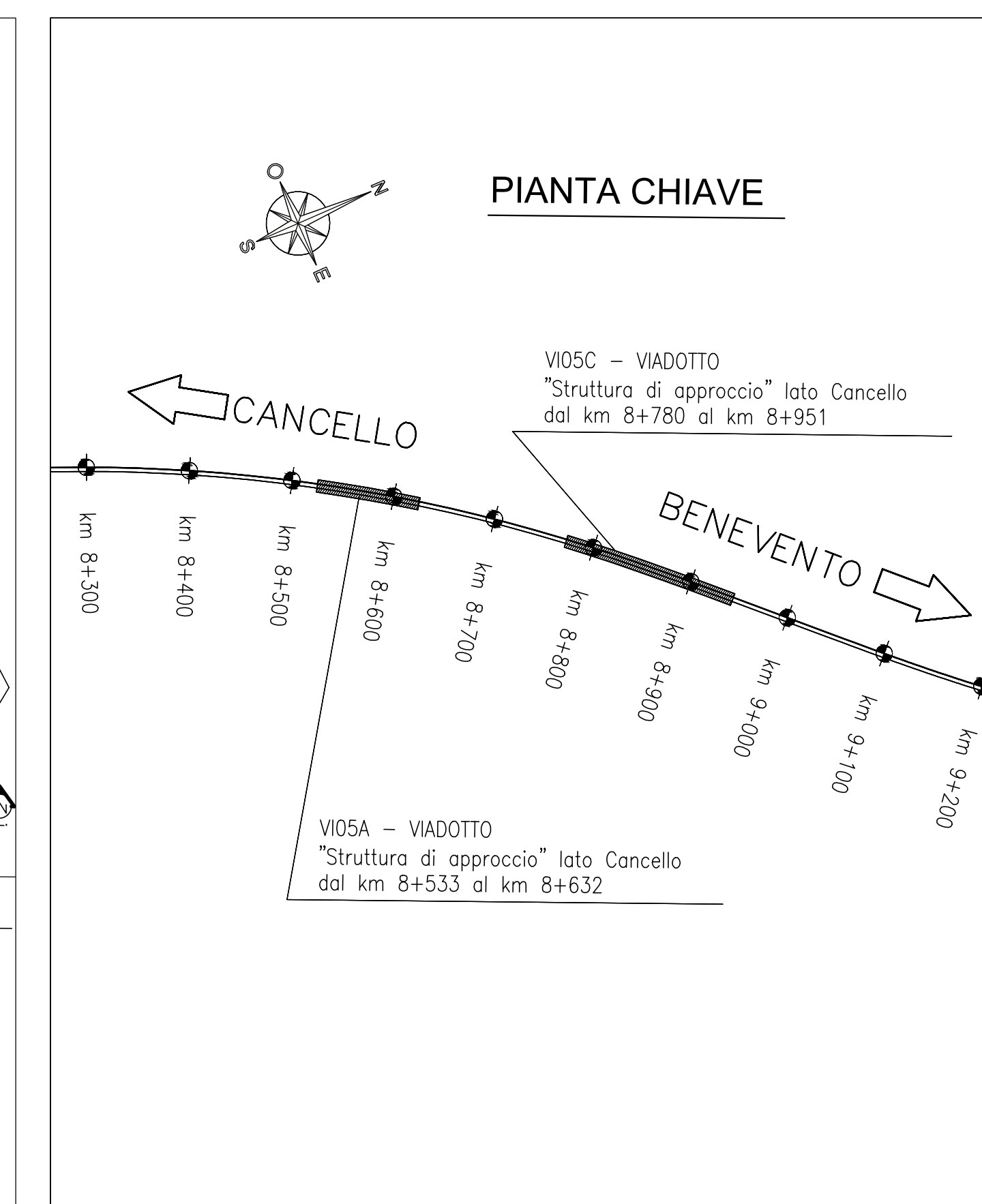
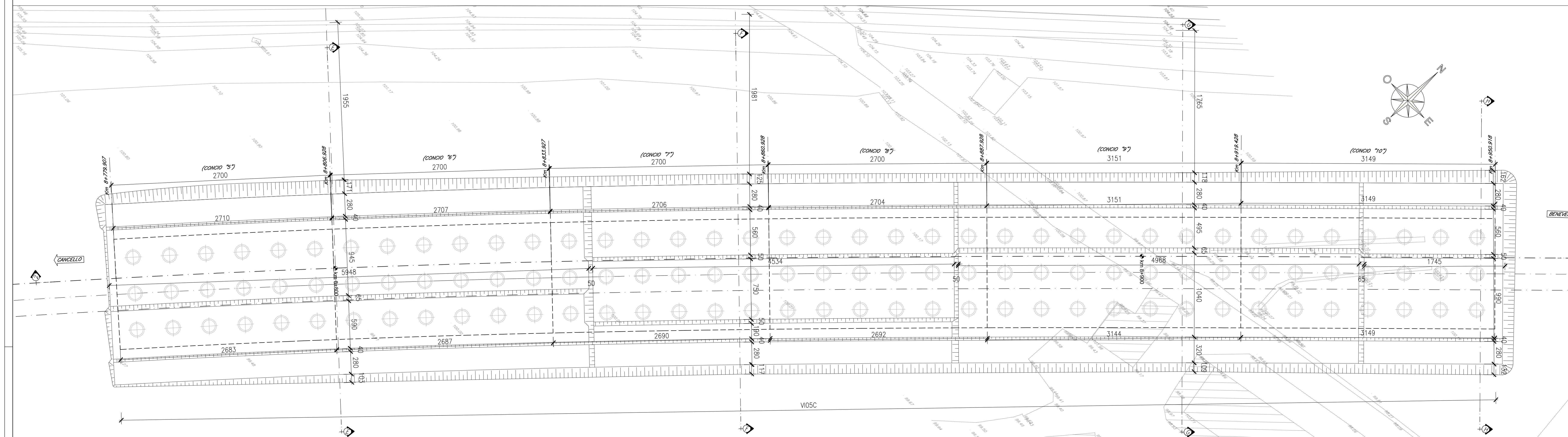

SEZIONE LONGITUDINALE 2-2 IN ASSE BINARIO DISPARI

Scala 1:200

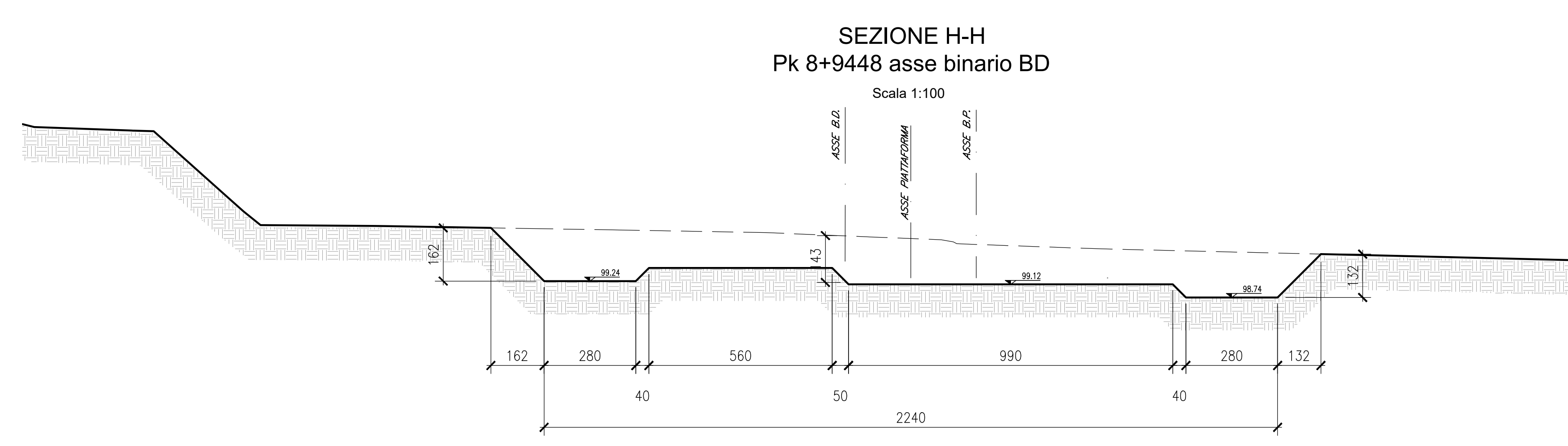
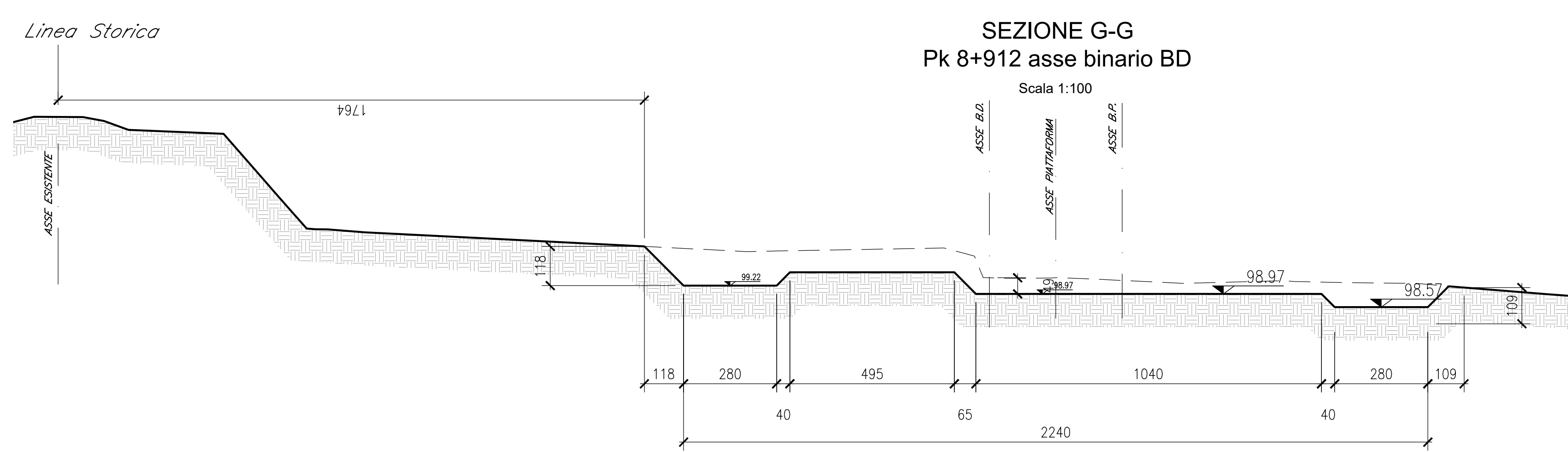
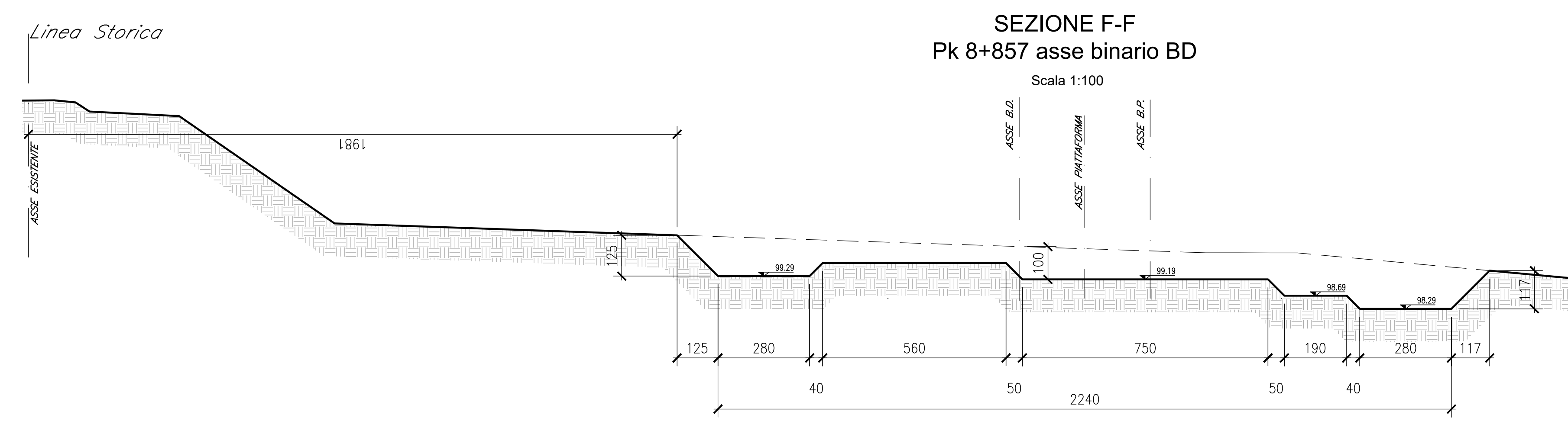
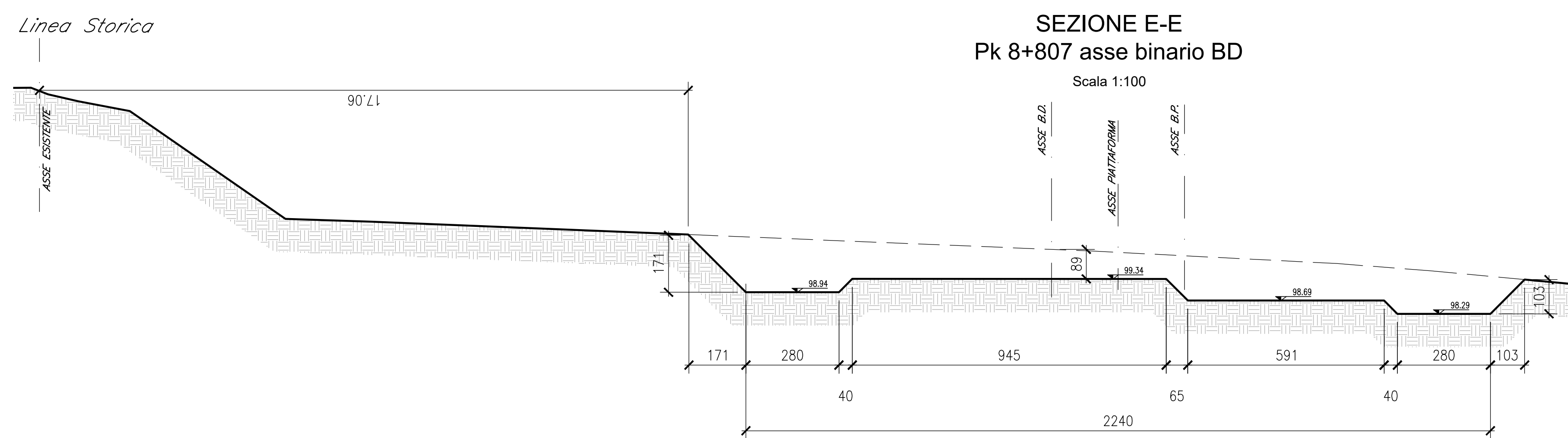
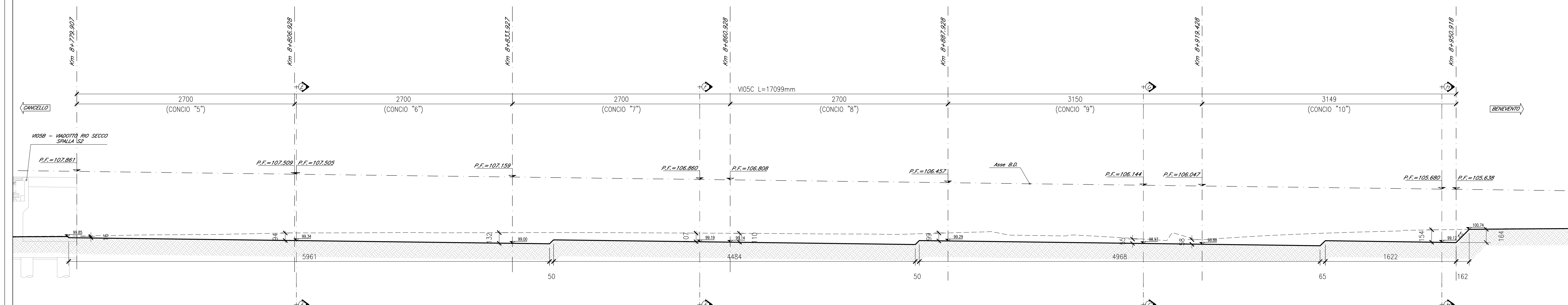

ELABORATI DI RIFERIMENTO

DESCRIZIONE	CODICE
Lato Cancellò - Pianta, sezione longitudinale e prospetto	IFIN.0.1.E.ZZ.89.VI.05.2.4.001
Lato Cancellò - Sezioni trasversali	IFIN.0.1.E.ZZ.88.VI.05.2.4.001
Lato Cancellò - Sezioni longitudinali	IFIN.0.1.E.ZZ.8A.VI.05.2.4.001
Lato Cancellò - Carpenteria impalcato	IFIN.0.1.E.ZZ.8Z.VI.05.2.7.001
Lato Cancellò - Scavi: pianta e sezioni	IFIN.0.1.E.ZZ.P9.VI.05.2.4.001
Lato Cancellò - Smaltimento acque: Planimetria, sez. longitudinale e particolari costruttivi	IFIN.0.1.E.ZZ.8Z.VI.05.2.4.001
Lato Cancellò - Opere di finitura impalcato e barriere acustiche - Particolari costruttivi	IFIN.0.1.E.ZZ.8Z.VI.05.2.0.001
Lato Cancellò - Muretto paraboloidale e canaletta portacavi - Particolari costruttivi	IFIN.0.1.E.ZZ.8Z.VI.05.2.0.002
Lato Cancellò - Fasi costruttive	IFIN.0.1.E.ZZ.BX.VI.05.2.0.001
Lato Benevento - Pianta, sezione longitudinale e prospetto	IFIN.0.1.E.ZZ.89.VI.05.3.4.001
Lato Benevento - Sezioni trasversali	IFIN.0.1.E.ZZ.8B.VI.05.3.4.001
Lato Benevento - Sezioni longitudinali	IFIN.0.1.E.ZZ.8A.VI.05.3.4.001
Lato Benevento - Carpenteria impalcato	IFIN.0.1.E.ZZ.8Z.VI.05.3.7.001
Lato Benevento - Scavi: pianta e sezioni	IFIN.0.1.E.ZZ.P9.VI.05.3.4.001
Lato Benevento - Smaltimento acque: Planimetria, sez. longitudinale e particolari costruttivi	IFIN.0.1.E.ZZ.8Z.VI.05.3.4.001
Lato Benevento - Opere di finitura impalcato e barriere acustiche - Particolari costruttivi	IFIN.0.1.E.ZZ.8Z.VI.05.3.0.001
Lato Benevento - Muretto paraboloidale e canaletta portacavi - Particolari costruttivi	IFIN.0.1.E.ZZ.8Z.VI.05.3.0.002
Lato Benevento - Fasi costruttive	IFIN.0.1.E.ZZ.BX.VI.05.3.0.001

CARATTERISTICHE DEI MATERIALI
 Per la tabella materiali e note generali fare riferimento al documento "IFIN.0.1.E.ZZ.IT.0C.00.0.0.001 - Tabella Materiali e Note generali".

NOTE GENERALI
 1) Trattamento "a matrice" delle superfici esterne in elevazione dei cordoli laterali in calcestruzzo alleggerito.

COMMITTENTE: **RFI** INFRASTRUTTURE FERROVIARIE ITALIANE - GRUPPO FERROVIE DELLO STATO ITALIANE

DIREZIONE LAVORI: **ITALFERR** GRUPPO INGENIERI DELLO STATO ITALIANO

APPALTATORE: **CONSORZIO CFT** - **IZZAROTTI**

PROGETTAZIONE: **IZZAROTTI** Sintagma - **ENTERRA**

PROGETTISTA: Prof. Ing. MARCO PETRANGELI

DIRETTORE DELLA PROGETTAZIONE: Ing. PIETRO MAZZOLI

PROGETTO ESECUTIVO

ITINERARIO NAPOLI-BARI
RADDOPPIO TRATTA CANCELLO-BENEVENTO
1° LOTTO FUNZIONALE CANCELLO-FRASSO TELESINO E VARIANTE ALLA LINEA ROMA-NAPOLI VIA CASSINO NEL COMUNE MADDALONI

STRUTTURE DI APPROCCIO AL VIADOTTO DAL Km 8+632 AL Km 8+780
 Viadotto RIO SECCO
 Lato Benevento - Scavi: pianta e sezioni

APPALTATORE: **CONSORZIO CFT** - **IZZAROTTI** (LIVELLO TECNICO: Gian C. Baroli - 13062018)

SCALA: 1:200

COMMESSA	LOTTO	FASE	ENTE TIPO DOC.	OPERAZIONE/DISCIPLINA	PROGR.	REV.
IFIN	01	E	ZZ	P9	VI0534	001

Rev.	Descrizione	Redatto	Data	Verificato	Data	Approvato	Data	Autorizzato Data
A	Disegnata	L. Geronzi	11/03/2018	G. Cava	11/03/2018	P. Mazzoli	11/03/2018	M. Petrangeli
B	Rev. struttura TP 2018/10	L. Geronzi	10/09/2018	G. Cava	10/09/2018	P. Mazzoli	10/09/2018	

File: IFIN.0.1.E.ZZ.P9.VI.05.3.4.001.B.dwg | In. Etab. | 13/09/2018