PLANIMETRIA UBICAZIONE MURI

SCALA 1:200

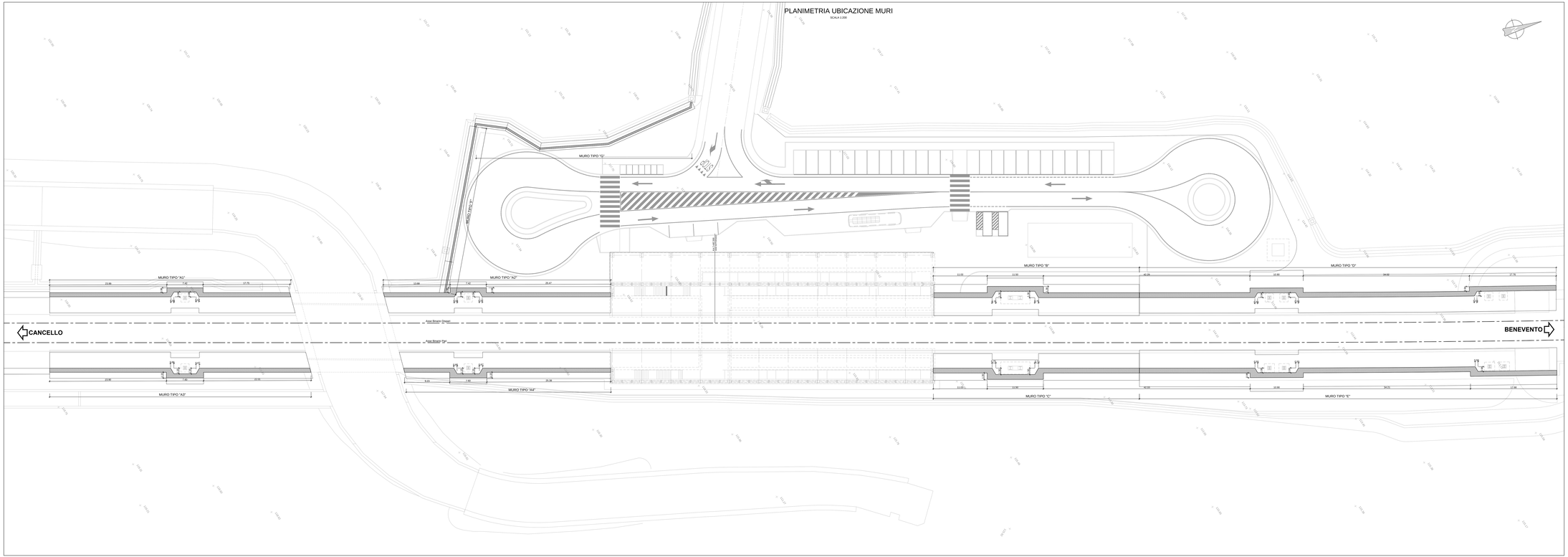

INCIDENZE DI ARMATURA CORPI SCALA E RAMPE
LATO BINARIO PARI e LATO BINARIO DISPARI:

- Soletta di copertura sp=30 cm	145 Kg/mc
- Soletta rampe sp=20 cm	140 Kg/mc
- Soletta rampe scale sp=20 cm	100 Kg/mc
- Pareti in elevazione sp=50 cm	90 Kg/mc
- Soletta di fondazione sp=70 cm	75 Kg/mc

INCIDENZE DI ARMATURA SOTTOPASSO PEDONALE:

- Soletta di copertura sp=60 cm	200 Kg/mc
- Pareti in elevazione sp=60 cm	100 Kg/mc
- Soletta di fondazione sp=70 cm	165 Kg/mc

INCIDENZE DI ARMATURA MURI:

- Pareti in elevazione sp=30 cm	90 Kg/mc
- Soletta di fondazione sp=40 cm	70 Kg/mc
- Pareti in elevazione sp=70 cm	65 Kg/mc
- Soletta di fondazione sp=70 cm	65 Kg/mc
- Pareti in elevazione sp=100 cm	50 Kg/mc
- Soletta di fondazione sp=100 cm	60 Kg/mc

CARATTERISTICHE DEI MATERIALI

CALCESTRUZZI

CALCESTRUZZO MAGRO (VELLAMENTO:
- Classe Rck = 15 MPa (C 15/20)
- Classe di esposizione ambientale X0 (UNI EN 206-1)

STRUTTURALE COLLITE DI COPERTURA, SOLETTE DI FONDO, E PARETI GETTATE IN OPERA, SOTTOPASSI CARTLAIR, TOMBINI E MURI:
- Classe Rck = 40 MPa (C 32/40)
- Classe di esposizione ambientale XC4 (UNI EN 206-1)
- Diametro massimo degli aggregati = 25mm
- Rapporto massimo Acqua/Cemento = 0,50
- Classe di consistenza: S4

MASSETTI DI SOTTOFONDO E GETTI DI REGOLAMENTO:
- Classe Rck = 30 MPa (C 25/30)
- Classe di esposizione ambientale XC2 (UNI EN 206-1)
- Diametro massimo degli aggregati = 25mm
- Rapporto massimo Acqua/Cemento = 0,60
- Classe di consistenza: S4

CORDOLI E MALTA PER MICROPALI:
- Classe Rck = 30 MPa (C 25/30)
- Classe di esposizione ambientale XC2 (UNI EN 206-1)
- Diametro massimo degli aggregati = 15mm
- Rapporto massimo Acqua/Cemento = 0,60
- Classe di consistenza: S4

ACCIAI

ACCIAIO ORDINARIO PER CALCESTRUZZO ARMATO:
B450C (UNI EN 1992-1-1:2005 (EC2))
B450C saldabile controllato in stabilimento con le seguenti caratteristiche:
- Tensione di snervamento caratteristica fyk = 450 N/mm²
- Tensione caratteristica a rottura ftk = 540 N/mm²
(ftk) / (fyk)k ≥ 1,35

ACCIAIO PER CARPENTERIA METALLICA E COLLEGAMENTI:
S275J0 (UNI EN 10025) Per profilati e lamiere ed elementi saldati

ACCIAIO PER MICROPALI:
S355J0 (UNI EN 10025

CORPERTURE:
-Grigliato in c.a. in elevazione 4.0cm (VE3)
-Grigliato in c.a. a contatto con il terreno 4.0cm (VE3)

COMMITTENTE:

RFI RETE FERROVIARIA ITALIANA
GRUPPO FERROVIE DELLO STATO ITALIANE

DIREZIONE LAVORI:

ITALFERR
GRUPPO FERROVIE DELLO STATO ITALIANE

APPALTATORE:

CONSORZIO CFT
IZZAROTTI

PROGETTAZIONE:	PROGETTISTA:	DIRETTORE DELLA PROGETTAZIONE:
RAGGRUPPAMENTO TEMPORANEO PROGETTISTI: IZZAROTTI, Sinergmo, ITPENGINEERING	ing.FEDERICO DURASTANTI	ing. PIETRO MAZZOLI Responsabile integrazione tra le varie prestazioni specialistiche

PROGETTO ESECUTIVO

ITINERARIO NAPOLI-BARI
RADDOPPIO TRATTA CANCELLO-BENEVENTO
I° LOTTO FUNZIONALE CANCELLO-FRASSO TELESINO E VARIANTE ALLA LINEA ROMA-NAPOLI VIA CASSINO NEL COMUNE MADDALONI

FERMATE E STAZIONI

FV01- Fermata VALLE MADDALONI-Elaborati Strutturali
Muri di fermata: pianta di carpenteria

IMPRESA ESECUTRICE	SCALA:
CONSORZIO CFT IL DIRETTORE TECNICO Geom. C. BIANCHI 24/09/2018	1:200

COMMESSA	LOTTO	FASE	ENTE	TIPO DOC.	OPERA/DISCIPLINA	PROGR.	REV.
IF1N	01	E	ZZ	B9	FV01 20	001	B

Rev.	Descrizione	Redatto	Data	Verificato	Data	Approvato	Data	Autorizzato Data
A	Emissione	F.Durastanti	24/07/2018	F.D'Andrea	24/07/2018	F.Durastanti	24/07/2018	F.D'andrea
B	Rev. recepita FR ottobre	F.Durastanti	18/09/2018	F.D'andrea	18/09/2018	F.Durastanti	18/09/2018	
								18/09/2018

File: IF1N 01 E ZZ B9 FV 01 20 001 B.dwg

n. Elab.: